



## PREFEITURA MUNICIPAL DE JACUIPE

prefeituradejacuipe@gmail.com

### LEI MUNICIPAL Nº 538, DE 29 DE NOVEMBRO DE 2018.

Estima a receita e fixa a despesa do Município para o exercício financeiro de 2019.

**O Prefeito do Município de Jacuípe**, Estado de Alagoas, no uso de suas atribuições constitucionais legais, faço saber que a Câmara de Municipal de Vereadores aprovou e eu sanciono a seguinte Lei:

Art. 1º. Este Projeto de Lei estima a Receita do Município para o exercício financeiro de 2019 no montante de R\$ 29.434.000,00 (Vinte e nove milhões e quatrocentos e trinta e quatro mil reais) e fixa a Despesa em igual valor, compreendendo, nos termos do art. 165 § 5º da Constituição Federal e da Lei Municipal que estabeleceu as diretrizes orçamentárias para 2019:

I - o Orçamento Fiscal, referente aos Poderes do Município, seus fundos, órgãos e entidades da Administração Pública Municipal direta e indireta;

II - o Orçamento da Seguridade Social, abrangendo às entidades e órgãos da Administração direta e indireta, incluídos fundos, responsáveis pela saúde, previdência e assistência social.

Art. 2º. A receita total estimada nos orçamentos fiscal e da seguridade social é de R\$ 29.434.000,00 (Vinte e nove milhões e quatrocentos e trinta e quatro mil reais), assim distribuída:

CODIGO	PREVISTO
11 IMPOSTOS, TAXAS E CONTRIBUIÇÕES DE MELHORIA	425.000,00
12 CONTRIBUIÇÕES	1.014.500,00
13 RECEITA PATRIMONIAL	11.200,00
17 TRANSFERENCIAS CORRENTES	22.080.184,00
19 OUTRAS RECEITAS CORRENTES	1.220.116,00
24 TRANSFERÊNCIAS DE CAPITAL	3.733.000,00
72 CONTRIBUIÇÕES (INTRA)	950.000,00
<b>TOTAL</b>	<b>29.434.000,00</b>



## PREFEITURA MUNICIPAL DE JACUIPE

prefeituradejacuipe@gmail.com

Art. 3º. A receita orçada será realizada mediante a arrecadação dos tributos e demais receitas correntes e de capital, na forma da legislação em vigor, discriminada no Anexo 02 da Lei 4.320/64.

Art. 4º. A Despesa total fixada nos Orçamentos Fiscal e da Seguridade Social, equivalente ao total da Receita, é fixada por função, Poderes e Órgãos, em R\$ 29.434.000,00 (Vinte e nove milhões e quatrocentos e trinta e quatro mil reais) e desdobrada nos termos da Lei de Diretrizes Orçamentárias em:

FUNÇÃO	DOTAÇÃO
01 Legislativa	982.167,15
04 Administração	3.623.332,85
08 Assistência Social	1.537.500,00
09 Previdência Social	2.473.000,00
10 Saúde	5.065.800,00
12 Educação	12.424.700,00
13 Cultura	451.500,00
15 Urbanismo	1.337.500,00
16 Habitação	233.000,00
20 Agricultura	321.000,00
25 Energia	382.500,00
26 Transporte	181.500,00
27 Desporto e Lazer	18.500,00
28 Encargos Especiais	152.000,00
99 Reserva de Contingência	250.000,00
<b>TOTAL</b>	<b>29.434.000,00</b>

I - Orçamento Fiscal: R\$ 20.357.700,00 (Vinte milhões e trezentos e cinquenta e sete mil e setecentos reais);

II - Orçamento da Seguridade Social, no valor de R\$ 9.076.300,00 (Nove milhões e setenta e seis mil e trezentos reais):

a) R\$ 5.065.800,00 (Cinco milhões e sessenta e cinco mil e oitocentos reais) compreende despesas com saúde;



## **PREFEITURA MUNICIPAL DE JACUIPE**

**prefeituradejacuipe@gmail.com**

b) R\$ 1.537.500,00 (Um milhão e quinhentos e trinta sete mil e quinhentos reais) são despesas com assistência social;

c) R\$ 2.473.000,00 (Dois milhões quatrocentos e setenta e três mil reais) são despesas com previdência social.

Art. 5º - A Despesa Total, fixada por Funções, Sub-funções, Projetos, Atividades e Operações dos Poderes e Órgãos, está discriminada nos Anexos 06 a 09 desta Lei, consoante disposições da Lei Federal nº. 4.320/64 e regulamentações específicas.

Art. 6º. As categorias econômicas e despesas por grupo estão demonstradas de forma analítica, individualizada por órgão, no Anexo 02 e consolidadas no Resumo da Natureza da Despesa.

Art. 7º. Fica o Poder Executivo autorizado a

I - Abrir créditos adicionais suplementares até o valor correspondente a cinquenta por cento do orçamento fiscal e da seguridade social, com a finalidade de incorporar valores que excedam as previsões constantes desta Lei, mediante a utilização dos recursos permitidos pelo § 1º do art. 43 da Lei nº. 4.320/64, obedecidas às disposições do Art. 23 da Lei de Diretrizes Orçamentárias para 2019, excluem do limite citado às suplementações efetuadas para atender as despesas com pessoal e encargos sociais, pagamentos do sistema previdenciário, pagamento do serviço da dívida, pagamento das despesas correntes relativas à operacionalização do Sistema Único de Saúde e do Sistema Municipal de Ensino, transferências de fundos ao Poder Legislativo, despesas vinculadas a convênios, bem como sua contrapartida;

II - Realizar abertura de créditos suplementares, por conta do superávit financeiro apurado em balanço patrimonial do exercício anterior, na forma do artigo 43, inciso I da Lei 4.320/64;

III – Realizar abertura de créditos suplementares provenientes de excesso de arrecadação quando o saldo positivo das diferenças, acumuladas mês a mês, entre a arrecadação prevista e a realizada for efetivamente comprovada, considerando-se ainda, a tendência do exercício, na forma do Artigo 43 da Lei 4.320/64;

IV – Abrir no curso da execução do orçamento de 2019, créditos adicionais suplementares para cobrir despesas vinculadas à fonte de recursos específicos, cujo recebimento no exercício tenha excedido a previsão de arrecadação e execução;



## **PREFEITURA MUNICIPAL DE JACUIPE**

**prefeituradejacuipe@gmail.com**

V – Transpor, remanejar ou transferir, total ou parcialmente, recursos de uma categoria de programação para outra, ou de um órgão para outro, nos termos do inciso VI, Art. 167 da Constituição Federal;

Art. 8º. As alterações ou inclusões de modalidade de aplicação, bem como as permutas de fontes de recursos, nos grupos de despesas não constituem créditos adicionais ao Orçamento.

Parágrafo Único. Para efeito de execução orçamentária, o remanejamento e a transferência de recursos de um elemento de despesa para outro, dentro da mesma unidade, será feita por Decreto, desde que não altere o valor fixado nos anexos desta Lei para a referida unidade orçamentária.

Art. 9º. Os recursos de reserva de contingência serão destinados ao atendimento de passivos contingentes e outros riscos e eventos fiscais imprevistos, obtenção de resultado primário positivo, e como fonte de recursos para abertura de créditos adicionais, sem onerar o limite autorizado no caput deste artigo.

Art. 10. A utilização de dotações com origem de recursos em convênios ou operações de crédito fica condicionada à celebração dos instrumentos.

Art. 11. O Chefe do Poder Executivo, no âmbito deste Poder, poderá adotar parâmetros para utilização das dotações, de forma a compatibilizar as despesas à efetiva realização das receitas, para garantir as metas de resultado estabelecidas na Lei de Diretrizes Orçamentárias, consoante legislação específica.

Art. 12. Fica o Poder Executivo autorizado a realizar operações de crédito por antecipação de receita, com a finalidade de manter o equilíbrio orçamentário-financeiro do Município, nos termos da legislação pertinente e das normas e disposições do Banco Central do Brasil e da Secretaria do Tesouro Nacional, aplicáveis à matéria.

Art. 13. O Poder Executivo fica ainda autorizado a contratar e oferecer garantias a empréstimos voltados para a modernização administrativa e tributária, bem como a execução de programas de habitação e saneamento, respeitados os limites da Lei Complementar nº. 101/2000, de Resoluções do Senado Federal e disposições da legislação pertinente.

Art. 14 - A presente Lei entra em vigor na data de sua publicação, contando-se seus efeitos a partir do dia 02 janeiro de 2019.



**PREFEITURA MUNICIPAL DE JACUÍPE**  
prefeituradejacuipe@gmail.com

Art. 13 - Revogam-se as disposições em contrário.

Gabinete do Prefeito, 29 de novembro de 2018.

Amaro Ferreira da Silva Júnior  
**Prefeito**



# PREFEITURA MUNICIPAL DE JACUIPE

Rua Prefeito Mario Acioly Wanderley, s/n

12247755/0001-74

Exercício: 2019

## RECEITA PREVISTA

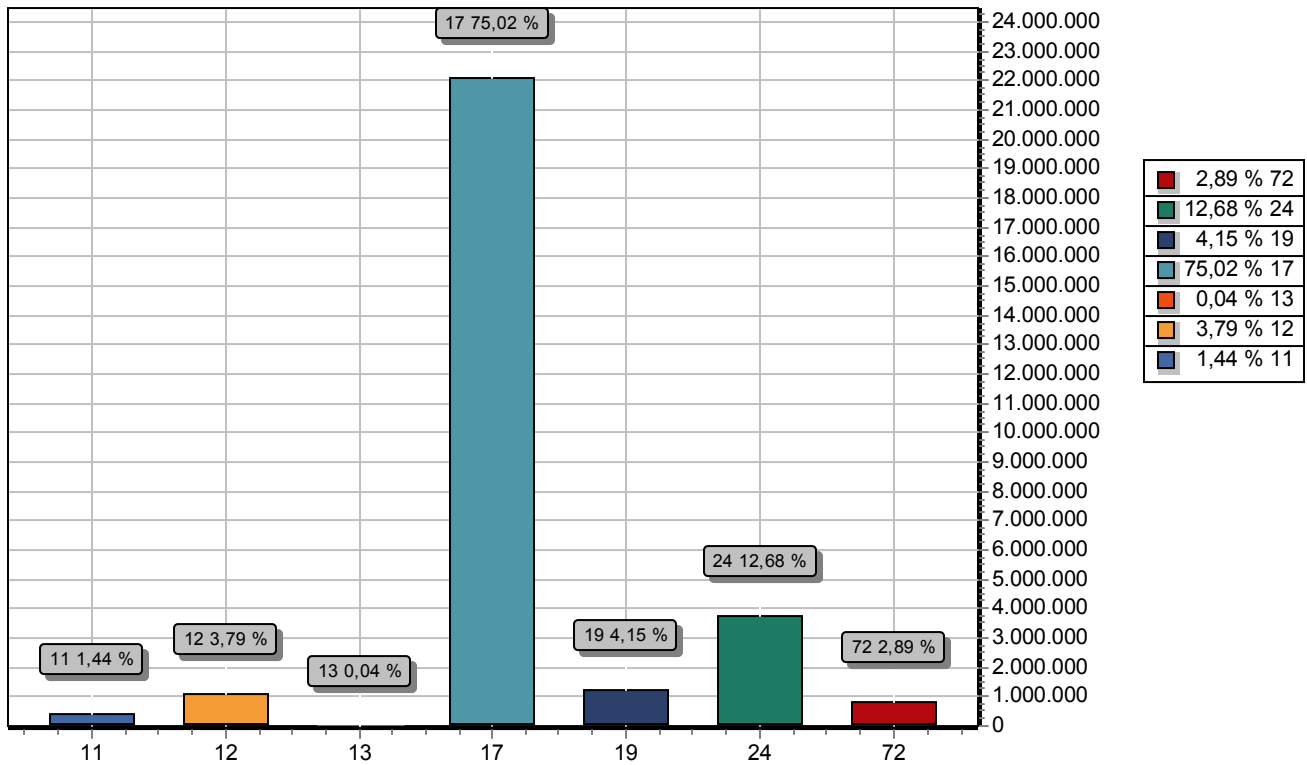

CODIGO	PREVISTO
11 IMPOSTOS, TAXAS E CONTRIBUIÇÕES DE MELHORIA	425.000,00
12 CONTRIBUIÇÕES	1.114.500,00
13 RECEITA PATRIMONIAL	11.200,00
17 TRANSFERENCIAS CORRENTES	22.080.184,00
19 OUTRAS RECEITAS CORRENTES	1.220.116,00
24 TRANSFERÊNCIAS DE CAPITAL	3.733.000,00
72 CONTRIBUIÇÕES (INTRA)	850.000,00
<b>TOTAL</b>	<b>29.434.000,00</b>



# PREFEITURA MUNICIPAL DE JACUIPE

Rua Prefeito Mario Acioly Wanderley, s/n

12247755/0001-74

Exercício: 2019

## DESPESA ORÇADA POR FUNÇÃO

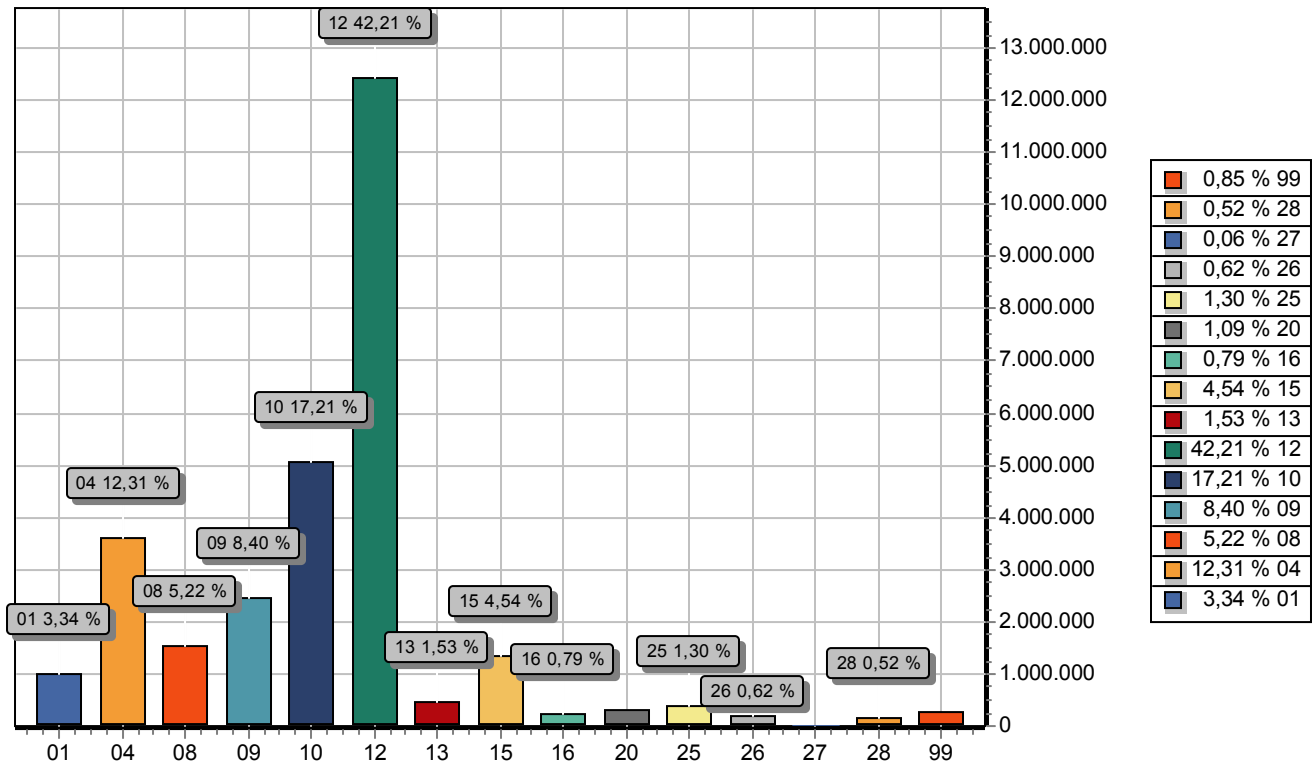

FUNÇÃO	DOTAÇÃO
01 Legislativa	982.167,15
04 Administração	3.623.332,85
08 Assistência Social	1.537.500,00
09 Previdência Social	2.473.000,00
10 Saúde	5.065.800,00
12 Educação	12.424.700,00
13 Cultura	451.500,00
15 Urbanismo	1.337.500,00
16 Habitação	233.000,00
20 Agricultura	321.000,00
25 Energia	382.500,00
26 Transporte	181.500,00
27 Desporto e Lazer	18.500,00
28 Encargos Especiais	152.000,00
99 Reserva de Contingência	250.000,00
<b>TOTAL</b>	<b>29.434.000,00</b>



# PREFEITURA MUNICIPAL DE JACUIPE

Rua Prefeito Mario Acioly Wanderley, s/n

12247755/0001-74

Exercício: 2019

## DESPESA ORÇADA POR FUNÇÃO

---

---

---

---





# PREFEITURA MUNICIPAL DE JACUIPE

Rua Prefeito Mario Acioly Wanderley, s/n

12247755/0001-74

Exercício: 2019

## DESPESA ORÇADA POR GRUPO

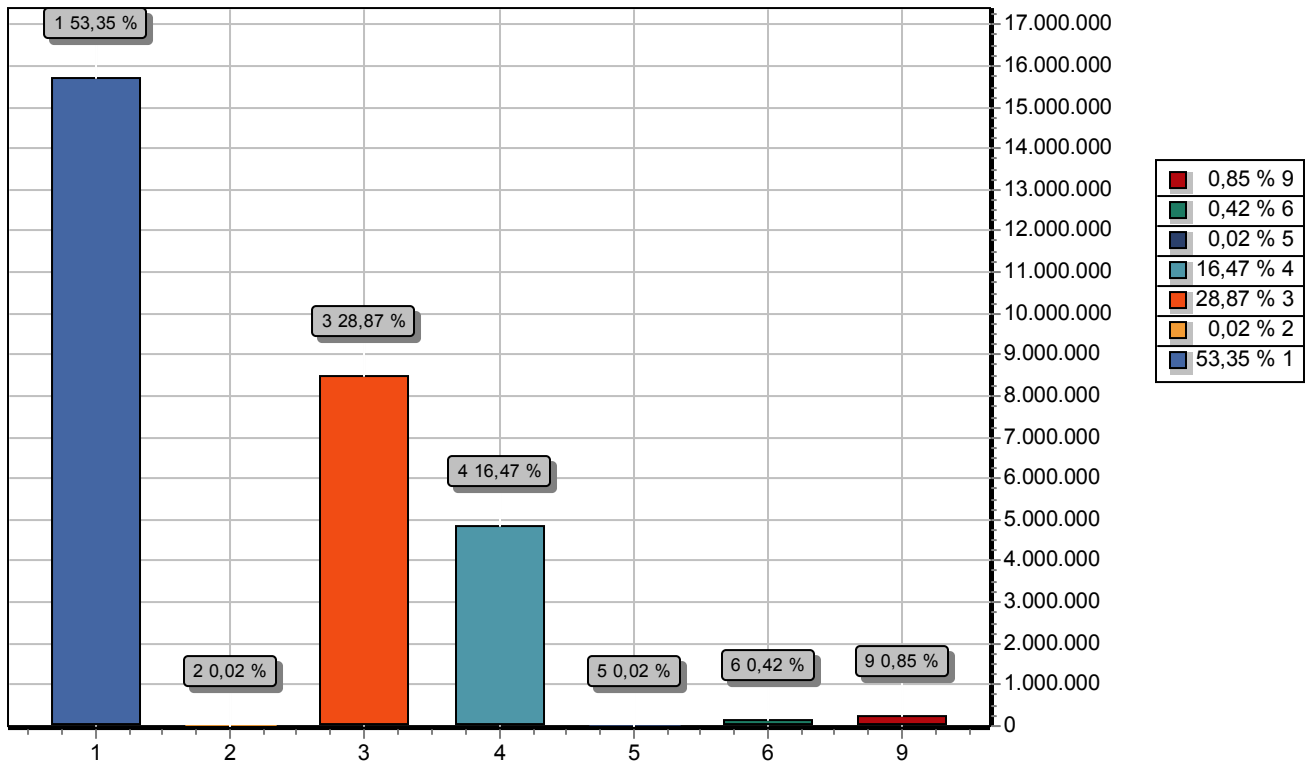

GRUPO		DOTAÇÃO
1	PESSOAL E ENCARGOS SOCIAIS	15.703.800,00
2	JUROS E ENCARGOS DA DÍVIDA	6.000,00
3	OUTRAS DESPESAS CORRENTES	8.496.200,00
4	INVESTIMENTOS	4.849.000,00
5	INVERSÕES FINANCEIRAS	6.000,00
6	AMORTIZAÇÃO DA DÍVIDA	123.000,00
9	RESERVA DE CONTINGÊNCIA	250.000,00
TOTAL		29.434.000,00

**PREFEITURA MUNICIPAL DE JACUIPE**

Rua Prefeito Mario Acioly Wanderley, s/n - CNPJ:12247755/0001-74

Orçamento Programa - Exercício de 2019

**TABELA EXPLICATIVA - LEGISLAÇÃO DA RECEITA**

(Inc. III, § 1º, Art.2º)

Page 1

Codigo	Discriminação	Legislacao
1000.00.0.0.00.00.00.00	RECEITAS CORRENTES	
1100.00.0.0.00.00.00.00	IMPOSTOS, TAXAS E CONTRIBUIÇÕES DE MELHORIA	
1110.00.0.0.00.00.00.00	IMPOSTOS	
1113.00.0.0.00.00.00.00	IMPOSTOS SOBRE A RENDA E PROVENTOS DE QUALQUER NATUREZA	
1113.01.0.0.00.00.00.00	IMPOSTO SOBRE A RENDA DE PESSOA FÍSICA - IRPF	
1113.01.1.0.00.00.00.00	IMPOSTO SOBRE A RENDA DE PESSOA FÍSICA - IRPF	
1113.01.1.1.00.00.00.00	IMPOSTO SOBRE A RENDA DE PESSOA FÍSICA - IRPF-PRINCIPAL	Medida Provisória nº 451, de 15 de dezembro de 2008
1113.01.1.1.01.00.00.00	IMPOSTO SOBRE A RENDA DE PESSOA FÍSICA - IRPF (EDUCAÇÃO)	Medida Provisória nº 451, de 15 de dezembro de 2008
1113.01.1.1.02.00.00.00	IMPOSTO SOBRE A RENDA DE PESSOA FÍSICA - IRPF (SAÚDE)	Medida Provisória nº 451, de 15 de dezembro de 2008
1118.00.0.0.00.00.00.00	IMPOSTOS ESPECÍFICOS DE ESTADOS, DF E MUNICÍPIOS	
1118.01.0.0.00.00.00.00	IMPOSTOS SOBRE O PATRIMÔNIO PARA ESTADOS/DF/MUNICÍPIOS	
1118.01.1.0.00.00.00.00	IMPOSTO SOBRE A PROPRIEDADE PREDIAL E TERRITORIAL URBANA	
1118.01.1.1.00.00.00.00	IMPOSTO SOBRE A PROPRIEDADE PREDIAL E TERRITORIAL URBANA - IPTU (EDUCAÇÃO)	Portaria Interministerial STN/SOF nº 5/2015
1118.01.1.1.01.00.00.00	IMPOSTO PROP. PREDIAL E TERRITORIAL URBANA - IPTU (EDUCAÇÃO)	Portaria Interministerial STN/SOF nº 5/2015
1118.01.1.1.02.00.00.00	IMPOSTO PROP. PREDIAL E TERRITORIAL URBANA - IPTU (SAÚDE)	Portaria Interministerial STN/SOF nº 5/2015
1118.01.4.0.00.00.00.00	IMPOSTO SOBRE TRANSMISSÃO "INTER VIVOS" DE BENS IMÓVEIS E DE	
1118.01.4.1.00.00.00.00	IMPOSTO SOBRE TRANSMISSÃO "INTER VIVOS" DE BENS IMÓVEIS E DE	Portaria Interministerial STN/SOF nº 5/2015
1118.01.4.1.01.00.00.00	IMPOSTO TRANSMISSÃO "INTER VIVOS" DE BENS IMÓVEIS-(EDUCAÇÃO)	Portaria Interministerial STN/SOF nº 5/2015
1118.01.4.1.02.00.00.00	IMPOSTO TRANSMISSÃO "INTER VIVOS" DE BENS IMÓVEIS - (SAÚDE)	Portaria Interministerial STN/SOF nº 5/2015
1118.02.0.0.00.00.00.00	IMPOSTOS SOBRE A PRODUÇÃO, CIRCULAÇÃO DE MERCADORIAS E SERVI	
1118.02.3.0.00.00.00.00	IMPOSTO SOBRE SERVIÇOS DE QUALQUER NATUREZA	
1118.02.3.1.00.00.00.00	IMPOSTO SOBRE SERVIÇOS DE QUALQUER NATUREZA-PRINCIPAL	Portaria Interministerial STN/SOF nº 5/2015
1118.02.3.1.01.00.00.00	IMPOSTO SOBRE SERVIÇOS DE QUALQUER NATUREZA - (EDUCAÇÃO)	Portaria Interministerial STN/SOF nº 5/2015
1118.02.3.1.02.00.00.00	IMPOSTO SOBRE SERVIÇOS DE QUALQUER NATUREZA - (SAÚDE)	Portaria Interministerial STN/SOF nº 5/2015
1120.00.0.0.00.00.00.00	TAXAS	
1121.00.0.0.00.00.00.00	TAXAS PELO EXERCÍCIO DO PODER DE POLÍCIA	
1121.01.0.0.00.00.00.00	TAXAS DE INSPEÇÃO, CONTROLE E FISCALIZAÇÃO	
1121.01.1.0.00.00.00.00	TAXAS DE INSPEÇÃO, CONTROLE E FISCALIZAÇÃO	
1121.01.1.1.00.00.00.00	TAXAS DE INSPEÇÃO, CONTROLE E FISCALIZAÇÃO-PRINCIPAL	Lei nº 12.995, de 2014, arts. 13, 26, parágrafo único, e 27
1122.00.0.0.00.00.00.00	TAXAS PELA PRESTAÇÃO DE SERVIÇOS	
1122.01.0.0.00.00.00.00	TAXAS PELA PRESTAÇÃO DE SERVIÇOS	
1122.01.1.0.00.00.00.00	TAXAS PELA PRESTAÇÃO DE SERVIÇOS	
1122.01.1.1.01.00.00.00	TAXAS DE MERCADOS, FEIRAS E MATADOUROS	Lei nº 12.995, de 2014, arts. 13, 26, parágrafo único, e 27
1200.00.0.0.00.00.00.00	CONTRIBUIÇÕES	
1210.00.0.0.00.00.00.00	CONTRIBUIÇÕES SOCIAIS	

**PREFEITURA MUNICIPAL DE JACUIPE**

Rua Prefeito Mario Acioly Wanderley, s/n - CNPJ:12247755/0001-74

Orçamento Programa - Exercício de 2019

**TABELA EXPLICATIVA - LEGISLAÇÃO DA RECEITA**

(Inc. III, § 1º, Art.2º)

Page 2

Codigo	Discriminação	Legislacao
1218.00.0.0.00.00.00.00	CONTRIBUIÇÕES SOCIAIS ESPECÍFICAS DE ESTADOS, DF E MUNICÍPIO	
1218.01.0.0.00.00.00.00	CONTRIBUIÇÃO DO SERVIDOR CIVIL PARA O PLANO DE SEGURIDADE SO	
1218.01.1.0.00.00.00.00	CPSS DO SERVIDOR CIVIL ATIVO	
1218.01.1.1.00.00.00.00	CPSS DO SERVIDOR CIVIL ATIVO-PRINCIPAL	CF/88, art. 40; Lei nº 10.887, de 18 de junho de 2004, art. 4º.
1218.03.0.0.00.00.00.00	CPSS PATRONAL - SERVIDOR CIVIL - ESPECÍFICO DE EST/DF/MUN	
1218.03.1.0.00.00.00.00	CPSS PATRONAL - SERVIDOR CIVIL ATIVO	
1218.03.1.1.00.00.00.00	CPSS PATRONAL - SERVIDOR CIVIL ATIVO-PRINCIPAL	
1220.00.0.0.00.00.00.00	CONTRIBUIÇÕES ECONÔMICAS	
1220.99.0.0.00.00.00.00	OUTRAS CONTRIBUIÇÕES ECONÔMICAS	
1220.99.1.0.00.00.00.00	OUTRAS CONTRIBUIÇÕES ECONÔMICAS	
1220.99.1.1.01.00.00.00	OUTRAS CONTRIBUIÇÕES ECONÔMICAS-ILUMINAÇÃO PÚBLICA	
1300.00.0.0.00.00.00.00	RECEITA PATRIMONIAL	
1320.00.0.0.00.00.00.00	VALORES MOBILIÁRIOS	
1321.00.0.0.00.00.00.00	JUROS E CORREÇÕES MONETÁRIAS	
1321.00.1.0.00.00.00.00	REMUNERAÇÃO DE DEPÓSITOS BANCÁRIOS	
1321.00.1.1.01.00.00.00	REMUNERAÇÃO DE DEPÓSITOS BANCÁRIOS - PRINCIPAL - REC PRÓPRIO	
1321.00.1.1.02.00.00.00	REMUNERAÇÃO DE DEPÓSITOS BANCÁRIOS - PRINCIPAL - FUNDEB 60	
1321.00.1.1.03.00.00.00	REMUNERAÇÃO DE DEPÓSITOS BANCÁRIOS - PRINCIPAL - FUNDEB 40	
1321.00.1.1.08.00.00.00	REMUNERAÇÃO DE DEPÓSITOS BANCÁRIOS - PRINCIPAL - PAB	
1321.00.1.1.31.00.00.00	REMUNERAÇÃO DE DEPÓSITOS BANCÁRIO EDUCAÇÃO	
1321.00.1.1.32.00.00.00	REMUNERAÇÃO DE DEPÓSITOS BANCÁRIOS - SAÚDE	
1321.00.4.0.00.00.00.00	REMUNERAÇÃO DOS RECURSOS DO REGIME PRÓPRIO DE PREVIDÊNCIA SO	
1321.00.4.1.00.00.00.01	REMUNERAÇÃO DOS RECURSOS DO RPPS - PRINCIPAL	
1700.00.0.0.00.00.00.00	TRANSFERÊNCIAS CORRENTES	
1710.00.0.0.00.00.00.00	TRANSFERÊNCIAS DA UNIÃO E DE SUAS ENTIDADES	
1718.00.0.0.00.00.00.00	TRANSFERÊNCIAS DA UNIÃO - ESPECÍFICAS DE ESTADOS, DF E MUNIC	
1718.01.0.0.00.00.00.00	PARTICIPAÇÃO NA RECEITA DA UNIÃO	
1718.01.2.0.00.00.00.00	COTA-PARTE DO FUNDO DE PARTICIPAÇÃO DOS MUNICÍPIOS - COTA ME	
1718.01.2.1.00.00.00.00	COTA-PARTE DO FUNDO DE PARTICIPAÇÃO DOS MUNICÍPIOS - COTA ME	Portaria Interministerial STN/SOF nº 5/2015
1718.01.2.1.01.00.00.00	COTA-PARTE DO FUNDO DE PARTICIPAÇÃO DOS MUNICÍPIOS- EDUCAÇÃO	Portaria Interministerial STN/SOF nº 5/2015
1718.01.2.1.02.00.00.00	COTA-PARTE DO FUNDO DE PARTICIPAÇÃO DOS MUNICÍPIOS - SAÚDE	Portaria Interministerial STN/SOF nº 5/2015
1718.01.3.0.00.00.00.00	COTA-PARTE DO FUNDO DE PARTICIPAÇÃO DO MUNICÍPIOS – 1% COTA	
1718.01.3.1.00.00.00.00	COTA-PARTE DO FUNDO DE PARTICIPAÇÃO DO MUNICÍPIOS – 1% COTA	Portaria Interministerial STN/SOF nº 5/2015
1718.01.3.1.01.00.00.00	COTA-PARTE DO FPM – 1% COTA DEZEMBRO - EDUCAÇÃO	
1718.01.4.0.00.00.00.00	COTA-PARTE DO FUNDO DE PARTICIPAÇÃO DOS MUNICÍPIOS - 1% COTA	

**PREFEITURA MUNICIPAL DE JACUIPE**

Rua Prefeito Mario Acioly Wanderley, s/n - CNPJ:12247755/0001-74

Orçamento Programa - Exercício de 2019

**TABELA EXPLICATIVA - LEGISLAÇÃO DA RECEITA**

(Inc. III, § 1º, Art.2º)

Page 3

Codigo	Discriminação	Legislacao
1718.01.4.1.00.00.00.00	COTA-PARTE DO FUNDO DE PARTICIPAÇÃO DOS MUNICÍPIOS - 1% COTA	Portaria Interministerial STN/SOF nº 5/2015
1718.01.4.1.01.00.00.00	COTA-PARTE DO FPM – 1% COTA JULHO - EDUCAÇÃO	
1718.01.5.0.00.00.00.00	COTA-PARTE DO IMPOSTO SOBRE A PROPRIEDADE TERRITORIAL RURAL	
1718.01.5.1.00.00.00.00	COTA-PARTE DO IMPOSTO SOBRE A PROPRIEDADE TERRITORIAL RURAL	Portaria Interministerial STN/SOF nº 5/2015
1718.01.5.1.01.00.00.00	IMPOSTO SOBRE A PROPRIEDADE TERRITORIAL RURAL - (EDUCAÇÃO)	Portaria Interministerial STN/SOF nº 5/2015
1718.01.5.1.02.00.00.00	IMPOSTO SOBRE A PROPRIEDADE TERRITORIAL RURAL - (SAÚDE)	Portaria Interministerial STN/SOF nº 5/2015
1718.02.0.0.00.00.00.00	TRANSFERÊNCIA DA COMPENSAÇÃO FINANCEIRA PELA EXPLORAÇÃO DE R	
1718.02.4.0.00.00.00.00	COTA-PARTE ROYALTIES PELO EXCEDENTE DA PRODUÇÃO DO PETRÓLEO	
1718.02.4.1.00.00.00.00	COTA-PARTE ROYALTIES PELO EXCEDENTE DA PRODUÇÃO DO PETRÓLEO	Portaria Interministerial STN/SOF nº 5/2015
1718.02.6.0.00.00.00.00	COTA-PARTE DO FUNDO ESPECIAL DO PETRÓLEO – FEP	
1718.02.6.1.00.00.00.00	COTA-PARTE DO FUNDO ESPECIAL DO PETRÓLEO – FEP-PRINCIPAL	Portaria Interministerial STN/SOF nº 5/2015
1718.03.0.0.00.00.00.00	TRANSFERÊNCIA DE RECURSOS DO SISTEMA ÚNICO DE SAÚDE – SUS –	
1718.03.1.0.00.00.00.00	TRANSFERÊNCIA DE RECURSOS DO SUS – ATENÇÃO BÁSICA	
1718.03.1.1.01.00.00.00	ATENÇÃO BÁSICA - PAB FIXO	Portaria Interministerial STN/SOF nº 5/2015
1718.03.1.1.02.00.00.00	PROGRAMA SAÚDE DA FAMÍLIA - PSF	Portaria Interministerial STN/SOF nº 5/2015
1718.03.1.1.03.00.00.00	PROGRAMA AGENTES COMUNITÁRIOS DE SAÚDE - PACS	Portaria Interministerial STN/SOF nº 5/2015
1718.03.1.1.04.00.00.00	PROGRAMA SAÚDE BUCAL - SB	Portaria Interministerial STN/SOF nº 5/2015
1718.03.1.1.05.00.00.00	NÚCLEO DE APOIO À SAÚDE DA FAMÍLIA - NASF	Portaria Interministerial STN/SOF nº 5/2015
1718.03.1.1.06.00.00.00	PROGRAMA DE MELHORIA DO ACESSO E DA QUALIDADE - PMAQ	Portaria Interministerial STN/SOF nº 5/2015
1718.03.1.1.09.00.00.00	CENTRO DE ESPECIALIDADES ODONTOLÓGICAS - CEO	Portaria Interministerial STN/SOF nº 5/2015
1718.03.2.0.00.00.00.00	TRANSFERÊNCIA DE RECURSOS DO SUS – ATENÇÃO DE MÉDIA E ALTA C	
1718.03.2.1.01.00.00.01	TRANSFERÊNCIA DE RECURSOS DO SUS – MAC	Portaria Interministerial STN/SOF nº 5/2015
1718.03.2.1.02.00.00.01	TRANSFERÊNCIA DE RECURSOS DO SUS – SAMU	Portaria Interministerial STN/SOF nº 5/2015
1718.03.3.0.00.00.00.00	TRANSFERÊNCIA DE RECURSOS DO SUS – VIGILÂNCIA EM SAÚDE	
1718.03.3.1.01.00.00.01	TRANSFERÊNCIA DE RECURSOS DO SUS – VIGILÂNCIA EM SAÚDE	Portaria Interministerial STN/SOF nº 5/2015
1718.03.3.1.02.00.00.00	TRANSFERÊNCIA DE RECURSOS DO SUS – VIGILÂNCIA SANITÁRIA	Portaria Interministerial STN/SOF nº 5/2015
1718.03.4.0.00.00.00.00	TRANSFERÊNCIA DE RECURSOS DO SUS – ASSISTÊNCIA FARMACÊUTICA	
1718.03.4.1.01.00.00.01	ASSISTÊNCIA FARMACÊUTICA	Portaria Interministerial STN/SOF nº 5/2015
1718.05.0.0.00.00.00.00	TRANSFERÊNCIAS DE RECURSOS DO FUNDO NACIONAL DO DESENVOLVIME	
1718.05.1.0.00.00.00.00	TRANSFERÊNCIAS DO SALÁRIO-EDUCAÇÃO	
1718.05.1.1.00.00.00.00	TRANSFERÊNCIAS DO SALÁRIO-EDUCAÇÃO-PRINCIPAL	Portaria Interministerial STN/SOF nº 5/2015
1718.05.2.0.00.00.00.00	TRANSFERÊNCIAS DIRETAS DO FNDE REFERENTES AO PROGRAMA DINHEI	
1718.05.2.1.00.00.00.00	TRANSFERÊNCIAS DIRETAS DO FNDE REFERENTES AO PROGRAMA DINHEI	Portaria Interministerial STN/SOF nº 5/2015
1718.05.3.0.00.00.00.00	TRANSFERÊNCIAS DIRETAS DO FNDE REFERENTES AO PROGRAMA NACION	
1718.05.3.1.01.00.00.00	PNAE - ENSINO FUNDAMENTAL	Portaria Interministerial STN/SOF nº 5/2015

**PREFEITURA MUNICIPAL DE JACUIPE**

Rua Prefeito Mario Acioly Wanderley, s/n - CNPJ:12247755/0001-74

Orçamento Programa - Exercício de 2019

**TABELA EXPLICATIVA - LEGISLAÇÃO DA RECEITA**

(Inc. III, § 1º, Art.2º)

Page 4

Codigo	Discriminação	Legislacao
1718.05.3.1.02.00.00.00	PNAE - CRECHE	Portaria Interministerial STN/SOF nº 5/2015
1718.05.3.1.03.00.00.00	PNAE - EJA	Portaria Interministerial STN/SOF nº 5/2015
1718.05.3.1.04.00.00.00	PNAE - PRÉ ESCOLA	Portaria Interministerial STN/SOF nº 5/2015
1718.05.4.0.00.00.00.00	TRANSFERÊNCIAS DIRETAS DO FNDE REFERENTES AO PROGRAMA NACION	
1718.05.4.1.01.00.00.00	PNATE - FUNDAMENTAL	Portaria Interministerial STN/SOF nº 5/2015
1718.05.4.1.02.00.00.00	PNATE - INFANTIL	Portaria Interministerial STN/SOF nº 5/2015
1718.05.9.0.00.00.00.00	OUTRAS TRANSFERÊNCIAS DIRETAS DO FUNDO NACIONAL DO DESENVOLV	
1718.05.9.1.01.00.00.00	BRASIL CARINHOSO	Portaria Interministerial STN/SOF nº 5/2015
1718.06.0.0.00.00.00.00	TRANSFERÊNCIA FINANCEIRA DO ICMS – DESONERAÇÃO – L.C. Nº 87/	
1718.06.1.0.00.00.00.00	TRANSFERÊNCIA FINANCEIRA DO ICMS – DESONERAÇÃO – L.C. Nº 87/	
1718.06.1.1.00.00.00.00	TRANSFERÊNCIA FINANCEIRA DO ICMS – DESONERAÇÃO – L.C. Nº 87/	Portaria Interministerial STN/SOF nº 5/2015
1718.06.1.1.01.00.00.00	FINANCEIRA DO ICMS – DESONERAÇÃO – L.C. Nº 87/ - EDUCAÇÃO	Portaria Interministerial STN/SOF nº 5/2015
1718.06.1.1.02.00.00.00	FINANCEIRA DO ICMS – DESONERAÇÃO – L.C. Nº 87/ - SAÚDE	Portaria Interministerial STN/SOF nº 5/2015
1718.09.0.0.00.00.00.00	TRANSFERÊNCIAS DE RECURSOS DE COMPLEMENTAÇÃO DA UNIÃO AO FUN	
1718.09.1.0.00.00.00.00	TRANSFERÊNCIAS DE RECURSOS DA COMPLEMENTAÇÃO DA UNIÃO AO FUN	
1718.09.1.1.01.00.00.01	COMPLEMENTAÇÃO DA UNIÃO AO FUNDEB 60%	Portaria Interministerial STN/SOF nº 5/2015
1718.09.1.1.02.00.00.01	COMPLEMENTAÇÃO DA UNIÃO AO FUNDEB 40%	Portaria Interministerial STN/SOF nº 5/2015
1718.12.0.0.00.00.00.00	TRANSFERÊNCIAS DE RECURSOS DO FUNDO NACIONAL DE ASSISTÊNCIA	
1718.12.1.0.00.00.00.00	TRANSFERÊNCIAS DE RECURSOS DO FUNDO NACIONAL DE ASSISTÊNCIA	
1718.12.1.1.01.00.00.00	CRIANÇA FELIZ	Portaria Interministerial STN/SOF nº 5/2015
1718.12.1.1.02.00.00.00	BPC NA ESCOLA	Portaria Interministerial STN/SOF nº 5/2015
1718.12.1.1.03.00.00.00	SCFV	Portaria Interministerial STN/SOF nº 5/2015
1718.12.1.1.04.00.00.00	CRAS	Portaria Interministerial STN/SOF nº 5/2015
1718.12.1.1.05.00.00.00	CREAS	Portaria Interministerial STN/SOF nº 5/2015
1718.12.1.1.06.00.00.00	IGDBF	Portaria Interministerial STN/SOF nº 5/2015
1718.12.1.1.07.00.00.00	IGD-SUAS	Portaria Interministerial STN/SOF nº 5/2015
1718.12.1.1.08.00.00.00	PETI	Portaria Interministerial STN/SOF nº 5/2015
1718.99.0.0.00.00.00.00	OUTRAS TRANSFERÊNCIAS DA UNIÃO	
1718.99.1.0.00.00.00.00	OUTRAS TRANSFERÊNCIAS DA UNIÃO	
1718.99.1.1.00.00.00.01	OUTRAS TRANSFERÊNCIAS DA UNIÃO - APOIO FINANCEIRO SAUDE	
1718.99.1.1.01.00.00.00	SIMPLES NACIONAL - SNA	Portaria Interministerial STN/SOF nº 5/2015
1718.99.1.1.03.00.00.00	OUTRAS TRANSF. DA UNIÃO - PRINCIPAL - APOIO FINANC. FMAS	
1718.99.1.1.04.00.00.00	APOIO FINANCEIRO - EDUCAÇÃO	
1720.00.0.0.00.00.00.00	TRANSFERÊNCIAS DOS ESTADOS E DO DISTRITO FEDERAL E DE SUAS E	
1728.00.0.0.00.00.00.00	TRANSFERÊNCIAS DOS ESTADOS - ESPECÍFICAS DE ESTADOS, DF E MU	
1728.01.0.0.00.00.00.00	PARTICIPAÇÃO NA RECEITA DOS ESTADOS	
1728.01.1.0.00.00.00.00	COTA-PARTE DO ICMS	

**PREFEITURA MUNICIPAL DE JACUIPE**

Rua Prefeito Mario Acioly Wanderley, s/n - CNPJ:12247755/0001-74

Orçamento Programa - Exercício de 2019

**TABELA EXPLICATIVA - LEGISLAÇÃO DA RECEITA**

(Inc. III, § 1º, Art.2º)

Page 5

Codigo	Discriminação	Legislacao
1728.01.1.1.00.00.00.00	COTA-PARTE DO ICMS-PRINCIPAL	Portaria Interministerial STN/SOF nº 5/2015
1728.01.1.1.01.00.00.00	COTA-PARTE DO ICMS - PRINCIPAL - EDUCAÇÃO	Portaria Interministerial STN/SOF nº 5/2015
1728.01.1.1.02.00.00.00	COTA-PARTE DO ICMS - PRINCIPAL - SAÚDE	Portaria Interministerial STN/SOF nº 5/2015
1728.01.2.0.00.00.00.00	COTA-PARTE DO IPVA	
1728.01.2.1.00.00.00.00	COTA-PARTE DO IPVA-PRINCIPAL	Portaria Interministerial STN/SOF nº 5/2015
1728.01.2.1.01.00.00.00	COTA-PARTE DO IPVA - PRINCIPAL - EDUCAÇÃO	Portaria Interministerial STN/SOF nº 5/2015
1728.01.2.1.02.00.00.00	COTA-PARTE DO IPVA - PRINCIPAL - SAÚDE	Portaria Interministerial STN/SOF nº 5/2015
1728.01.3.0.00.00.00.00	COTA-PARTE DO IPI - MUNICÍPIOS	
1728.01.3.1.00.00.00.00	COTA-PARTE DO IPI - MUNICÍPIOS-PRINCIPAL	Portaria Interministerial STN/SOF nº 5/2015
1728.01.3.1.01.00.00.00	COTA-PARTE DO IPI - MUNICÍPIOS - EDUCAÇÃO	Portaria Interministerial STN/SOF nº 5/2015
1728.01.3.1.02.00.00.00	COTA-PARTE DO IPI - MUNICÍPIOS - SAÚDE	Portaria Interministerial STN/SOF nº 5/2015
1728.01.4.0.00.00.00.00	COTA-PARTE DA CONTRIBUIÇÃO DE INTERVENÇÃO NO DOMÍNIO ECONÔMI	
1728.01.4.1.00.00.00.00	COTA-PARTE DA CONTRIBUIÇÃO DE INTERVENÇÃO NO DOMÍNIO ECONÔMI	Portaria Interministerial STN/SOF nº 5/2015
1728.01.5.0.00.00.00.00	OUTRAS PARTICIPAÇÕES NA RECEITA DOS ESTADOS	
1728.01.5.1.00.00.00.00	OUTRAS PARTICIPAÇÕES NA RECEITA DOS ESTADOS-PRINCIPAL	Portaria Interministerial STN/SOF nº 5/2015
1728.02.0.0.00.00.00.00	TRANSFERÊNCIA DA COTA-PARTE DA COMPENSAÇÃO FINANCEIRA (25%)	
1728.02.9.0.00.00.00.00	OUTRAS TRANSFERÊNCIAS DECORRENTES DE COMPENSAÇÕES FINANCEIRA	
1728.02.9.1.02.00.00.00	ROYALTIES	Portaria Interministerial STN/SOF nº 5/2015
1728.03.0.0.00.00.00.00	TRANSFERÊNCIA DE RECURSOS DO ESTADO PARA PROGRAMAS DE SAÚDE	
1728.03.1.0.00.00.00.00	TRANSFERÊNCIA DE RECURSOS DO ESTADO PARA PROGRAMAS DE SAÚDE	
1728.03.1.1.01.00.00.00	ATENÇÃO BÁSICA - ESTADO	Portaria Interministerial STN/SOF nº 5/2015
1728.07.0.0.00.00.00.00	TRANSFERÊNCIAS DE ESTADOS DESTINADAS À ASSISTÊNCIA SOCIAL	
1728.07.1.0.00.00.00.00	TRANSFERÊNCIAS DE ESTADOS DESTINADAS À ASSISTÊNCIA SOCIAL	
1728.07.1.1.01.00.00.00	CRAS PAIF - ESTADO	Portaria Interministerial STN/SOF nº 5/2015
1728.99.0.0.00.00.00.00	OUTRAS TRANSFERÊNCIAS DOS ESTADOS	
1728.99.1.0.00.00.00.00	OUTRAS TRANSFERÊNCIAS DOS ESTADOS	
1728.99.1.1.02.00.00.00	PEGITE - TRANSPORTE	Portaria Interministerial STN/SOF nº 5/2015
1750.00.0.0.00.00.00.00	TRANSFERÊNCIAS DE OUTRAS INSTITUIÇÕES PÚBLICAS	
1758.00.0.0.00.00.00.00	TRANSFERÊNCIAS DE OUTRAS INSTITUIÇÕES PÚBLICAS - ESPECÍFICAS	
1758.01.0.0.00.00.00.00	TRANSFERÊNCIAS DE RECURSOS DO FUNDO DE MANUTENÇÃO E DESENVOL	
1758.01.1.0.00.00.00.00	TRANSFERÊNCIAS DE RECURSOS DO FUNDO DE MANUTENÇÃO E DESENVOL	
1758.01.1.1.01.00.00.00	TRANSFERÊNCIAS DE RECURSOS DO FUNDEB 60%	Portaria Interministerial STN/SOF nº 5/2015
1758.01.1.1.02.00.00.00	TRANSFERÊNCIAS DE RECURSOS DO FUNDEB 40%	Portaria Interministerial STN/SOF nº 5/2015
1900.00.0.0.00.00.00.00	OUTRAS RECEITAS CORRENTES	

**PREFEITURA MUNICIPAL DE JACUIPE**

Rua Prefeito Mario Acioly Wanderley, s/n - CNPJ:12247755/0001-74

Orçamento Programa - Exercício de 2019

**TABELA EXPLICATIVA - LEGISLAÇÃO DA RECEITA**

(Inc. III, § 1º, Art.2º)

Page 6

Codigo	Discriminação	Legislacao
1990.00.0.0.00.00.00.00	DEMAIS RECEITAS CORRENTES	
1990.12.0.0.00.00.00.00	ENCARGOS LEGAIS PELA INSCRIÇÃO EM DÍVIDA ATIVA E RECEITAS DE	
1990.12.2.0.00.00.00.00	ÔNUS DE SUCUMBÊNCIA	
1990.12.2.1.00.00.00.00	ÔNUS DE SUCUMBÊNCIA-PRINCIPAL	Arts. 82 a 97 do Código de Processo Civil, Lei nº 13.105, de 16 de março de 2015.
2000.00.0.0.00.00.00.00	RECEITAS DE CAPITAL	
2400.00.0.0.00.00.00.00	TRANSFERÊNCIAS DE CAPITAL	
2410.00.0.0.00.00.00.00	TRANSFERÊNCIAS DA UNIÃO E DE SUAS ENTIDADES	
2418.00.0.0.00.00.00.00	TRANSFERÊNCIAS DA UNIÃO - ESPECÍFICAS DE ESTADOS, DF E MUNIC	
2418.04.0.0.00.00.00.00	TRANSFERÊNCIAS DE RECURSOS DO SISTEMA ÚNICO DE SAÚDE – SUS -	
2418.04.1.0.00.00.00.00	TRANSFERÊNCIAS DE RECURSOS DO SISTEMA ÚNICO DE SAÚDE – SUS D	
2418.04.1.1.01.00.00.00	TRANSFERÊNCIAS DE RECURSOS DO SUS ATENÇÃO BÁSICA	Portaria Interministerial STN/SOF nº 5/2015
2418.04.2.0.00.00.00.00	TRANSFERÊNCIAS DE RECURSOS DO SISTEMA ÚNICO DE SAÚDE – SUS D	
2418.04.2.1.01.00.00.01	TRANSF. DE RECURSOS DO SUS - ATENÇÃO ESPECIALIZADA	
2418.10.0.0.00.00.00.00	TRANSFERÊNCIA DE CONVÊNIO DA UNIÃO E DE SUAS ENTIDADES	
2418.10.1.0.00.00.00.00	TRANSFERÊNCIAS DE CONVÊNIO DA UNIÃO PARA O SISTEMA ÚNICO DE	
2418.10.1.1.01.00.00.00	TRANSF. DE CONVÊNIO DA UNIÃO PARA O SISTEMA ÚNICO DE SAÚDE	Portaria Interministerial STN/SOF nº 5/2015
2418.10.2.0.00.00.00.00	TRANSFERÊNCIAS DE CONVÊNIO DA UNIÃO DESTINADAS A PROGRAMAS D	
2418.10.2.1.00.00.00.00	TRANSFERÊNCIAS DE CONVÊNIO DA UNIÃO DESTINADAS A PROGRAMAS D	Portaria Interministerial STN/SOF nº 5/2015
2418.10.9.0.00.00.00.00	OUTRAS TRANSFERÊNCIAS DE CONVÊNIO DA UNIÃO	
2418.10.9.1.00.00.00.00	OUTRAS TRANSFERÊNCIAS DE CONVÊNIO DA UNIÃO-PRINCIPAL	Portaria Interministerial STN/SOF nº 5/2015
2418.12.0.0.00.00.00.00	TRANSFERÊNCIAS DE RECURSOS DO FUNDO NACIONAL DE ASSISTÊNCIA	
2418.12.1.0.00.00.00.00	TRANSFERÊNCIAS DE RECURSOS DO FUNDO NACIONAL DE ASSISTÊNCIA	
2418.12.1.1.00.00.00.00	TRANSFERÊNCIAS DE RECURSOS DO FUNDO NACIONAL DE ASSISTÊNCIA	Portaria Interministerial STN/SOF nº 5/2015
2420.00.0.0.00.00.00.00	TRANSFERÊNCIAS DOS ESTADOS E DO DISTRITO FEDERAL E DE SUAS E	
2428.00.0.0.00.00.00.00	TRANSFERÊNCIAS DOS ESTADOS, DISTRITO FEDERAL, E DE SUAS ENTI	
2428.05.0.0.00.00.00.00	TRANSFERÊNCIAS DE RECURSOS DESTINADOS A PROGRAMAS DE EDUCAÇÃO	
2428.05.1.0.00.00.00.00	TRANSFERÊNCIAS DE RECURSOS DESTINADOS A PROGRAMAS DE EDUCAÇÃO	
2428.05.1.1.01.00.00.00	PLANO DE AÇÃO ARTICULADA - PAR	Portaria Interministerial STN/SOF nº 5/2015
2428.10.0.0.00.00.00.00	TRANSFERÊNCIAS DE CONVÊNIO DOS ESTADOS E DO DISTRITO FEDERA	
2428.10.1.0.00.00.00.00	TRANSFERÊNCIAS DE CONVÊNIO DOS ESTADOS PARA O SISTEMA ÚNICO	
2428.10.1.1.00.00.00.00	TRANSFERÊNCIAS DE CONVÊNIO DOS ESTADOS PARA O SISTEMA ÚNICO	Portaria Interministerial STN/SOF nº 5/2015
7000.00.0.0.00.00.00.00	RECEITAS CORRENTES (INTRA)	
7200.00.0.0.00.00.00.00	CONTRIBUIÇÕES (INTRA)	

**PREFEITURA MUNICIPAL DE JACUIPE**

Rua Prefeito Mario Acioly Wanderley, s/n - CNPJ:12247755/0001-74

Orçamento Programa - Exercício de 2019

**TABELA EXPLICATIVA - LEGISLAÇÃO DA RECEITA**

(Inc. III, § 1º, Art.2º)

Page 7

Codigo	Discriminação	Legislacao
7210.00.0.0.00.00.00.00	CONTRIBUIÇÕES SOCIAIS (INTRA)	
7218.00.0.0.00.00.00.00	CONTRIBUIÇÕES SOCIAIS ESPECÍFICAS DE ESTADOS, DF E MUNICÍPIO	
7218.03.0.0.00.00.00.00	CPSSS PATRONAL - SERVIDOR CIVIL - ESPECÍFICO DE EST/DF/MUN (	
7218.03.1.0.00.00.00.00	CPSSS PATRONAL - SERVIDOR CIVIL ATIVO (INTRA)	
7218.03.1.1.00.00.00.00	CPSSS PATRONAL - SERVIDOR CIVIL ATIVO-PRINCIPAL (INTRA)	CF/88, art. 40; Lei nº 10.887, de 18 de junho de 2004, art. 4º.
9000.00.0.0.00.00.00.00	(R) DEDUCOES DA RECEITA	
9500.00.0.0.00.00.00.00	(R) DEDUÇÕES DO FUNDEB	
9510.00.0.0.00.00.00.00	(R) DEDUÇÕES DO FUNDEB	
9510.00.0.0.01.00.00.00	(R) DEDUÇÕES DO FUNDEB - (EDUCAÇÃO)	
9510.00.0.0.02.00.00.00	(R) DEDUÇÕES DO FUNDEB - (SAÚDE)	

---

---

---



**PREFEITURA MUNICIPAL DE JACUIPE**

Rua Prefeito Mario Acioly Wanderley, s/n - CNPJ:12247755/0001-74

Orçamento Programa - Exercício de 2019

**TABELA EXPLICATIVA - EVOLUÇÃO DA RECEITA**

(Inc.III, Art.22º)

Page 1

Codigo	Discriminação	Receita Arrecadada			Receita Prevista	
		2015	2016	2017	2018	2019
1000.00.0.0	RECEITAS CORRENTES					
1100.00.0.0	IMPOSTOS, TAXAS E CONTRIBUIÇÕES DE IMPOSTOS			999.373,15	785.000,00	425.000,00
1200.00.0.0	CONTRIBUIÇÕES			662.565,41	980.000,00	1.014.500,00
1300.00.0.0	RECEITA PATRIMONIAL			135.126,03		11.200,00
1700.00.0.0	TRANSFERÊNCIAS CORRENTES			31.309.177,71	22.721.000,00	24.648.184,00
1900.00.0.0	OUTRAS RECEITAS CORRENTES				3.773.000,00	1.220.116,00
	Sub Total	0,00	0,00	33.106.242,30	28.259.000,00	27.319.000,00
2000.00.0.0	RECEITAS DE CAPITAL					
2200.00.0.0	ALIENAÇÃO DE BENS			77.985,08		
2400.00.0.0	TRANSFERÊNCIAS DE CAPITAL			1.613.320,81	6.860.000,00	3.733.000,00
	Sub Total	0,00	0,00	1.691.305,89	6.860.000,00	3.733.000,00
7000.00.0.0	RECEITAS CORRENTES (INTRA)					
7200.00.0.0	CONTRIBUIÇÕES (INTRA)			712.925,10	980.000,00	950.000,00
7900.00.0.0	OUTRAS RECEITAS CORRENTES (INTRA)					
	Sub Total	0,00	0,00	712.925,10	980.000,00	950.000,00
8000.00.0.0	RECEITAS DE CAPITAL (INTRA)					
	Sub Total	0,00	0,00	0,00	0,00	0,00
9000.00.0.0	(R) DEDUÇÕES DA RECEITA					
9500.00.0.0	(R) DEDUÇÕES DO FUNDEB			-2.083.338,58	-2.384.000,00	-2.568.000,00
	Sub Total	0,00	0,00	-2.083.338,58	-2.384.000,00	-2.568.000,00
<b>TOTAL</b>		<b>0,00</b>	<b>0,00</b>	<b>33.427.134,71</b>	<b>33.715.000,00</b>	<b>29.434.000,00</b>

**PREFEITURA MUNICIPAL DE JACUIPE**

Rua Prefeito Mario Acioly Wanderley, s/n - CNPJ:12247755/0001-74

Orçamento Programa - Exercício de 2019

**TABELA EXPLICATIVA - EVOLUÇÃO DA RECEITA**

(Inc.III, Art.22º)

Codigo	Discriminação	Receita Arrecadada			Receita Prevista	
		2015	2016	2017	2018	2019
		<hr/>			<hr/>	

**PREFEITURA MUNICIPAL DE JACUIPE**

Rua Prefeito Mario Acioly Wanderley, s/n - CNPJ:12247755/0001-74

Orçamento Programa - Exercício de 2019

**TABELA EXPLICATIVA - EVOLUÇÃO DA DESPESA**

Page 1

(Inc. III, Art. 22)

Codigo	Discriminação	DESPESA		
		Realizada 2017	Fixada 2018	Prevista 2019
<b>DESPESAS CORRENTES</b>				
3 1	PESSOAL E ENCARGOS SOCIAIS	15.961.039,21	15.706.000,00	16.253.800,00
3 2	JUROS E ENCARGOS DA DÍVIDA		6.000,00	6.000,00
3 3	OUTRAS DESPESAS CORRENTES	6.856.009,60	8.408.800,00	7.946.200,00
	Sub Total	22.817.048,81	24.120.800,00	24.206.000,00
<b>DESPESAS DE CAPITAL</b>				
4 4	INVESTIMENTOS	2.400.432,15	9.215.000,00	4.849.000,00
4 5	INVERSÕES FINANCEIRAS		6.000,00	6.000,00
4 6	AMORTIZAÇÃO DA DÍVIDA	135.939,54	123.200,00	123.000,00
	Sub Total	2.536.371,69	9.344.200,00	4.978.000,00
<b>RESERVA DE CONTINGÊNCIA</b>				
9 9	RESERVA DE CONTINGÊNCIA		250.000,00	250.000,00
	Sub Total	0,00	250.000,00	250.000,00
	<b>TOTAL</b>	<b>25.353.420,50</b>	<b>33.715.000,00</b>	<b>29.434.000,00</b>

**PREFEITURA MUNICIPAL DE JACUIPE**

Rua Prefeito Mario Acioly Wanderley, s/n - CNPJ:12247755/0001-74

Orçamento Programa - Exercício de 2019

Quadro 19

Page 1

**RECEITA/DESPESA POR CÓDIGO DE APLICAÇÃO**

Cod.	Descrição	RECEITA PREVISTA	DESPESA PREVISTA
<b>001</b>	<b>Ordinario</b>	<b>13.069.500,00</b>	<b>13.069.500,00</b>
001 001	Recurso Próprio	13.069.500,00	13.069.500,00
<b>100</b>	<b>CONVÊNIO</b>	<b>1.200.000,00</b>	<b>1.200.000,00</b>
100 001	CONVÊNIO UNIÃO	1.200.000,00	1.200.000,00
<b>200</b>	<b>EDUCAÇÃO</b>	<b>2.237.000,00</b>	<b>2.237.000,00</b>
200 020	SALÁRIO EDUCAÇÃO - QSE	207.000,00	207.000,00
200 021	PDDE	10.000,00	10.000,00
200 022	PNAE	281.000,00	281.000,00
200 023	PNATE	77.000,00	77.000,00
200 024	PAR	400.000,00	400.000,00
200 025	BRASIL CARINHOSO	250.000,00	250.000,00
200 026	CONVÊNIO EDUCAÇÃO	700.000,00	700.000,00
200 038	PETE - TRANSPORTE	252.000,00	252.000,00
200 040	APOIO FINANCEIRO ED	60.000,00	60.000,00
<b>250</b>	<b>EDUCAÇÃO-FUNDEB</b>	<b>7.818.500,00</b>	<b>7.818.500,00</b>
250 002	RENDIMENTO FUNDEB	6.500,00	6.500,00
250 017	FUNDEB 60%	4.023.000,00	4.023.000,00
250 018	FUNDEB 40%	2.682.000,00	2.682.000,00
250 019	COMPLEMENTO DA UNIÃO - 60%	664.200,00	664.200,00
250 020	COMPLEMENTO DA UNIÃO - 40%	442.800,00	442.800,00
<b>310</b>	<b>SAÚDE-GERAL</b>	<b>2.556.000,00</b>	<b>2.556.000,00</b>
310 008	MAC	77.000,00	77.000,00
310 011	VIGILÂNCIA EM SAÚDE	75.000,00	75.000,00
310 013	FARMÁCIA BÁSICA	43.000,00	43.000,00
310 014	ATENÇÃO BÁSICA	901.000,00	901.000,00
310 015	CONVÊNIO SAÚDE	750.000,00	750.000,00
310 016	INVESTIMENTO SAÚDE	600.000,00	600.000,00
310 021	APOIO FINANCEIRO	90.000,00	90.000,00
310 022	ATENÇÃO BÁSICA - ESTADO	20.000,00	20.000,00
<b>510</b>	<b>ASSISTÊNCIA SOCIAL-GERAL</b>	<b>563.000,00</b>	<b>563.000,00</b>
510 027	CRIANÇA FELIZ	86.000,00	86.000,00
510 028	BPC NA ESCOLA	5.000,00	5.000,00
510 029	SCFV	116.000,00	116.000,00
510 030	CRAS	77.000,00	77.000,00
510 031	CREAS	84.000,00	84.000,00
510 032	IGDBF	53.000,00	53.000,00
510 033	IGD-SUAS	19.000,00	19.000,00
510 034	PETI	5.000,00	5.000,00
510 035	CRAS PAIF - ESTADO	5.000,00	5.000,00
510 039	CONVÊNIO ASSISTÊNCIA	83.000,00	83.000,00
510 040	APOIO FINANCEIRO	30.000,00	30.000,00
<b>600</b>	<b>REGIME PRÓPRIO DE PREVIDÊNCIA SOCIAL</b>	<b>1.960.000,00</b>	<b>1.960.000,00</b>
600 036	Plano Previdenciário	1.960.000,00	1.960.000,00

**PREFEITURA MUNICIPAL DE JACUIPE**

Rua Prefeito Mario Acioly Wanderley, s/n - CNPJ:12247755/0001-74

Orçamento Programa - Exercício de 2019

**RECEITA/DESPESA POR CÓDIGO DE APLICAÇÃO**

Quadro 19

Page 2

Cod.	Descrição	RECEITA PREVISTA	DESPESA PREVISTA
<b>610</b>	<b>CIDE - Contribuição de Intervenção no Do</b>	<b>25.000,00</b>	<b>25.000,00</b>
610 001	Contribuição de Intervenção no Domínio E	25.000,00	25.000,00
<b>620</b>	<b>ILUMINAÇÃO PÚBLICA</b>	<b>5.000,00</b>	<b>5.000,00</b>
620 001	Contribuição para o Custeio do Serviço d	5.000,00	5.000,00
TOTAL		29.434.000,00	29.434.000,00

**PREFEITURA MUNICIPAL DE JACUIPE**

Rua Prefeito Mario Acioly Wanderley, s/n - CNPJ:12247755/0001-74

Orçamento Programa - Exercício de 2019

Quadro 19

Page 3

**RECEITA/DESPESA POR CÓDIGO DE APLICAÇÃO**

Cod.	Descrição	RECEITA PREVISTA	DESPESA PREVISTA
<b>RECEITA/DESPESA POR FONTE DE RECURSO</b>			
<b>001</b>	<b>Recursos Ordinários</b>	<b>8.956.000,00</b>	<b>8.956.000,00</b>
01	Recurso Próprio	8.956.000,00	8.956.000,00
<b>111</b>	<b>Receitas de Impostos e de Transparência de Impostos - Educação</b>	<b>1.603.000,00</b>	<b>1.603.000,00</b>
01	Recurso Próprio	1.603.000,00	1.603.000,00
<b>112</b>	<b>Transferência do FUNDEB 60%</b>	<b>4.023.000,00</b>	<b>4.023.000,00</b>
17	FUNDEB 60%	4.023.000,00	4.023.000,00
<b>113</b>	<b>Transferência do FUNDEB 40%</b>	<b>2.682.000,00</b>	<b>2.682.000,00</b>
18	FUNDEB 40%	2.682.000,00	2.682.000,00
<b>114</b>	<b>Transferência do FUNDEB - Complementação da União - 60%</b>	<b>664.200,00</b>	<b>664.200,00</b>
19	FUNDEB - COMPLEMENTO DA UNIÃO	664.200,00	664.200,00
<b>115</b>	<b>Transferência do FUNDEB - Complementação da União - 40%</b>	<b>442.800,00</b>	<b>442.800,00</b>
19	FUNDEB - COMPLEMENTO DA UNIÃO	442.800,00	442.800,00
<b>120</b>	<b>Transferência do Salário Educação</b>	<b>207.000,00</b>	<b>207.000,00</b>
20	SALÁRIO EDUCAÇÃO - QSE	207.000,00	207.000,00
<b>121</b>	<b>Transferências de Recursos do FNDE - PDDE</b>	<b>10.000,00</b>	<b>10.000,00</b>
21	PDDE	10.000,00	10.000,00
<b>122</b>	<b>Transferências de Recursos do FNDE - PNAE</b>	<b>281.000,00</b>	<b>281.000,00</b>
22	PNAE	281.000,00	281.000,00
<b>123</b>	<b>Transferências de Recursos do FNDE - PNATE</b>	<b>77.000,00</b>	<b>77.000,00</b>
23	PNATE	77.000,00	77.000,00
<b>124</b>	<b>Outras Transferências de Recursos do FNDE</b>	<b>650.000,00</b>	<b>650.000,00</b>
24	PAR	400.000,00	400.000,00
25	BRASIL CARINHOSO	250.000,00	250.000,00
<b>125</b>	<b>Transferências de Convênios - Educação</b>	<b>700.000,00</b>	<b>700.000,00</b>
26	CONVÊNIO - EDUCAÇÃO	700.000,00	700.000,00
<b>150</b>	<b>Remuneração de Impostos e de Transferência de Impostos - Educa</b>	<b>200,00</b>	<b>200,00</b>
50	REMUNERAÇÃO EDUCAÇÃO	200,00	200,00
<b>151</b>	<b>Remuneração de Depósitos Bancários FUNDEB</b>	<b>6.500,00</b>	<b>6.500,00</b>
51	Remuneração de Depósitos Bancários FUNDEB	6.500,00	6.500,00
<b>190</b>	<b>Outros Recursos Destinados à Educação</b>	<b>312.000,00</b>	<b>312.000,00</b>
38	PETE - TRANSPORTE	252.000,00	252.000,00
57	APOIO FINANCEIRO - EDUCAÇÃO	60.000,00	60.000,00
<b>211</b>	<b>Receitas de Impostos e de Transferência de Impostos - Saúde</b>	<b>2.508.300,00</b>	<b>2.508.300,00</b>
01	Recurso Próprio	2.508.300,00	2.508.300,00
<b>214</b>	<b>Transferências de Recursos do SUS - Bloco de Custeio</b>	<b>1.096.000,00</b>	<b>1.096.000,00</b>
08	MAC - TETO	77.000,00	77.000,00
11	VIGILÂNCIA EM SAÚDE	75.000,00	75.000,00
13	FARMÁCIA BÁSICA	43.000,00	43.000,00
14	ATENÇÃO BÁSICA	901.000,00	901.000,00
<b>215</b>	<b>Transferências de Recursos do SUS - Bloco de Investimento</b>	<b>600.000,00</b>	<b>600.000,00</b>
16	INVESTIMENTO - SAÚDE	600.000,00	600.000,00
<b>220</b>	<b>Transferências de Convênio - Saúde</b>	<b>750.000,00</b>	<b>750.000,00</b>
15	CONVÊNIO - SAÚDE	750.000,00	750.000,00
<b>250</b>	<b>Remuneração - Receita de Impostos e de Transferência de Imposto</b>	<b>2.000,00</b>	<b>2.000,00</b>

**PREFEITURA MUNICIPAL DE JACUIPE**

Rua Prefeito Mario Acioly Wanderley, s/n - CNPJ:12247755/0001-74

Quadro 19

Orçamento Programa - Exercício de 2019

Page 4

**RECEITA/DESPESA POR CÓDIGO DE APLICAÇÃO**

Cod.	Descrição	RECEITA PREVISTA	DESPESA PREVISTA
01	Recurso Próprio	2.000,00	2.000,00
<b>290</b>	<b>Outros Recursos Vinculados a saúde</b>	<b>110.000,00</b>	<b>110.000,00</b>
55	APOIO FINANCEIRO - FMS	90.000,00	90.000,00
61	ATENÇÃO BÁSICA - ESTADO	20.000,00	20.000,00
<b>311</b>	<b>Transferência de Recursos do FNAS</b>	<b>445.000,00</b>	<b>445.000,00</b>
27	CRIANÇA FELIZ	86.000,00	86.000,00
28	BPC NA ESCOLA	5.000,00	5.000,00
29	SCFV	116.000,00	116.000,00
30	CRAS	77.000,00	77.000,00
31	CREAS	84.000,00	84.000,00
32	IGDBF	53.000,00	53.000,00
33	IGD-SUAS	19.000,00	19.000,00
34	PETI	5.000,00	5.000,00
<b>312</b>	<b>Transferência de Convênios - Assistência Social</b>	<b>83.000,00</b>	<b>83.000,00</b>
39	CONVÊNIO ASSISTÊNCIA	83.000,00	83.000,00
<b>390</b>	<b>Outros Recursos Destinados à Assistência Social</b>	<b>35.000,00</b>	<b>35.000,00</b>
35	CRAS PAIF - ESTADO	5.000,00	5.000,00
56	APOIO FINANCEIRO - FMAS	30.000,00	30.000,00
<b>410</b>	<b>Recursos Destinados ao RPPS - Plano Previdenciário</b>	<b>1.960.000,00</b>	<b>1.960.000,00</b>
36	RPPS - PLANO PREVIDENCIÁRIO	1.960.000,00	1.960.000,00
<b>610</b>	<b>Contribuição de Intervenção no Domínio Econômico - CIDE</b>	<b>25.000,00</b>	<b>25.000,00</b>
59	CIDE	25.000,00	25.000,00
<b>620</b>	<b>Contribuição para o Custeio do Serviço de Iluminação Pública - COI</b>	<b>5.000,00</b>	<b>5.000,00</b>
60	ILUMINAÇÃO PÚBLICA	5.000,00	5.000,00
<b>940</b>	<b>Outras Vinculações de Transferências</b>	<b>1.200.000,00</b>	<b>1.200.000,00</b>
37	CONVÊNIO	1.200.000,00	1.200.000,00
<b>TOTAL</b>		<b>29.434.000,00</b>	<b>29.434.000,00</b>

**PREFEITURA MUNICIPAL DE JACUIPE**

Rua Prefeito Mario Acioly Wanderley, s/n - CNPJ:12247755/0001-74

Orçamento Programa - Exercício de 2019

**RECEITA/DESPESA POR FONTE DE RECURSO**

Quadro 19

Page 1

LeiData

Cod.	Descrição	RECEITA PREVISTA	DESPESA PREVISTA
<b>001</b>	<b>Recursos Ordinários</b>	<b>8.956.000,00</b>	<b>8.956.000,00</b>
01	Recurso Próprio	8.956.000,00	8.956.000,00
<b>111</b>	<b>Receitas de Impostos e de Transparência de Impostos - Educação</b>	<b>1.603.000,00</b>	<b>1.603.000,00</b>
01	Recurso Próprio	1.603.000,00	1.603.000,00
<b>112</b>	<b>Transferência do FUNDEB 60%</b>	<b>4.023.000,00</b>	<b>4.023.000,00</b>
17	FUNDEB 60%	4.023.000,00	4.023.000,00
<b>113</b>	<b>Transferência do FUNDEB 40%</b>	<b>2.682.000,00</b>	<b>2.682.000,00</b>
18	FUNDEB 40%	2.682.000,00	2.682.000,00
<b>114</b>	<b>Transferência do FUNDEB - Complementação da União - 60%</b>	<b>664.200,00</b>	<b>664.200,00</b>
19	FUNDEB - COMPLEMENTO DA UNIÃO	664.200,00	664.200,00
<b>115</b>	<b>Transferência do FUNDEB - Complementação da União - 40%</b>	<b>442.800,00</b>	<b>442.800,00</b>
19	FUNDEB - COMPLEMENTO DA UNIÃO	442.800,00	442.800,00
<b>120</b>	<b>Transferência do Salário Educação</b>	<b>207.000,00</b>	<b>207.000,00</b>
20	SALÁRIO EDUCAÇÃO - QSE	207.000,00	207.000,00
<b>121</b>	<b>Transferências de Recursos do FNDE - PDDE</b>	<b>10.000,00</b>	<b>10.000,00</b>
21	PDDE	10.000,00	10.000,00
<b>122</b>	<b>Transferências de Recursos do FNDE - PNAE</b>	<b>281.000,00</b>	<b>281.000,00</b>
22	PNAE	281.000,00	281.000,00
<b>123</b>	<b>Transferências de Recursos do FNDE - PNATE</b>	<b>77.000,00</b>	<b>77.000,00</b>
23	PNATE	77.000,00	77.000,00
<b>124</b>	<b>Outras Transferências de Recursos do FNDE</b>	<b>650.000,00</b>	<b>650.000,00</b>
24	PAR	400.000,00	400.000,00
25	BRASIL CARINHOSO	250.000,00	250.000,00
<b>125</b>	<b>Transferências de Convênios - Educação</b>	<b>700.000,00</b>	<b>700.000,00</b>
26	CONVÊNIO - EDUCAÇÃO	700.000,00	700.000,00
<b>150</b>	<b>Remuneração de Impostos e de Transferência de Impostos - Educação</b>	<b>200,00</b>	<b>200,00</b>
50	REMUNERAÇÃO EDUCAÇÃO	200,00	200,00
<b>151</b>	<b>Remuneração de Depósitos Bancários FUNDEB</b>	<b>6.500,00</b>	<b>6.500,00</b>
51	Remuneração de Depósitos Bancários FUNDEB	6.500,00	6.500,00
<b>190</b>	<b>Outros Recursos Destinados à Educação</b>	<b>312.000,00</b>	<b>312.000,00</b>
38	PETE - TRANSPORTE	252.000,00	252.000,00
57	APOIO FINANCEIRO - EDUCAÇÃO	60.000,00	60.000,00
<b>211</b>	<b>Receitas de Impostos e de Transferência de Impostos - Saúde</b>	<b>2.508.300,00</b>	<b>2.508.300,00</b>
01	Recurso Próprio	2.508.300,00	2.508.300,00
<b>214</b>	<b>Transferências de Recursos do SUS - Bloco de Custeio</b>	<b>1.096.000,00</b>	<b>1.096.000,00</b>
08	MAC - TETO	77.000,00	77.000,00
11	VIGILÂNCIA EM SAÚDE	75.000,00	75.000,00
13	FARMÁCIA BÁSICA	43.000,00	43.000,00
14	ATENÇÃO BÁSICA	901.000,00	901.000,00
<b>215</b>	<b>Transferências de Recursos do SUS - Bloco de Investimento</b>	<b>600.000,00</b>	<b>600.000,00</b>
16	INVESTIMENTO - SAÚDE	600.000,00	600.000,00
<b>220</b>	<b>Transferências de Convênio - Saúde</b>	<b>750.000,00</b>	<b>750.000,00</b>
15	CONVÊNIO - SAÚDE	750.000,00	750.000,00



**PREFEITURA MUNICIPAL DE JACUIPE**

Rua Prefeito Mario Acioly Wanderley, s/n - CNPJ:12247755/0001-74

Orçamento Programa - Exercício de 2019

**RECEITA/DESPESA POR FONTE DE RECURSO**

Quadro 19

Page 2

LeiData

Cod.	Descrição	RECEITA PREVISTA	DESPESA PREVISTA
<b>250</b>	<b>Remuneração - Receita de Impostos e de Transferência de Imposto</b>	<b>2.000,00</b>	<b>2.000,00</b>
01	Recurso Próprio	2.000,00	2.000,00
<b>290</b>	<b>Outros Recursos Vinculados a saúde</b>	<b>110.000,00</b>	<b>110.000,00</b>
55	APOIO FINANCEIRO - FMS	90.000,00	90.000,00
61	ATENÇÃO BÁSICA - ESTADO	20.000,00	20.000,00
<b>311</b>	<b>Transferência de Recursos do FNAS</b>	<b>445.000,00</b>	<b>445.000,00</b>
27	CRIANÇA FELIZ	86.000,00	86.000,00
28	BPC NA ESCOLA	5.000,00	5.000,00
29	SCFV	116.000,00	116.000,00
30	CRAS	77.000,00	77.000,00
31	CREAS	84.000,00	84.000,00
32	IGDBF	53.000,00	53.000,00
33	IGD-SUAS	19.000,00	19.000,00
34	PETI	5.000,00	5.000,00
<b>312</b>	<b>Transferência de Convênios - Assistência Social</b>	<b>83.000,00</b>	<b>83.000,00</b>
39	CONVÊNIO ASSISTÊNCIA	83.000,00	83.000,00
<b>390</b>	<b>Outros Recursos Destinados à Assistência Social</b>	<b>35.000,00</b>	<b>35.000,00</b>
35	CRAS PAIF - ESTADO	5.000,00	5.000,00
56	APOIO FINANCEIRO - FMAS	30.000,00	30.000,00
<b>410</b>	<b>Recursos Destinados ao RPPS - Plano Previdenciário</b>	<b>1.960.000,00</b>	<b>1.960.000,00</b>
36	RPPS - PLANO PREVIDENCIÁRIO	1.960.000,00	1.960.000,00
<b>610</b>	<b>Contribuição de Intervenção no Domínio Econômico - CIDE</b>	<b>25.000,00</b>	<b>25.000,00</b>
59	CIDE	25.000,00	25.000,00
<b>620</b>	<b>Contribuição para o Custeio do Serviço de Iluminação Pública - COSIP</b>	<b>5.000,00</b>	<b>5.000,00</b>
60	ILUMINAÇÃO PÚBLICA	5.000,00	5.000,00
<b>940</b>	<b>Outras Vinculações de Transferências</b>	<b>1.200.000,00</b>	<b>1.200.000,00</b>
37	CONVÊNIO	1.200.000,00	1.200.000,00
<b>TOTAL</b>		<b>29.434.000,00</b>	<b>29.434.000,00</b>

**PREFEITURA MUNICIPAL DE JACUIPE**

Rua Prefeito Mario Acioly Wanderley, s/n - CNPJ:12247755/0001-74

Quadro 19C

Orçamento Programa - Exercício de 2019

Page 1

**RECEITA/DESPESA POR FONTE DE RECURSO DO STN**

Cod.	Descrição	RECEITA PREVISTA	DESPESA PREVISTA
<b>1</b>	<b>Recursos do Exercício Corrente</b>	<b>29.434.000,00</b>	<b>29.434.000,00</b>
001.0000	Recursos Ordinários - Recursos do Exercício Corrente	8.956.000,00	8.956.000,00
111.0000	Receitas de Impostos e de Transferência de Impostos - Educação - Recursos do Exe	1.603.000,00	1.603.000,00
112.0000	Transferências do FUNDEB 60% - Recursos do Exercício Corrente	4.023.000,00	4.023.000,00
113.0000	Transferências do FUNDEB 40% - Recursos do Exercício Corrente	2.682.000,00	2.682.000,00
114.0000	Transferências do FUNDEB 60% - Complementação da União - Recursos do Exercí	664.200,00	664.200,00
115.0000	Transferências do FUNDEB 40% - Complementação da União - Recursos do Exercí	442.800,00	442.800,00
120.0000	Transferência do Salário-Educação - Recursos do Exercício Corrente	207.000,00	207.000,00
121.0000	Transferências de Recursos do FNDE Referentes ao Programa Dinheiro Direto na Es	10.000,00	10.000,00
122.0000	Transferências de Recursos do FNDE Referentes ao Programa Nacional de Alimenta	281.000,00	281.000,00
123.0000	Transferências de Recursos do FNDE Referentes ao Programa Nacional de Apoio ac	77.000,00	77.000,00
124.0000	Outras Transferências de Recursos do FNDE - Recursos do Exercício Corrente	650.000,00	650.000,00
125.0000	Transferências de Convênios ou de Contratos de Repasse vinculados à Educação - I	700.000,00	700.000,00
150.0000	Receitas de Impostos e de Transferência de Impostos - Educação - Remuneração de	200,00	200,00
151.0000	Transferências do FUNDEB - Remuneração de Depósitos Bancários - Recursos do E	6.500,00	6.500,00
190.0000	Outros Recursos Vinculados à Educação - Recursos do Exercício Corrente	312.000,00	312.000,00
211.0000	Receitas de Impostos e de Transferência de Impostos - Saúde - Recursos do Exercí	2.508.300,00	2.508.300,00
214.0000	Transferências Fundo a Fundo de Recursos do SUS provenientes do Governo Feder	1.096.000,00	1.096.000,00
215.0000	Transferências Fundo a Fundo de Recursos do SUS provenientes do Governo Feder	600.000,00	600.000,00
220.0000	Transferências de Convênios ou de Contratos de Repasse vinculados à Saúde - Rec	750.000,00	750.000,00
250.0000	Receita de Impostos e de Transferência de Impostos - Saúde - Remuneração de De	2.000,00	2.000,00
290.0000	Outros Recursos Destinados à Saúde - Recursos do Exercício Corrente	110.000,00	110.000,00
311.0000	Transferência de Recursos do Fundo Nacional de Assistência Social - FNAS - Recur	445.000,00	445.000,00
312.0000	Transferências de Convênios - Assistência Social - Recursos do Exercício Corrente	83.000,00	83.000,00
390.0000	Outros Recursos Vinculados à Assistência Social - Recursos do Exercício Corrente	35.000,00	35.000,00
410.0000	Recursos vinculados ao RPPS - Plano Previdenciário - Entrada de Recursos - Recur	1.960.000,00	1.960.000,00
610.0000	Contribuição de Intervenção no Domínio Econômico - CIDE - Recursos do Exercício	25.000,00	25.000,00
620.0000	Contribuição para o Custeio do Serviço de Iluminação Pública - COSIP - Recursos d	5.000,00	5.000,00
940.0000	Outras vinculações de transferências - Recursos do Exercício Corrente	1.200.000,00	1.200.000,00
<b>TOTAL</b>		<b>29.434.000,00</b>	<b>29.434.000,00</b>

**PREFEITURA MUNICIPAL DE JACUIPE**

Rua Prefeito Mario Acioly Wanderley, s/n - CNPJ:12247755/0001-74

Orçamento Programa - Exercício de 2019

Quadro 16

Page 1

**ANÁLISE DE APLICAÇÃO NO ENSINO****ANÁLISE DO ENSINO - RECEITA PREVISTA**

Cod Receita	Discriminação	Total Orçado	Obrig 25%	Fundamental	Infantil
<b>RECEITA TRIBUTARIA</b>					
1113.01.1.1.00.00.00.00	IMPOSTO SOBRE A RENDA DE PESSOA FÍSICA - IRPF	76.785,00	19.196,25	11.517,75	7.678,50
1113.01.1.1.01.00.00.00	IMPOSTO SOBRE A RENDA DE PESSOA FÍSICA - IRPF	44.775,00	11.193,75	6.716,25	4.477,50
1113.01.1.1.02.00.00.00	IMPOSTO SOBRE A RENDA DE PESSOA FÍSICA - IRPF	28.440,00	7.110,00	4.266,00	2.844,00
1118.01.1.1.00.00.00.00	IMPOSTO SOBRE A PROPRIEDADE PREDIAL E TERRIT	25.595,00	6.398,75	3.839,25	2.559,50
1118.01.1.1.01.00.00.00	IMPOSTO PROP. PREDIAL E TERRITORIAL URBANA - II	4.925,00	3.731,25	2.238,75	1.492,50
1118.01.1.1.02.00.00.00	IMPOSTO PROP. PREDIAL E TERRITORIAL URBANA - II	9.480,00	2.370,00	1.422,00	948,00
1118.01.4.1.00.00.00.00	IMPOSTO SOBRE TRANSMISSÃO "INTER VIVOS" DE B	2.476,00	5.119,00	3.071,40	2.047,60
1118.01.4.1.01.00.00.00	IMPOSTO TRANSMISSÃO "INTER VIVOS" DE BENS IMó	1.940,00	2.985,00	1.791,00	1.194,00
1118.01.4.1.02.00.00.00	IMPOSTO TRANSMISSÃO "INTER VIVOS" DE BENS IMó	7.584,00	1.896,00	1.137,60	758,40
1118.02.3.1.00.00.00.00	IMPOSTO SOBRE SERVIÇOS DE QUALQUER NATUREZ	7.785,00	19.196,25	11.517,75	7.678,50
1118.02.3.1.01.00.00.00	IMPOSTO SOBRE SERVIÇOS DE QUALQUER NATUREZ	4.775,00	11.193,75	6.716,25	4.477,50
1118.02.3.1.02.00.00.00	IMPOSTO SOBRE SERVIÇOS DE QUALQUER NATUREZ	2.440,00	7.110,00	4.266,00	2.844,00
<b>TRANSFERENCIAS DA UNIÃO</b>					
1718.01.2.1.00.00.00.00	COTA-PARTE DO FUNDO DE PARTICIPAÇÃO DOS M	1.380,82	1.252.095,21	751.257,12	500.838,08
1718.01.2.1.01.00.00.00	COTA-PARTE DO FUNDO DE PARTICIPAÇÃO DOS M	1.491,18	730.372,80	438.223,68	292.149,12
1718.01.2.1.02.00.00.00	COTA-PARTE DO FUNDO DE PARTICIPAÇÃO DOS M	1.128,00	463.782,00	278.269,20	185.512,80
1718.01.3.1.00.00.00.00	COTA-PARTE DO FUNDO DE PARTICIPAÇÃO DO MU	59.891,45	64.972,86	38.983,72	25.989,15
1718.01.3.1.01.00.00.00	COTA-PARTE DO FPM - 1% COTA DEZEMBRO - EDUC	10.588,16	27.647,04	16.588,22	11.058,82
1718.01.4.1.00.00.00.00	COTA-PARTE DO FUNDO DE PARTICIPAÇÃO DOS M	59.891,45	64.972,86	38.983,72	25.989,15
1718.01.4.1.01.00.00.00	COTA-PARTE DO FPM - 1% COTA JULHO - EDUCAC	10.588,16	27.647,04	16.588,22	11.058,82
1718.01.5.1.00.00.00.00	COTA-PARTE DO IMPOSTO SOBRE A PROPRIEDADE T	7.166,60	1.791,65	1.074,99	716,66
1718.01.5.1.01.00.00.00	IMPOSTO SOBRE A PROPRIEDADE TERRITORIAL RUR	4.179,00	1.044,75	626,85	417,90
1718.01.5.1.02.00.00.00	IMPOSTO SOBRE A PROPRIEDADE TERRITORIAL RUR	2.654,40	663,60	398,16	265,44
1718.06.1.1.00.00.00.00	TRANSFERÊNCIA FINANCEIRA DO ICMS - DESONERA	6.142,80	1.535,70	921,42	614,28
1718.06.1.1.01.00.00.00	FINANCEIRA DO ICMS - DESONERAÇÃO - L.C. Nº 87/	13.582,00	895,50	537,30	358,20
1718.06.1.1.02.00.00.00	FINANCEIRA DO ICMS - DESONERAÇÃO - L.C. Nº 87/	2.275,20	568,80	341,28	227,52
<b>TRANSFERENCIAS DO ESTADO</b>					
1728.01.1.1.00.00.00.00	COTA-PARTE DO ICMS-PRINCIPAL	1.502.938,40	375.734,60	225.440,76	150.293,84
1728.01.1.1.01.00.00.00	COTA-PARTE DO ICMS - PRINCIPAL - EDUCAÇÃO	876.396,00	219.099,00	131.459,40	87.639,60
1728.01.1.1.02.00.00.00	COTA-PARTE DO ICMS - PRINCIPAL - SAÚDE	556.665,60	139.166,40	83.499,84	55.666,56
1728.01.2.1.00.00.00.00	COTA-PARTE DO IPVA-PRINCIPAL	42.487,70	10.621,92	6.373,15	4.248,77
1728.01.2.1.01.00.00.00	COTA-PARTE DO IPVA - PRINCIPAL - EDUCAÇÃO	24.775,50	6.193,88	3.716,32	2.477,55
1728.01.2.1.02.00.00.00	COTA-PARTE DO IPVA - PRINCIPAL - SAÚDE	15.736,80	3.934,20	2.360,52	1.573,68
1728.01.3.1.00.00.00.00	COTA-PARTE DO IPI - MUNICÍPIOS-PRINCIPAL	5.119,00	1.279,75	767,85	511,90
1728.01.3.1.01.00.00.00	COTA-PARTE DO IPI - MUNICÍPIOS - EDUCAÇÃO	2.985,00	746,25	447,75	298,50
1728.01.3.1.02.00.00.00	COTA-PARTE DO IPI - MUNICÍPIOS - SAÚDE	1.896,00	474,00	284,40	189,60
<b>Sub-Total</b>		<b>13.970.959,22</b>	<b>3.492.739,80</b>	<b>2.095.643,88</b>	<b>1.397.095,92</b>
<b>OUTRAS RECEITAS (100%)</b>					
1321.00.1.1.02.00.00.00	REMUNERAÇÃO DE DEPÓSITOS BANCÁRIOS - PF	5.500,00	5.500,00		
1321.00.1.1.03.00.00.00	REMUNERAÇÃO DE DEPÓSITOS BANCÁRIOS - PF	1.000,00	1.000,00		
1321.00.1.1.31.00.00.00	REMUNERAÇÃO DE DEPÓSITOS BANCÁRIO EDU	200,00	200,00		
1718.05.1.1.00.00.00.00	TRANSFERÊNCIAS DO SALÁRIO-EDUCAÇÃO-PRIN	207.000,00	207.000,00		
1718.05.2.1.00.00.00.00	TRANSFERÊNCIAS DIRETAS DO FNDE REFEREN	10.000,00	10.000,00		
1718.05.3.1.01.00.00.00	PNAE - ENSINO FUNDAMENTAL	98.000,00	98.000,00		
1718.05.3.1.02.00.00.00	PNAE - CRECHE	99.000,00	99.000,00		
1718.05.3.1.03.00.00.00	PNAE - EJA	57.000,00	57.000,00		
1718.05.3.1.04.00.00.00	PNAE - PRÉ ESCOLA	27.000,00	27.000,00		
1718.05.4.1.01.00.00.00	PNATE - FUNDAMENTAL	68.000,00	68.000,00		
1718.05.4.1.02.00.00.00	PNATE - INFANTIL	9.000,00	9.000,00		
1718.05.9.1.01.00.00.00	BRASIL CARINHOSO	250.000,00	250.000,00		
1718.09.1.1.01.00.00.01	COMPLEMENTAÇÃO DA UNIÃO AO FUNDEB 60%	664.200,00	664.200,00		
1718.09.1.1.02.00.00.01	COMPLEMENTAÇÃO DA UNIÃO AO FUNDEB 40%	442.800,00	442.800,00		
1718.99.1.1.04.00.00.00	APOIO FINANCEIRO - EDUCAÇÃO	60.000,00	60.000,00		
1728.99.1.1.02.00.00.00	PEGITE - TRANSPORTE	252.000,00	252.000,00		
1758.01.1.1.01.00.00.00	TRANSFERÊNCIAS DE RECURSOS DO FUNDEB 6	4.023.000,00	4.023.000,00		
1758.01.1.1.02.00.00.00	TRANSFERÊNCIAS DE RECURSOS DO FUNDEB 4	2.682.000,00	2.682.000,00		

**PREFEITURA MUNICIPAL DE JACUIPE**

Rua Prefeito Mario Acioly Wanderley, s/n - CNPJ:12247755/0001-74

Quadro 16

Orçamento Programa - Exercício de 2019

Page 2

**ANÁLISE DE APLICAÇÃO NO ENSINO**

2418.10.2.1.00.00.00.00	TRANSFERÊNCIAS DE CONVÊNIO DA UNIÃO DES	700.000,00	700.000,00
2428.05.1.1.01.00.00.00	PLANO DE AÇÃO ARTICULADA - PAR	400.000,00	400.000,00

Sub Total	10.055.700,00	10.055.700,00	0,00	0,00
<b>TOTAL</b>	<b>24.026.659,22</b>	<b>13.548.439,80</b>	<b>2.095.643,88</b>	<b>1.397.095,92</b>

**ANÁLISE DO ENSINO - DESPESA FIXADA**

Func Progra	Discriminação	Fixada	Fundamental	Infantil
<b>Tipo:</b>				
9510.00.00	DEDUÇÃO DO FUNDEB	2.568.000,00	2.568.000,00	0,00
	<b>Sub-Total:</b>	<b>2.568.000,00</b>	<b>2.568.000,00</b>	<b>0,00</b>
<b>Tipo: EF</b>				
12.122.1201.2076.000	Manutenção das Atividades Gerais do Fundo Municipal de Educação	15.200,00	15.200,00	
12.306.1203.2077.000	Manutenção do Programa Nacional de Alimentação Escolar - PNAE	286.000,00	286.000,00	
12.361.0408.1072.000	Aquisição e/ou Desapropriação de Imóveis destinado as Atividades do Ensino	5.000,00	5.000,00	
12.361.1204.1064.000	Aquisição de Veiculos, Móveis, Máquinas e Equipamentos Diversos	8.000,00	8.000,00	
12.361.1204.2078.000	Manutenção do Programa Nacion. de Transport. Escolar - PNATE	89.500,00	89.500,00	
12.361.1204.2118.000	Apoio ao Transporte Escolar - Estado	252.000,00	252.000,00	
12.361.1205.1065.000	Aquisição de Veiculos, Móveis, Máquinas e Equipamentos Diversos	205.000,00	205.000,00	
12.361.1206.1066.000	Construção da Escola no Assentamento Boa Vista	250.000,00	250.000,00	
12.361.1206.1067.000	Construção de Quadra Poliesportiva na Escola do Assentamento Boa Vista	110.000,00	110.000,00	
12.361.1206.1068.000	Construção de Quadra Poliesportiva e Ginásio de Esporte para o Ensino	110.000,00	110.000,00	
12.361.1206.1070.000	Construção, Ampliação e Reforma de Unidades do Ensino no Município	200.000,00	200.000,00	
12.361.1206.1071.000	Construção, Ampliação e Reforma de Escolas	105.000,00	105.000,00	
12.361.1207.2080.000	Manutenção do Programa Dinheiro Direto na Escola - PDDE	13.000,00	13.000,00	
12.361.1209.1073.000	Aquisição de Veiculos, Móveis, Máquinas e Equipamentos Diversos, destinados ao Ensino	5.000,00	5.000,00	
12.361.1209.2083.000	Manutenção das Atividades Gerais do Ensino Fundamental	71.500,00	71.500,00	
12.361.1209.2084.000	Aquisição de Material Didático-Escolares	10.000,00	10.000,00	
12.361.1210.2085.000	Gestão Administrativa de Pessoal do Fundeb - 60%	752.000,00	752.000,00	
12.361.1210.2086.000	Gestão Administrativa de Pessoal do Fundeb - 40%	324.000,00	324.000,00	
12.366.1208.2082.000	Manutenção do Programa Brasil Alfabetizado	3.000,00	3.000,00	
12.366.1210.2090.000	Gestão Administrativa de Pessoal do EJA (60%)	5.000,00	5.000,00	
12.366.1210.2091.000	Gestão Administrativa de Pessoal do EJA (40%)	5.000,00	5.000,00	
	<b>Sub-Total:</b>	<b>2.824.200,00</b>	<b>2.824.200,00</b>	<b>0,00</b>
<b>Tipo: EI</b>				
12.365.1206.1074.000	Construção, Reforma e/ou Ampliação de Unidades de Educação Infantil	55.000,00		55.000,00
12.365.1206.1075.000	Construção de Creches	390.000,00		390.000,00
12.365.1209.2087.000	Manutenção das Atividades Gerais do Ensino Infantil	163.000,00		163.000,00
12.365.1210.2088.000	Gestão de Pessoal do Ensino Infantil - 60%	6.000,00		6.000,00
12.365.1210.2089.000	Gestão de Pessoal do Ensino Infantil - 40%	5.000,00		5.000,00
12.365.1211.1069.000	Aquisição de Veículos, Móveis, Máquinas e Equipamentos Diversos para Creches	160.000,00		160.000,00
12.365.1211.2081.000	Manutenção das Creches	30.000,00		30.000,00
	<b>Sub-Total:</b>	<b>809.000,00</b>	<b>0,00</b>	<b>809.000,00</b>
<b>Tipo: FM</b>				
12.361.1209.2083.000	Manutenção das Atividades Gerais do Ensino Fundamental	5.500,00	5.500,00	
12.361.1210.2085.000	Gestão Administrativa de Pessoal do Fundeb - 60%	4.687.200,00	4.687.200,00	
	<b>Sub-Total:</b>	<b>4.692.700,00</b>	<b>4.692.700,00</b>	<b>0,00</b>

**PREFEITURA MUNICIPAL DE JACUIPE**

Rua Prefeito Mario Acioly Wanderley, s/n - CNPJ:12247755/0001-74

Quadro 16

Orçamento Programa - Exercício de 2019

Page 3

**ANÁLISE DE APLICAÇÃO NO ENSINO****Tipo: FO**

12.361.1209.1073.000	Aquisição de Veículos, Móveis, Máquinas e Equipamentos Diversos, destinados ao Ensino	100.000,00	100.000,00	
12.361.1209.2083.000	Manutenção das Atividades Gerais do Ensino Fundamental	1.030.000,00	1.030.000,00	
12.361.1209.2084.000	Aquisição de Material Didático-Escolares	20.000,00	20.000,00	
12.361.1210.2086.000	Gestão Administrativa de Pessoal do Fundeb - 40%	1.860.800,00	1.860.800,00	
12.365.1206.1074.000	Construção, Reforma e/ou Ampliação de Unidades de Educação Infantil	50.000,00		50.000,00
12.365.1206.1075.000	Construção de Creches	50.000,00		50.000,00
12.365.1209.2087.000	Manutenção das Atividades Gerais do Ensino Infantil	15.000,00		15.000,00
<b>Sub-Total:</b>		<b>3.125.800,00</b>	<b>3.010.800,00</b>	<b>115.000,00</b>

**Tipo: QE**

12.306.1203.2077.000	Manutenção do Programa Nacional de Alimentação Escolar - PNAE	5.000,00	5.000,00	
12.361.1204.2078.000	Manutenção do Programa Nacion. de Transport. Escolar - PNATE	32.000,00	32.000,00	
12.361.1209.1073.000	Aquisição de Veículos, Móveis, Máquinas e Equipamentos Diversos, destinados ao Ensino	20.000,00	20.000,00	
12.361.1209.2083.000	Manutenção das Atividades Gerais do Ensino Fundamental	150.000,00	150.000,00	
<b>Sub-Total:</b>		<b>207.000,00</b>	<b>207.000,00</b>	<b>0,00</b>

<b>TOTAL</b>	<b>14.226.700,00</b>	<b>13.302.700,00</b>	<b>924.000,00</b>
--------------	----------------------	----------------------	-------------------

Recursos de Auxílios, Subvenc e Contrib.	-10.055.700,00	-10.055.700,00	0,00
Total Liquido	4.171.000,00	3.247.000,00	924.000,00

Percentual Aplicado	<b>29,85</b>	77,85	22,15
---------------------	--------------	-------	-------

**ANÁLISE DO ENSINO - RETENÇÃO DO FUNDEB**

Cod Receita	Discriminação	Previsão	%	Valor
1718.01.2.1.00.00.00.00	COTA-PARTE DO FUNDO DE PARTICIPAÇÃO DOS MUNICÍPIOS - SAÚDE	1.008.676,16	20,00	1.001.676,16
1718.01.2.1.01.00.00.00	COTA-PARTE DO FUNDO DE PARTICIPAÇÃO DOS MUNICÍPIOS - EDUCAÇÃO	584.298,24	20,00	584.298,24
1718.01.2.1.02.00.00.00	COTA-PARTE DO FUNDO DE PARTICIPAÇÃO DOS MUNICÍPIOS - SAÚDE	371.025,60	20,00	371.025,60
1718.01.5.1.00.00.00.00	COTA-PARTE DO IMPOSTO SOBRE A PROPRIEDADE TERRITORIAL PRINCIPAL	1.433,32	20,00	1.433,32
1718.01.5.1.01.00.00.00	IMPOSTO SOBRE A PROPRIEDADE TERRITORIAL RURAL - (EDUCAÇÃO)	835,80	20,00	835,80
1718.01.5.1.02.00.00.00	IMPOSTO SOBRE A PROPRIEDADE TERRITORIAL RURAL - (SAÚDE)	530,88	20,00	530,88
1718.06.1.1.00.00.00.00	TRANSFERÊNCIA FINANCEIRA DO ICMS - DESONERAÇÃO - L.C. Nº 87/	1.228,56	20,00	1.228,56
1718.06.1.1.01.00.00.00	FINANCEIRA DO ICMS - DESONERAÇÃO - L.C. Nº 87/ - EDUCAÇÃO	716,40	20,00	716,40
1718.06.1.1.02.00.00.00	FINANCEIRA DO ICMS - DESONERAÇÃO - L.C. Nº 87/ - SAÚDE	455,04	20,00	455,04
1728.01.1.1.00.00.00.00	COTA-PARTE DO ICMS-PRINCIPAL	1.502.938,40	20,00	300.587,68
1728.01.1.1.01.00.00.00	COTA-PARTE DO ICMS - PRINCIPAL - EDUCAÇÃO	876.396,00	20,00	175.279,20
1728.01.1.1.02.00.00.00	COTA-PARTE DO ICMS - PRINCIPAL - SAÚDE	556.665,60	20,00	111.333,12
1728.01.2.1.00.00.00.00	COTA-PARTE DO IPVA-PRINCIPAL	42.487,70	20,00	8.497,54
1728.01.2.1.01.00.00.00	COTA-PARTE DO IPVA - PRINCIPAL - EDUCAÇÃO	24.775,50	20,00	4.955,10
1728.01.2.1.02.00.00.00	COTA-PARTE DO IPVA - PRINCIPAL - SAÚDE	15.736,80	20,00	3.147,36
1728.01.3.1.00.00.00.00	COTA-PARTE DO IPI - MUNICÍPIOS-PRINCIPAL	5.119,00	20,00	1.023,80
1728.01.3.1.01.00.00.00	COTA-PARTE DO IPI - MUNICÍPIOS - EDUCAÇÃO	2.985,00	20,00	597,00
1728.01.3.1.02.00.00.00	COTA-PARTE DO IPI - MUNICÍPIOS - SAÚDE	1.896,00	20,00	379,20
<b>TOTAL</b>				<b>2.568.000,00</b>

**PREFEITURA MUNICIPAL DE JACUIPE**

Rua Prefeito Mario Acioly Wanderley, s/n - CNPJ:12247755/0001-74

Orçamento Programa - Exercício de 2019

Quadro 16

Page 4

**ANÁLISE DE APLICAÇÃO NO ENSINO****ANÁLISE DO FUNDEB**

Cod Receita		Previsão
1321.00.1.1.02.00.00.00	REMUNERAÇÃO DE DEPÓSITOS BANCÁRIOS - PRINCIPAL - FUNDEB 60	5.500,00
1321.00.1.1.03.00.00.00	REMUNERAÇÃO DE DEPÓSITOS BANCÁRIOS - PRINCIPAL - FUNDEB 40	1.000,00
1718.09.1.1.01.00.00.01	COMPLEMENTAÇÃO DA UNIÃO AO FUNDEB 60%	664.200,00
1718.09.1.1.02.00.00.01	COMPLEMENTAÇÃO DA UNIÃO AO FUNDEB 40%	442.800,00
1758.01.1.1.01.00.00.00	TRANSFERÊNCIAS DE RECURSOS DO FUNDEB 60%	4.023.000,00
1758.01.1.1.02.00.00.00	TRANSFERÊNCIAS DE RECURSOS DO FUNDEB 40%	2.682.000,00
<b>TOTAL</b>		<b>7.818.500,00</b>

## DESPESA COM MAGISTÉRIO (FM)

Cod Despesa	Discriminação	Previsão
12.361.1209.2083.0000	Manutenção das Atividades Gerais do Ensino Fundamental	5.500,00
12.361.1210.2085.0000	Gestão Administrativa de Pessoal do Fundeb - 60%	4.687.200,00
<b>TOTAL</b>		<b>4.692.700,00</b>

Percentual Previsto (Mínimo 60%)

60,02

**PREFEITURA MUNICIPAL DE JACUIPE**

Rua Prefeito Mario Acioly Wanderley, s/n - CNPJ:12247755/0001-74

Orçamento Programa - Exercício de 2019

Quadro 17

Page 1

**ANÁLISE DA SAÚDE****ANÁLISE DA SAÚDE - RECEITA PREVISTA**

Cod Receita	Discriminação	Total Orçado	Aplicações	
			Obrigatórias	15%
<b>RECEITA DE IMPOSTOS</b>				
1113.01.1.1.00.00.00.00	IMPOSTO SOBRE A RENDA DE PESSOA FÍSICA - IRPF-PR	76.785,00	11.517,75	
1113.01.1.1.01.00.00.00	IMPOSTO SOBRE A RENDA DE PESSOA FÍSICA - IRPF (EC	44.775,00	6.716,25	
1113.01.1.1.02.00.00.00	IMPOSTO SOBRE A RENDA DE PESSOA FÍSICA - IRPF (SA	28.440,00	4.266,00	
1118.01.1.1.00.00.00.00	IMPOSTO SOBRE A PROPRIEDADE PREDIAL E TERRITOR	25.595,00	3.839,25	
1118.01.1.1.01.00.00.00	IMPOSTO PROP. PREDIAL E TERRITORIAL URBANA - IPTU	14.925,00	2.238,75	
1118.01.1.1.02.00.00.00	IMPOSTO PROP. PREDIAL E TERRITORIAL URBANA - IPTU	9.480,00	1.422,00	
1118.01.4.1.00.00.00.00	IMPOSTO SOBRE TRANSMISSÃO "INTER VIVOS" DE BENS	20.476,00	3.071,40	
1118.01.4.1.01.00.00.00	IMPOSTO TRANSMISSÃO "INTER VIVOS" DE BENS IMÓVEI	11.940,00	1.791,00	
1118.01.4.1.02.00.00.00	IMPOSTO TRANSMISSÃO "INTER VIVOS" DE BENS IMÓVEI	7.584,00	1.137,60	
1118.02.3.1.00.00.00.00	IMPOSTO SOBRE SERVIÇOS DE QUALQUER NATUREZA-F	76.785,00	11.517,75	
1118.02.3.1.01.00.00.00	IMPOSTO SOBRE SERVIÇOS DE QUALQUER NATUREZA -	44.775,00	6.716,25	
1118.02.3.1.02.00.00.00	IMPOSTO SOBRE SERVIÇOS DE QUALQUER NATUREZA -	28.440,00	4.266,00	
<b>TRANSFERENCIAS DA UNIÃO</b>				
1718.01.2.1.00.00.00.00	COTA-PARTE DO FUNDO DE PARTICIPAÇÃO DOS MUNICÍ	5.008.380,82	751.257,12	
1718.01.2.1.01.00.00.00	COTA-PARTE DO FUNDO DE PARTICIPAÇÃO DOS MUNICÍ	2.921.491,18	438.223,68	
1718.01.2.1.02.00.00.00	COTA-PARTE DO FUNDO DE PARTICIPAÇÃO DOS MUNICÍ	1.855.128,00	278.269,20	
1718.01.5.1.00.00.00.00	COTA-PARTE DO IMPOSTO SOBRE A PROPRIEDADE TER	7.166,60	1.074,99	
1718.01.5.1.01.00.00.00	IMPOSTO SOBRE A PROPRIEDADE TERRITORIAL RURAL	4.179,00	626,85	
1718.01.5.1.02.00.00.00	IMPOSTO SOBRE A PROPRIEDADE TERRITORIAL RURAL	2.654,40	398,16	
1718.06.1.1.00.00.00.00	TRANSFERÊNCIA FINANCEIRA DO ICMS – DESONERAÇÃO	6.142,80	921,42	
1718.06.1.1.01.00.00.00	FINANCEIRA DO ICMS – DESONERAÇÃO – L.C. Nº 87/ - EDI	3.582,00	537,30	
1718.06.1.1.02.00.00.00	FINANCEIRA DO ICMS – DESONERAÇÃO – L.C. Nº 87/ - SAL	2.275,20	341,28	
<b>TRANSFERENCIAS DO ESTADO</b>				
1728.01.1.1.00.00.00.00	COTA-PARTE DO ICMS-PRINCIPAL	1.502.938,40	225.440,76	
1728.01.1.1.01.00.00.00	COTA-PARTE DO ICMS - PRINCIPAL - EDUCAÇÃO	876.396,00	131.459,40	
1728.01.1.1.02.00.00.00	COTA-PARTE DO ICMS - PRINCIPAL - SAÚDE	556.665,60	83.499,84	
1728.01.2.1.00.00.00.00	COTA-PARTE DO IPVA-PRINCIPAL	42.487,70	6.373,15	
1728.01.2.1.01.00.00.00	COTA-PARTE DO IPVA - PRINCIPAL - EDUCAÇÃO	24.775,50	3.716,32	
1728.01.2.1.02.00.00.00	COTA-PARTE DO IPVA - PRINCIPAL - SAÚDE	15.736,80	2.360,52	
1728.01.3.1.00.00.00.00	COTA-PARTE DO IPI - MUNICÍPIOS-PRINCIPAL	5.119,00	767,85	
1728.01.3.1.01.00.00.00	COTA-PARTE DO IPI - MUNICÍPIOS - EDUCAÇÃO	2.985,00	447,75	
1728.01.3.1.02.00.00.00	COTA-PARTE DO IPI - MUNICÍPIOS - SAÚDE	1.896,00	284,40	
<b>Sub Total - Aplicações Mínimas Obrigatórias 15%</b>		<b>13.230.000,00</b>	<b>1.984.500,00</b>	
<b>OUTRAS RECEITAS (100%)</b>				
1321.00.1.1.08.00.00.00	REMUNERAÇÃO DE DEPÓSITOS BANCÁRIOS - PRINC	1.000,00	1.000,00	
1321.00.1.1.32.00.00.00	REMUNERAÇÃO DE DEPÓSITOS BANCÁRIOS - SAÚDE	2.000,00	2.000,00	
1718.03.1.1.01.00.00.00	ATENÇÃO BÁSICA - PAB FIXO	215.000,00	215.000,00	
1718.03.1.1.02.00.00.00	PROGRAMA SAÚDE DA FAMÍLIA - PSF	284.000,00	284.000,00	
1718.03.1.1.03.00.00.00	PROGRAMA AGENTES COMUNITÁRIOS DE SAÚDE - P	235.000,00	235.000,00	
1718.03.1.1.04.00.00.00	PROGRAMA SAÚDE BUCAL - SB	99.000,00	99.000,00	
1718.03.1.1.05.00.00.00	NÚCLEO DE APOIO À SAÚDE DA FAMÍLIA - NASF	5.000,00	5.000,00	
1718.03.1.1.06.00.00.00	PROGRAMA DE MELHORIA DO ACESSO E DA QUALID	57.000,00	57.000,00	
1718.03.1.1.09.00.00.00	CENTRO DE ESPECIALIDADES ODONTOLÓGICAS - CI	5.000,00	5.000,00	
1718.03.2.1.01.00.00.01	TRANSFERÊNCIA DE RECURSOS DO SUS – MAC	72.000,00	72.000,00	
1718.03.2.1.02.00.00.01	TRANSFERÊNCIA DE RECURSOS DO SUS – SAMU	5.000,00	5.000,00	
1718.03.3.1.01.00.00.01	TRANSFERÊNCIA DE RECURSOS DO SUS – VIGILÂNC	60.000,00	60.000,00	
1718.03.3.1.02.00.00.00	TRANSFERÊNCIA DE RECURSOS DO SUS – VIGILÂNC	15.000,00	15.000,00	
1718.03.4.1.01.00.00.01	ASSISTÊNCIA FARMACÊUTICA	43.000,00	43.000,00	
1718.99.1.1.00.00.00.01	OUTRAS TRANSFERÊNCIAS DA UNIÃO - APOIO FINAN	90.000,00	90.000,00	



## PREFEITURA MUNICIPAL DE JACUIPE

Rua Prefeito Mario Acioly Wanderley, s/n - CNPJ:12247755/0001-74

Orçamento Programa - Exercício de 2019

Quadro 17

Page 2

### ANÁLISE DA SAÚDE

1728.03.1.1.01.00.00.00	ATENÇÃO BÁSICA - ESTADO	20.000,00	20.000,00
2418.04.1.1.01.00.00.00	TRANSFERÊNCIAS DE RECURSOS DO SUS ATENCÃO	550.000,00	550.000,00
2418.04.2.1.01.00.00.01	TRANSF. DE RECURSOS DO SUS - ATENÇÃO ESPECI.	50.000,00	50.000,00
2418.10.1.1.01.00.00.00	TRANSF. DE CONVÊNIO DA UNIÃO PARA O SISTEMA L	600.000,00	600.000,00
2428.10.1.1.00.00.00.00	TRANSFERÊNCIAS DE CONVÊNIOS DOS ESTADOS P/	150.000,00	150.000,00
Sub Total		2.558.000,00	2.558.000,00
TOTAL		15.788.000,00	4.542.500,00

### ANÁLISE DA SAÚDE - DESPESA FIXADA

Func. Programatica	Discriminação	Fixado à	Aplicador
10.122.0401.2017.0000	Gestão Administrativa de Pessoal da Secretaria Municipal de Saúde	2.500,00	
10.122.0401.2018.0000	Manutenção das Atividades Gerais da Secretaria Municipal de Saúde	2.000,00	
10.122.0402.1007.0000	Aquisição de Móveis, Máquinas e Equipamentos Diversos para a Secretaria Municipal de Saúde	5.000,00	
10.122.0403.1046.0000	Aquisição de Móveis, Máquinas e Equipamentos Diversos para o Conselho Municipal de Saúde	1.000,00	
10.122.0403.2049.0000	Manutenção do Conselho Municipal de Saúde	2.000,00	
10.122.1001.2050.0000	Gestão de Pessoal do Fundo Municipal de Saúde - FMS	1.098.000,00	
10.122.1001.2051.0000	Manutenção das Atividades Gerais do Fundo Municipal de Saúde	642.000,00	
10.122.1001.2052.0000	Distribuição de Próteses, Cadeiras de Rodas, Leite e Outros	40.000,00	
10.122.1002.1047.0000	Aquisição de Veículos, Móveis, Máquinas e Equipamentos Diversos	101.000,00	
10.122.1005.1051.0000	Aquisição e/ou Desapropriação de Imóveis	2.000,00	
10.301.1005.1049.0000	Construção, Reforma e/ou Ampliação de Unidades Básica de Saúde - UBS	351.000,00	
10.301.1005.1050.0000	Construção, Reforma e/ou Ampliação do Centro Odontológico	140.500,00	
10.301.1005.2053.0000	Manutenção das Unidades Básica de Saúde	35.000,00	
10.301.1006.1052.0000	Aquisição de Veículos, Móveis, Equipamentos e Utensílios Diversos para o PSF	276.000,00	
10.301.1006.2055.0000	Gestão de Pessoal do PSF	333.000,00	
10.301.1006.2056.0000	Manutenção das Atividades Gerais do PSF	230.500,00	
10.301.1007.1053.0000	Aquisição de Veículos, Móveis, Equipamentos e Utensílios Diversos para o PACS	56.000,00	
10.301.1007.2057.0000	Gestão de Pessoal do PACS	351.000,00	
10.301.1007.2058.0000	Manutenção das Atividades do PACS	51.000,00	
10.301.1008.1054.0000	Aquisição de Veículos, Móveis, Equipamentos e Utensílios Diversos para o SAÚDE BUCAL	116.000,00	
10.301.1008.2059.0000	Gestão de Pessoal da SAÚDE BUCAL	158.000,00	
10.301.1008.2060.0000	Manutenção das Ações do Programa SAÚDE BUCAL	86.500,00	
10.301.1009.1055.0000	Aquisição de Móveis, Máquinas e Equipamentos Diversos para o NASF	11.000,00	
10.301.1009.2061.0000	Gestão do Pessoal do NASF	5.000,00	
10.301.1009.2062.0000	Manutenção do NASF	10.500,00	
10.301.1019.2125.0000	Programa Mais Saúde para Todos	3.000,00	
10.302.1004.1048.0000	Aquisição de Veículos para o TFD	6.000,00	
10.302.1004.2054.0000	Manutenção do Programa Tratamento Fora do Domicílio - TFD	13.000,00	
10.302.1011.1056.0000	Aquisição de Veículos, Ambulâncias, UTI Móvel, Móveis e Equipamentos Médico Hospital	291.000,00	
10.302.1011.2063.0000	Gestão de Pessoal dos Serviços Hospitalares e Ambulatorial do Município	141.000,00	
10.302.1011.2064.0000	Manutenção dos Serviços Hospitalares e Ambulatoriais do Município	131.000,00	
10.302.1012.1057.0000	Aquisição de Móveis, Máquinas e Equipamentos Diversos para o CEO	6.000,00	
10.302.1012.2065.0000	Gestão de Pessoal do CEO	7.500,00	
10.302.1012.2066.0000	Manutenção das Atividades Gerais do CEO	2.500,00	
10.302.1013.1058.0000	Aquisição de Veículos, Móveis, Máquinas e Equipamentos destinados ao SAMU	16.000,00	
10.302.1013.2067.0000	Gestão de Pessoal do SAMU	10.000,00	
10.302.1013.2068.0000	Manutenção dos Serviços de Atendimento Médico de Urgência (SAMU)	4.000,00	
10.302.1014.2069.0000	Manutenção do Programa Mais Médicos	31.000,00	
10.303.1016.2070.0000	Manutenção das Ações do Programa Farmácia Básica	64.000,00	
10.304.1017.1060.0000	Aquisição de Móveis, Máquinas e Equipamentos Diversos	6.000,00	
10.304.1017.2071.0000	Gestão de Pessoal da Vigilância Sanitária	89.000,00	



**PREFEITURA MUNICIPAL DE JACUIPE**

Rua Prefeito Mario Acioly Wanderley, s/n - CNPJ:12247755/0001-74

Quadro 17

Orçamento Programa - Exercício de 2019

Page 3

**ANÁLISE DA SAÚDE**

10.304.1017.2072.0000	Manutenção das Atividades Vinculadas aos Serviços de Vigilância	7.000,00
10.305.1018.1061.0000	Aquisição de Móveis e Equipamentos para a Epidemiologia e Controle de Doenças Endêmicas	6.000,00
10.305.1018.2073.0000	Gestão de Pessoal da Epidemiologia e Controle de Doenças Endêmicas	121.300,00
10.305.1018.2074.0000	Manutenção das Ações de Epidemiologia e Controle de Doenças Endêmicas	4.000,00
Total Despesa Fixada à Aplicar		5.065.800,00
<b>DEDUÇÕES</b>		
	( - ) Despesa com Inativos e Pensionistas.	0,00
	( - ) Recursos de Auxílios, Subvenc e Contrib.	2.558.000,00
	( + ) Total Líquido	2.507.800,00
Percentual Fixado à Aplicar		18,96%

**PREFEITURA MUNICIPAL DE JACUIPE**

Rua Prefeito Mario Acioly Wanderley, s/n - CNPJ:12247755/0001-74

Orçamento Programa - Exercício de 2019

RECEITA CORRENTE LIQUIDA - LC 101, ART. 2, Inciso IV

Quadro 20

Page 1

Código	Especificação	Previsão
1000.00.0.0.0	RECEITAS CORRENTES	
1100.00.0.0.0	IMPOSTOS, TAXAS E CONTRIBUIÇÕES DE MELHORIA	425.000,00
1200.00.0.0.0	CONTRIBUIÇÕES	1.114.500,00
1300.00.0.0.0	RECEITA PATRIMONIAL	11.200,00
1700.00.0.0.0	TRANSFERÊNCIAS CORRENTES	24.648.184,00
1900.00.0.0.0	OUTRAS RECEITAS CORRENTES	1.220.116,00
9500.00.0.0.0	(R) DEDUÇÕES DO FUNDEB	-2.568.000,00
1218.01.0.0.0	CONTRIBUIÇÃO DO SERVIDOR CIVIL PARA O PLANO DE SI	-1.050.000,00
	<b>TOTAL</b>	<b>23.801.000,00</b>

**Percentual de Gastos com Pessoal****Legislativo***Despesa com Pessoal* 584.000,00**Deduções**

Categoria	Tipo	Valor	Descrição da Dedução
3.1.90.91.00	NV	2.000,00	SENTENCAS JUDICIAIS
3.1.90.92.00	NV	2.000,00	DESpesas DE EXERCICIOS ANTERIORES
Total Deduções		4.000,00	
Despesa Líquida:		580.000,00	
Percentual Aplicado:		2,44 %	

**Executivo***Despesa com Pessoal* 15.119.800,00**Deduções**

Categoria	Tipo	Valor	Descrição da Dedução
3.1.90.01.00	PR	1.943.000,00	APOSENTADORIAS DO RPPS, RESERVA REMUNERADA E REF
3.1.90.03.00	PR	246.000,00	PENSÕES DO RPPS E DO MILITAR
3.1.90.05.00	PR	100.000,00	OUTROS BENEFÍCIOS PREVIDENCIÁRIOS DO SERVIDOR OU C
3.1.90.91.00	NV	20.500,00	SENTENCAS JUDICIAIS
3.1.90.92.00	EF	1.000,00	DESpesas DE EXERCICIOS ANTERIORES
3.1.90.92.00	NV	3.000,00	DESpesas DE EXERCICIOS ANTERIORES
3.1.90.92.00	SD	500,00	DESpesas DE EXERCICIOS ANTERIORES
3.1.90.94.00	EF	1.000,00	INDENIZAÇÕES E RESTITUIÇÕES TRABALHISTAS
3.1.90.94.00	NV	1.000,00	INDENIZAÇÕES E RESTITUIÇÕES TRABALHISTAS
3.1.90.94.00	SD	500,00	INDENIZAÇÕES E RESTITUIÇÕES TRABALHISTAS
Total Deduções		2.316.500,00	
Despesa Líquida:		12.803.300,00	
Percentual Aplicado:		53,79 %	



**PREFEITURA MUNICIPAL DE JACUIPE**

Rua Prefeito Mario Acioly Wanderley, s/n - CNPJ:12247755/0001-74

Orçamento Programa - Exercício de 2019

RECEITA CORRENTE LIQUIDA - LC 101, ART. 2, Inciso IV

Quadro 20

Page 2

Código	Especificação	Previsão
--------	---------------	----------

---

---

**PREFEITURA MUNICIPAL DE JACUIPÉ**

Rua Prefeito Mario Acioly Wanderley, s/n - CNPJ:12247755/0001-74

Orçamento Programa - Exercício de 2019

Page 1

**COMPATIBILIDADE DO ORÇAMENTO COM AS METAS FISCAIS DA LDO**

Art.5º Inciso I, LRF

ESPECIFICAÇÃO	LDO 2019		ORÇAMENTO 2019		Variação (%)
	Valor Corrente (a)	Valor Constante	Valor Corrente (b)	Valor Constante	
Receita Total	29.434.000,00	28.247.600,77	29.434.000,00	28.247.600,77	0,00
Receita Primárias (I)	29.434.000,00	28.247.600,77	29.422.800,00	28.236.852,21	-0,04
Despesa Total	29.434.000,00	28.247.600,77	29.434.000,00	28.247.600,77	0,00
Despesa Primárias (II)	29.238.000,00	28.059.500,96	29.305.000,00	28.123.800,38	0,23
Resultado Primário (III) = (I- II)	196.000,00	188.099,81	117.800,00	113.051,82	-39,90
Resultado Nominal	686.000,00	658.349,33	686.000,00	658.349,33	0,00
Dívida Pública Consolidada	6.735.000,00	6.463.531,67	6.735.000,00	6.463.531,67	0,00
Dívida Consolidada Líquida	-1.865.000,00	-1.789.827,26	-1.865.000,00	-1.789.827,26	0,00

Cenário macroeconômico considerado:

VARIÁVEL	2019
IPCA ( % anual )	4,20



# PREFEITURA MUNICIPAL DE JACUIPE

Rua Prefeito Mario Acioly Wanderley, s/n - CNPJ:12247755/0001-74  
Orçamento Programa - Exercício de 2019

Anexo 01

## DEMONSTRATIVO DA RECEITA E DESPESA SEGUNDO AS CATEGORIAS ECONOMICAS

(Inc.II, §1º, Art.2º)

Page 1

RECEITA	R\$	R\$
RECEITAS CORRENTES		
IMPOSTOS, TAXAS E CONTRIBUIÇÕES DE MELHORIA	425.000,00	
CONTRIBUIÇÕES	1.114.500,00	
RECEITA PATRIMONIAL	11.200,00	
TRANSFERÊNCIAS CORRENTES	24.648.184,00	
OUTRAS RECEITAS CORRENTES	1.220.116,00	
CONTRIBUIÇÕES (INTRA)	850.000,00	
(R) DEDUÇÕES DO FUNDEB	-2.568.000,00	
<b>SUB TOTAL</b>		<b>25.701.000,00</b>
<b>TOTAL</b>		<b>25.701.000,00</b>
<b>SUPERAVIT DO ORCAMENTO CORRENTE</b>		<b>1.495.000,00</b>
RECEITAS DE CAPITAL		
TRANSFERÊNCIAS DE CAPITAL	3.733.000,00	
<b>SUB TOTAL</b>		<b>3.733.000,00</b>
<b>TOTAL</b>		<b>5.228.000,00</b>
<b>R E S U M O</b>		
RECEITAS CORRENTES	27.419.000,00	
RECEITAS CORRENTES (INTRA)	850.000,00	
DEDUÇÕES DA RECEITA CORRENTE	-2.568.000,00	
RECEITAS DE CAPITAL	3.733.000,00	
RECEITAS DE CAPITAL (INTRA)	0,00	
<b>TOTAL DE RECEITAS</b>		<b>29.434.000,00</b>
<b>TOTAL</b>		<b>29.434.000,00</b>

DESPESA	R\$	R\$
DESPESAS CORRENTES		
PESSOAL E ENCARGOS SOCIAIS	15.703.800,00	
JUROS E ENCARGOS DA DÍVIDA	6.000,00	
OUTRAS DESPESAS CORRENTES	8.496.200,00	
<b>SUB TOTAL</b>		<b>24.206.000,00</b>
<b>SUPERAVIT DO ORCAMENTO CORRENTE</b>		<b>1.495.000,00</b>
<b>TOTAL</b>		<b>25.701.000,00</b>
DESPESAS DE CAPITAL		
INVESTIMENTOS	4.849.000,00	
INVERSÕES FINANCEIRAS	6.000,00	
AMORTIZAÇÃO DA DÍVIDA	123.000,00	
<b>SUB TOTAL</b>		<b>4.978.000,00</b>
<b>RESERVA DE CONTINGENCIA</b>		<b>250.000,00</b>
<b>TOTAL</b>		<b>5.228.000,00</b>
<b>R E S U M O</b>		
DESPESAS CORRENTES	24.206.000,00	
DESPESAS DE CAPITAL	4.978.000,00	
RESERVA DE CONTINGÊNCIA	250.000,00	
<b>TOTAL DE DESPESA</b>		<b>29.434.000,00</b>
<b>TOTAL</b>		<b>29.434.000,00</b>



**PREFEITURA MUNICIPAL DE JACUIPE**

Rua Prefeito Mario Acioly Wanderley, s/n - CNPJ:12247755/0001-74

Orçamento Programa - Exercício de 2019

**DEMONSTRATIVO DA RECEITA E DESPESA SEGUNDO AS CATEGORIAS ECONOMICAS**

(Inc.II, §1º, Art.2º)

Anexo 01

Page 2

---

---

**PREFEITURA MUNICIPAL DE JACUIPE**

Rua Prefeito Mario Acioly Wanderley, s/n - CNPJ:12247755/0001-74

Anexo 02

Page 1

Orçamento Programa - Exercício de 2019

**RECEITAS SEGUNDO AS CATEGORIAS ECONOMICAS**

Código	Especificação	F.R.-C.A.	Desdobramento	SubCategoria Fonte	Categoria Econômica
1000.00.0.0	RECEITAS CORRENTES				27.419.000,00
1100.00.0.0	IMPOSTOS, TAXAS E CONTRIBUIÇÕES DE MELHORIA			425.000,00	
1110.00.0.0	IMPOSTOS			390.000,00	
1113.00.0.0	IMPOSTOS SOBRE A RENDA E PROVENTOS DE QUALQUER NATUREZA		150.000,00		
1113.01.0.0	IMPOSTO SOBRE A RENDA DE PESSOA FÍSICA - IRPF		150.000,00		
1113.01.1.0	IMPOSTO SOBRE A RENDA DE PESSOA FÍSICA - IRPF		150.000,00		
1113.01.1.1	IMPOSTO SOBRE A RENDA DE PESSOA FÍSICA - IRPF-PRINCIPAL	1.001.01.001.001	76.785,00		
1113.01.1.1	IMPOSTO SOBRE A RENDA DE PESSOA FÍSICA - IRPF-PRINCIPAL	1.111.01.001.001	44.775,00		
1113.01.1.1	IMPOSTO SOBRE A RENDA DE PESSOA FÍSICA - IRPF-PRINCIPAL	1.211.01.001.001	28.440,00		
1118.00.0.0	IMPOSTOS ESPECÍFICOS DE ESTADOS, DF E MUNICÍPIOS		240.000,00		
1118.01.0.0	IMPOSTOS SOBRE O PATRIMÔNIO PARA ESTADOS/DF/MUNICÍPIOS		90.000,00		
1118.01.1.0	IMPOSTO SOBRE A PROPRIEDADE PREDIAL E TERRITORIAL URBANA		50.000,00		
1118.01.1.1	IMPOSTO SOBRE A PROPRIEDADE PREDIAL E TERRITORIAL URBANA-PRI	1.001.01.001.001	25.595,00		
1118.01.1.1	IMPOSTO SOBRE A PROPRIEDADE PREDIAL E TERRITORIAL URBANA-PRI	1.111.01.001.001	14.925,00		
1118.01.1.1	IMPOSTO SOBRE A PROPRIEDADE PREDIAL E TERRITORIAL URBANA-PRI	1.211.01.001.001	9.480,00		
1118.01.4.0	IMPOSTO SOBRE TRANSMISSÃO "INTER VIVOS" DE BENS IMÓVEIS E DE		40.000,00		
1118.01.4.1	IMPOSTO SOBRE TRANSMISSÃO "INTER VIVOS" DE BENS IMÓVEIS E DE	1.001.01.001.001	20.476,00		
1118.01.4.1	IMPOSTO SOBRE TRANSMISSÃO "INTER VIVOS" DE BENS IMÓVEIS E DE	1.111.01.001.001	11.940,00		
1118.01.4.1	IMPOSTO SOBRE TRANSMISSÃO "INTER VIVOS" DE BENS IMÓVEIS E DE	1.211.01.001.001	7.584,00		
1118.02.0.0	IMPOSTOS SOBRE A PRODUÇÃO, CIRCULAÇÃO DE MERCADORIAS E SERVI		150.000,00		
1118.02.3.0	IMPOSTO SOBRE SERVIÇOS DE QUALQUER NATUREZA		150.000,00		
1118.02.3.1	IMPOSTO SOBRE SERVIÇOS DE QUALQUER NATUREZA-PRINCIPAL	1.001.01.001.001	76.785,00		
1118.02.3.1	IMPOSTO SOBRE SERVIÇOS DE QUALQUER NATUREZA-PRINCIPAL	1.111.01.001.001	44.775,00		
1118.02.3.1	IMPOSTO SOBRE SERVIÇOS DE QUALQUER NATUREZA-PRINCIPAL	1.211.01.001.001	28.440,00		
1120.00.0.0	TAXAS			35.000,00	
1121.00.0.0	TAXAS PELO EXERCÍCIO DO PODER DE POLÍCIA		10.000,00		
1121.01.0.0	TAXAS DE INSPEÇÃO, CONTROLE E FISCALIZAÇÃO		10.000,00		
1121.01.1.0	TAXAS DE INSPEÇÃO, CONTROLE E FISCALIZAÇÃO		10.000,00		
1121.01.1.1	TAXAS DE INSPEÇÃO, CONTROLE E FISCALIZAÇÃO-PRINCIPAL	1.001.01.001.001	10.000,00		
1122.00.0.0	TAXAS PELA PRESTAÇÃO DE SERVIÇOS		25.000,00		
1122.01.0.0	TAXAS PELA PRESTAÇÃO DE SERVIÇOS		25.000,00		
1122.01.1.0	TAXAS PELA PRESTAÇÃO DE SERVIÇOS		25.000,00		
1122.01.1.1	TAXAS PELA PRESTAÇÃO DE SERVIÇOS-PRINCIPAL	1.001.01.001.001	25.000,00		
1200.00.0.0	CONTRIBUIÇÕES			1.114.500,00	
1210.00.0.0	CONTRIBUIÇÕES SOCIAIS			1.109.500,00	
1218.00.0.0	CONTRIBUIÇÕES SOCIAIS ESPECÍFICAS DE ESTADOS, DF E MUNICÍPIO		1.109.500,00		
1218.01.0.0	CONTRIBUIÇÃO DO SERVIDOR CIVIL PARA O PLANO DE SEGURIDADE SO		1.050.000,00		
1218.01.1.0	CPSSS DO SERVIDOR CIVIL ATIVO		1.050.000,00		
1218.01.1.1	CPSSS DO SERVIDOR CIVIL ATIVO-PRINCIPAL	1.410.36.600.036	1.050.000,00		
1218.03.0.0	CPSSS PATRONAL - SERVIDOR CIVIL - ESPECÍFICO DE EST/DF/MUN		59.500,00		
1218.03.1.0	CPSSS PATRONAL - SERVIDOR CIVIL ATIVO		59.500,00		
1218.03.1.1	CPSSS PATRONAL - SERVIDOR CIVIL ATIVO-PRINCIPAL	1.410.36.600.036	59.500,00		
1220.00.0.0	CONTRIBUIÇÕES ECONÔMICAS			5.000,00	
1220.99.0.0	OUTRAS CONTRIBUIÇÕES ECONÔMICAS		5.000,00		
1220.99.1.0	OUTRAS CONTRIBUIÇÕES ECONÔMICAS		5.000,00		
1220.99.1.1	OUTRAS CONTRIBUIÇÕES ECONÔMICAS-PRINCIPAL	1.620.60.620.001	5.000,00		
1300.00.0.0	RECEITA PATRIMONIAL			11.200,00	
1320.00.0.0	VALORES MOBILIÁRIOS			11.200,00	
1321.00.0.0	JUROS E CORREÇÕES MONETÁRIAS		11.200,00		
1321.00.1.0	REMUNERAÇÃO DE DEPÓSITOS BANCÁRIOS		10.700,00		
1321.00.1.1	REMUNERAÇÃO DE DEPÓSITOS BANCÁRIOS-PRINCIPAL	1.001.01.001.001	1.000,00		
1321.00.1.1	REMUNERAÇÃO DE DEPÓSITOS BANCÁRIOS-PRINCIPAL	1.150.50.001.001	200,00		
1321.00.1.1	REMUNERAÇÃO DE DEPÓSITOS BANCÁRIOS-PRINCIPAL	1.151.51.250.002	6.500,00		

**PREFEITURA MUNICIPAL DE JACUIPE**

Rua Prefeito Mario Acioly Wanderley, s/n - CNPJ:12247755/0001-74

Anexo 02

Page 2

Orçamento Programa - Exercício de 2019

**RECEITAS SEGUNDO AS CATEGORIAS ECONOMICAS**

Código	Especificação	F.R.-C.A.	Desdobramento	SubCategoria Fonte	Categoria Econômica
1321.00.1.1	REMUNERAÇÃO DE DEPÓSITOS BANCÁRIOS-PRINCIPAL	1.214.14.310.014	1.000,00		
1321.00.1.1	REMUNERAÇÃO DE DEPÓSITOS BANCÁRIOS-PRINCIPAL	1.250.01.001.001	2.000,00		
1321.00.4.0	REMUNERAÇÃO DOS RECURSOS DO REGIME PRÓPRIO DE PREVIDÊNCIA SO		500,00		
1321.00.4.1	REMUNERAÇÃO DOS RECURSOS DO REGIME PRÓPRIO DE PREVIDÊNCIA SO	1.410.36.600.036	500,00		
1700.00.0.0	TRANSFERÊNCIAS CORRENTES			24.648.184,00	
1710.00.0.0	TRANSFERÊNCIAS DA UNIÃO E DE SUAS ENTIDADES			14.351.959,22	
1718.00.0.0	TRANSFERÊNCIAS DA UNIÃO - ESPECÍFICAS DE ESTADOS, DF E MUNIC		14.351.959,22		
1718.01.0.0	PARTICIPAÇÃO NA RECEITA DA UNIÃO		10.539.959,22		
1718.01.2.0	COTA-PARTE DO FUNDO DE PARTICIPAÇÃO DOS MUNICÍPIOS - COTA ME		9.785.000,00		
1718.01.2.1	COTA-PARTE DO FUNDO DE PARTICIPAÇÃO DOS MUNICÍPIOS - COTA ME	1.001.01.001.001	5.008.380,82		
1718.01.2.1	COTA-PARTE DO FUNDO DE PARTICIPAÇÃO DOS MUNICÍPIOS - COTA ME	1.111.01.001.001	2.921.491,18		
1718.01.2.1	COTA-PARTE DO FUNDO DE PARTICIPAÇÃO DOS MUNICÍPIOS - COTA ME	1.211.01.001.001	1.855.128,00		
1718.01.3.0	COTA-PARTE DO FUNDO DE PARTICIPAÇÃO DO MUNICÍPIOS - 1% COTA		370.479,61		
1718.01.3.1	COTA-PARTE DO FUNDO DE PARTICIPAÇÃO DO MUNICÍPIOS - 1% COTA	1.001.01.001.001	259.891,45		
1718.01.3.1	COTA-PARTE DO FUNDO DE PARTICIPAÇÃO DO MUNICÍPIOS - 1% COTA	1.111.01.001.001	110.588,16		
1718.01.4.0	COTA-PARTE DO FUNDO DE PARTICIPAÇÃO DOS MUNICÍPIOS - 1% COTA		370.479,61		
1718.01.4.1	COTA-PARTE DO FUNDO DE PARTICIPAÇÃO DOS MUNICÍPIOS - 1% COTA	1.001.01.001.001	259.891,45		
1718.01.4.1	COTA-PARTE DO FUNDO DE PARTICIPAÇÃO DOS MUNICÍPIOS - 1% COTA	1.111.01.001.001	110.588,16		
1718.01.5.0	COTA-PARTE DO IMPOSTO SOBRE A PROPRIEDADE TERRITORIAL RURAL		14.000,00		
1718.01.5.1	COTA-PARTE DO IMPOSTO SOBRE A PROPRIEDADE TERRITORIAL RURAL-	1.001.01.001.001	7.166,60		
1718.01.5.1	COTA-PARTE DO IMPOSTO SOBRE A PROPRIEDADE TERRITORIAL RURAL-	1.111.01.001.001	4.179,00		
1718.01.5.1	COTA-PARTE DO IMPOSTO SOBRE A PROPRIEDADE TERRITORIAL RURAL-	1.211.01.001.001	2.654,40		
1718.02.0.0	TRANSFERÊNCIA DA COMPENSAÇÃO FINANCEIRA PELA EXPLORAÇÃO DE R		142.000,00		
1718.02.4.0	COTA-PARTE ROYALTIES PELO EXCEDENTE DA PRODUÇÃO DO PETRÓLEO		5.000,00		
1718.02.4.1	COTA-PARTE ROYALTIES PELO EXCEDENTE DA PRODUÇÃO DO PETRÓLEO	1.001.01.001.001	5.000,00		
1718.02.6.0	COTA-PARTE DO FUNDO ESPECIAL DO PETRÓLEO - FEP		137.000,00		
1718.02.6.1	COTA-PARTE DO FUNDO ESPECIAL DO PETRÓLEO - FEP-PRINCIPAL	1.001.01.001.001	137.000,00		
1718.03.0.0	TRANSFERÊNCIA DE RECURSOS DO SISTEMA ÚNICO DE SAÚDE - SUS -		1.095.000,00		
1718.03.1.0	TRANSFERÊNCIA DE RECURSOS DO SUS - ATENÇÃO BÁSICA		900.000,00		
1718.03.1.1	TRANSFERÊNCIA DE RECURSOS DO SUS - ATENÇÃO BÁSICA-PRINCIPAL	1.214.14.310.014	900.000,00		
1718.03.2.0	TRANSFERÊNCIA DE RECURSOS DO SUS - ATENÇÃO DE MÉDIA E ALTA C		77.000,00		
1718.03.2.1	TRANSFERÊNCIA DE RECURSOS DO SUS - ATENÇÃO DE MÉDIA E ALTA C	1.214.08.310.008	77.000,00		
1718.03.3.0	TRANSFERÊNCIA DE RECURSOS DO SUS - VIGILÂNCIA EM SAÚDE		75.000,00		
1718.03.3.1	TRANSFERÊNCIA DE RECURSOS DO SUS - VIGILÂNCIA EM SAÚDE-PRINC	1.214.11.310.011	75.000,00		
1718.03.4.0	TRANSFERÊNCIA DE RECURSOS DO SUS - ASSISTÊNCIA FARMACÊUTICA		43.000,00		
1718.03.4.1	TRANSFERÊNCIA DE RECURSOS DO SUS - ASSISTÊNCIA FARMACÊUTICA-	1.214.13.310.013	43.000,00		
1718.05.0.0	TRANSFERÊNCIAS DE RECURSOS DO FUNDO NACIONAL DO DESENVOLVIME		825.000,00		
1718.05.1.0	TRANSFERÊNCIAS DO SALÁRIO-EDUCAÇÃO		207.000,00		
1718.05.1.1	TRANSFERÊNCIAS DO SALÁRIO-EDUCAÇÃO-PRINCIPAL	1.120.20.200.020	207.000,00		
1718.05.2.0	TRANSFERÊNCIAS DIRETAS DO FNDE REFERENTES AO PROGRAMA DINHEI		10.000,00		
1718.05.2.1	TRANSFERÊNCIAS DIRETAS DO FNDE REFERENTES AO PROGRAMA DINHEI	1.121.21.200.021	10.000,00		
1718.05.3.0	TRANSFERÊNCIAS DIRETAS DO FNDE REFERENTES AO PROGRAMA NACION		281.000,00		
1718.05.3.1	TRANSFERÊNCIAS DIRETAS DO FNDE REFERENTES AO PROGRAMA NACION	1.122.22.200.022	281.000,00		
1718.05.4.0	TRANSFERÊNCIAS DIRETAS DO FNDE REFERENTES AO PROGRAMA NACION		77.000,00		
1718.05.4.1	TRANSFERÊNCIAS DIRETAS DO FNDE REFERENTES AO PROGRAMA NACION	1.123.23.200.023	77.000,00		
1718.05.9.0	OUTRAS TRANSFERÊNCIAS DIRETAS DO FUNDO				





# PREFEITURA MUNICIPAL DE JACUIPE

Rua Prefeito Mario Acioly Wanderley, s/n - CNPJ:12247755/0001-74

Anexo 02

Page 3

Orçamento Programa - Exercício de 2019

## RECEITAS SEGUNDO AS CATEGORIAS ECONOMICAS

Código	Especificação	F.R.-C.A.	Desdobramento	SubCategoria Fonte	Categoria Econômica
	NACIONAL DO DESENVOLV		250.000,00		
1718.05.9.1	OUTRAS TRANSFERÊNCIAS DIRETAS DO FUNDO NACIONAL DO DESENVOLV	1.124.25.200.025	250.000,00		
1718.06.0.0	TRANSFERÊNCIA FINANCEIRA DO ICMS – DESONERAÇÃO – L.C. Nº 87/		12.000,00		
1718.06.1.0	TRANSFERÊNCIA FINANCEIRA DO ICMS – DESONERAÇÃO – L.C. Nº 87/		12.000,00		
1718.06.1.1	TRANSFERÊNCIA FINANCEIRA DO ICMS – DESONERAÇÃO – L.C. Nº 87/	1.001.01.001.001	6.142,80		
1718.06.1.1	TRANSFERÊNCIA FINANCEIRA DO ICMS – DESONERAÇÃO – L.C. Nº 87/	1.111.01.001.001	3.582,00		
1718.06.1.1	TRANSFERÊNCIA FINANCEIRA DO ICMS – DESONERAÇÃO – L.C. Nº 87/	1.211.01.001.001	2.275,20		
1718.09.0.0	TRANSFERÊNCIAS DE RECURSOS DE COMPLEMENTAÇÃO DA UNIÃO AO FUN		1.107.000,00		
1718.09.1.0	TRANSFERÊNCIAS DE RECURSOS DA COMPLEMENTAÇÃO DA UNIÃO AO FUN		1.107.000,00		
1718.09.1.1	TRANSFERÊNCIAS DE RECURSOS DA COMPLEMENTAÇÃO DA UNIÃO AO FUN	1.114.19.250.019	664.200,00		
1718.09.1.1	TRANSFERÊNCIAS DE RECURSOS DA COMPLEMENTAÇÃO DA UNIÃO AO FUN	1.115.19.250.020	442.800,00		
1718.12.0.0	TRANSFERÊNCIAS DE RECURSOS DO FUNDO NACIONAL DE ASSISTÊNCIA		445.000,00		
1718.12.1.0	TRANSFERÊNCIAS DE RECURSOS DO FUNDO NACIONAL DE ASSISTÊNCIA		445.000,00		
1718.12.1.1	TRANSFERÊNCIAS DE RECURSOS DO FUNDO NACIONAL DE ASSISTÊNCIA	1.311.27.510.027	86.000,00		
1718.12.1.1	TRANSFERÊNCIAS DE RECURSOS DO FUNDO NACIONAL DE ASSISTÊNCIA	1.311.28.510.028	5.000,00		
1718.12.1.1	TRANSFERÊNCIAS DE RECURSOS DO FUNDO NACIONAL DE ASSISTÊNCIA	1.311.29.510.029	116.000,00		
1718.12.1.1	TRANSFERÊNCIAS DE RECURSOS DO FUNDO NACIONAL DE ASSISTÊNCIA	1.311.30.510.030	77.000,00		
1718.12.1.1	TRANSFERÊNCIAS DE RECURSOS DO FUNDO NACIONAL DE ASSISTÊNCIA	1.311.31.510.031	84.000,00		
1718.12.1.1	TRANSFERÊNCIAS DE RECURSOS DO FUNDO NACIONAL DE ASSISTÊNCIA	1.311.32.510.032	53.000,00		
1718.12.1.1	TRANSFERÊNCIAS DE RECURSOS DO FUNDO NACIONAL DE ASSISTÊNCIA	1.311.33.510.033	19.000,00		
1718.12.1.1	TRANSFERÊNCIAS DE RECURSOS DO FUNDO NACIONAL DE ASSISTÊNCIA	1.311.34.510.034	5.000,00		
1718.99.0.0	OUTRAS TRANSFERÊNCIAS DA UNIÃO		186.000,00		
1718.99.1.0	OUTRAS TRANSFERÊNCIAS DA UNIÃO		186.000,00		
1718.99.1.1	OUTRAS TRANSFERÊNCIAS DA UNIÃO-PRINCIPAL	1.001.01.001.001	6.000,00		
1718.99.1.1	OUTRAS TRANSFERÊNCIAS DA UNIÃO-PRINCIPAL	1.190.57.200.040	60.000,00		
1718.99.1.1	OUTRAS TRANSFERÊNCIAS DA UNIÃO-PRINCIPAL	1.290.55.310.021	90.000,00		
1718.99.1.1	OUTRAS TRANSFERÊNCIAS DA UNIÃO-PRINCIPAL	1.390.56.510.040	30.000,00		
1720.00.0.0	TRANSFERÊNCIAS DOS ESTADOS E DO DISTRITO FEDERAL E DE SUAS E			3.591.224,78	
1728.00.0.0	TRANSFERÊNCIAS DOS ESTADOS - ESPECÍFICAS DE ESTADOS, DF E MU		3.591.224,78		
1728.01.0.0	PARTICIPAÇÃO NA RECEITA DOS ESTADOS		3.294.224,78		
1728.01.1.0	COTA-PARTE DO ICMS		2.936.000,00		
1728.01.1.1	COTA-PARTE DO ICMS-PRINCIPAL	1.001.01.001.001	1.502.938,40		
1728.01.1.1	COTA-PARTE DO ICMS-PRINCIPAL	1.111.01.001.001	876.396,00		
1728.01.1.1	COTA-PARTE DO ICMS-PRINCIPAL	1.211.01.001.001	556.665,60		
1728.01.2.0	COTA-PARTE DO IPVA		83.000,00		
1728.01.2.1	COTA-PARTE DO IPVA-PRINCIPAL	1.001.01.001.001	42.487,70		
1728.01.2.1	COTA-PARTE DO IPVA-PRINCIPAL	1.111.01.001.001	24.775,50		
1728.01.2.1	COTA-PARTE DO IPVA-PRINCIPAL	1.211.01.001.001	15.736,80		
1728.01.3.0	COTA-PARTE DO IPI - MUNICÍPIOS		10.000,00		
1728.01.3.1	COTA-PARTE DO IPI - MUNICÍPIOS-PRINCIPAL	1.001.01.001.001	5.119,00		
1728.01.3.1	COTA-PARTE DO IPI - MUNICÍPIOS-PRINCIPAL	1.111.01.001.001	2.985,00		
1728.01.3.1	COTA-PARTE DO IPI - MUNICÍPIOS-PRINCIPAL	1.211.01.001.001	1.896,00		
1728.01.4.0	COTA-PARTE DA CONTRIBUIÇÃO DE INTERVENÇÃO NO DOMÍNIO ECONÔMI		25.000,00		
1728.01.4.1	COTA-PARTE DA CONTRIBUIÇÃO DE INTERVENÇÃO NO DOMÍNIO ECONÔMI	1.610.59.610.001	25.000,00		
1728.01.5.0	OUTRAS PARTICIPAÇÕES NA RECEITA DOS ESTADOS		240.224,78		
1728.01.5.1	OUTRAS PARTICIPAÇÕES NA RECEITA DOS ESTADOS-PRINCIPAL	1.001.01.001.001	240.224,78		
1728.02.0.0	TRANSFERÊNCIA DA COTA-PARTE DA COMPENSAÇÃO FINANCEIRA (25%)		20.000,00		
1728.02.9.0	OUTRAS TRANSFERÊNCIAS DECORRENTES DE COMPENSAÇÕES FINANCEIRA		20.000,00		
1728.02.9.1	OUTRAS TRANSFERÊNCIAS DECORRENTES DE COMPENSAÇÕES FINANCEIRA	1.001.01.001.001	20.000,00		
1728.03.0.0	TRANSFERÊNCIA DE RECURSOS DO ESTADO PARA PROGRAMAS DE SAÚDE		20.000,00		

**PREFEITURA MUNICIPAL DE JACUIPE**

Rua Prefeito Mario Acioly Wanderley, s/n - CNPJ:12247755/0001-74

Anexo 02

Page 4

Orçamento Programa - Exercício de 2019

**RECEITAS SEGUNDO AS CATEGORIAS ECONOMICAS**

Código	Especificação	F.R.-C.A.	Desdobramento	SubCategoria Fonte	Categoria Econômica
1728.03.1.0	TRANSFERÊNCIA DE RECURSOS DO ESTADO PARA PROGRAMAS DE SAÚDE		20.000,00		
1728.03.1.1	TRANSFERÊNCIA DE RECURSOS DO ESTADO PARA PROGRAMAS DE SAÚDE	1.290.61.310.022	20.000,00		
1728.07.0.0	TRANSFERÊNCIAS DE ESTADOS DESTINADAS À ASSISTÊNCIA SOCIAL		5.000,00		
1728.07.1.0	TRANSFERÊNCIAS DE ESTADOS DESTINADAS À ASSISTÊNCIA SOCIAL		5.000,00		
1728.07.1.1	TRANSFERÊNCIAS DE ESTADOS DESTINADAS À ASSISTÊNCIA SOCIAL-PR	1.390.35.510.035	5.000,00		
1728.99.0.0	OUTRAS TRANSFERÊNCIAS DOS ESTADOS		252.000,00		
1728.99.1.0	OUTRAS TRANSFERÊNCIAS DOS ESTADOS		252.000,00		
1728.99.1.1	OUTRAS TRANSFERÊNCIAS DOS ESTADOS-PRINCIPAL	1.190.38.200.038	252.000,00		
1750.00.0.0	TRANSFERÊNCIAS DE OUTRAS INSTITUIÇÕES PÚBLICAS			6.705.000,00	
1758.00.0.0	TRANSFERÊNCIAS DE OUTRAS INSTITUIÇÕES PÚBLICAS - ESPECÍFICAS		6.705.000,00		
1758.01.0.0	TRANSFERÊNCIAS DE RECURSOS DO FUNDO DE MANUTENÇÃO E DESENVOL		6.705.000,00		
1758.01.1.0	TRANSFERÊNCIAS DE RECURSOS DO FUNDO DE MANUTENÇÃO E DESENVOL		6.705.000,00		
1758.01.1.1	TRANSFERÊNCIAS DE RECURSOS DO FUNDO DE MANUTENÇÃO E DESENVOL	1.112.17.250.017	4.023.000,00		
1758.01.1.1	TRANSFERÊNCIAS DE RECURSOS DO FUNDO DE MANUTENÇÃO E DESENVOL	1.113.18.250.018	2.682.000,00		
1900.00.0.0	OUTRAS RECEITAS CORRENTES			1.220.116,00	
1990.00.0.0	DEMAIS RECEITAS CORRENTES			1.220.116,00	
1990.12.0.0	ENCARGOS LEGAIS PELA INSCRIÇÃO EM DÍVIDA ATIVA E RECEITAS DE		1.220.116,00		
1990.12.2.0	ÔNUS DE SUCUMBÊNCIA		1.220.116,00		
1990.12.2.1	ÔNUS DE SUCUMBÊNCIA-PRINCIPAL	1.001.01.001.001	1.220.116,00		
2000.00.0.0	RECEITAS DE CAPITAL				3.733.000,00
2400.00.0.0	TRANSFERÊNCIAS DE CAPITAL			3.733.000,00	
2410.00.0.0	TRANSFERÊNCIAS DA UNIÃO E DE SUAS ENTIDADES			3.183.000,00	
2418.00.0.0	TRANSFERÊNCIAS DA UNIÃO - ESPECIFICAS DE ESTADOS, DF E MUNIC		3.183.000,00		
2418.04.0.0	TRANSFERÊNCIAS DE RECURSOS DO SISTEMA ÚNICO DE SAÚDE - SUS -		600.000,00		
2418.04.1.0	TRANSFERÊNCIAS DE RECURSOS DO SISTEMA ÚNICO DE SAÚDE - SUS D		550.000,00		
2418.04.1.1	TRANSFERÊNCIAS DE RECURSOS DO SISTEMA ÚNICO DE SAÚDE - SUS D	1.215.16.310.016	550.000,00		
2418.04.2.0	TRANSFERÊNCIAS DE RECURSOS DO SISTEMA ÚNICO DE SAÚDE - SUS D		50.000,00		
2418.04.2.1	TRANSFERÊNCIAS DE RECURSOS DO SISTEMA ÚNICO DE SAÚDE - SUS D	1.215.16.310.016	50.000,00		
2418.10.0.0	TRANSFERÊNCIA DE CONVÊNIO DA UNIÃO E DE SUAS ENTIDADES		2.500.000,00		
2418.10.1.0	TRANSFERÊNCIAS DE CONVÊNIO DA UNIÃO PARA O SISTEMA ÚNICO DE		600.000,00		
2418.10.1.1	TRANSFERÊNCIAS DE CONVÊNIO DA UNIÃO PARA O SISTEMA ÚNICO DE	1.220.15.310.015	600.000,00		
2418.10.2.0	TRANSFERÊNCIAS DE CONVÊNIO DA UNIÃO DESTINADAS A PROGRAMAS D		700.000,00		
2418.10.2.1	TRANSFERÊNCIAS DE CONVÊNIO DA UNIÃO DESTINADAS A PROGRAMAS D	1.125.26.200.026	700.000,00		
2418.10.9.0	OUTRAS TRANSFERÊNCIAS DE CONVÊNIO DA UNIÃO		1.200.000,00		
2418.10.9.1	OUTRAS TRANSFERÊNCIAS DE CONVÊNIO DA UNIÃO-PRINCIPAL	1.940.37.100.001	1.200.000,00		
2418.12.0.0	TRANSFERÊNCIAS DE RECURSOS DO FUNDO NACIONAL DE ASSISTÊNCIA		83.000,00		
2418.12.1.0	TRANSFERÊNCIAS DE RECURSOS DO FUNDO NACIONAL DE ASSISTÊNCIA		83.000,00		
2418.12.1.1	TRANSFERÊNCIAS DE RECURSOS DO FUNDO NACIONAL DE ASSISTÊNCIA	1.312.39.510.039	83.000,00		
2420.00.0.0	TRANSFERÊNCIAS DOS ESTADOS E DO DISTRITO FEDERAL E DE SUAS E			550.000,00	
2428.00.0.0	TRANSFERÊNCIAS DOS ESTADOS, DISTRITO FEDERAL, E DE SUAS ENTI		550.000,00		
2428.05.0.0	TRANSFERÊNCIAS DE RECURSOS DESTINADOS A PROGRAMAS DE EDUCAÇÃO		400.000,00		
2428.05.1.0	TRANSFERÊNCIAS DE RECURSOS DESTINADOS A PROGRAMAS DE EDUCAÇÃO		400.000,00		
2428.05.1.1	TRANSFERÊNCIAS DE RECURSOS DESTINADOS A PROGRAMAS DE EDUCAÇÃO	1.124.24.200.024	400.000,00		
2428.10.0.0	TRANSFERÊNCIAS DE CONVÊNIO DOS ESTADOS E DO DISTRITO FEDERA		150.000,00		
2428.10.1.0	TRANSFERÊNCIAS DE CONVÊNIO DOS ESTADOS PARA O SISTEMA ÚNICO		150.000,00		
2428.10.1.1	TRANSFERÊNCIAS DE CONVÊNIO DOS ESTADOS PARA O SISTEMA ÚNICO	1.220.15.310.015	150.000,00		
9000.00.0.0	(R) DEDUÇÕES DA RECEITA				-2.568.000,00

**PREFEITURA MUNICIPAL DE JACUIPE**

Rua Prefeito Mario Acioly Wanderley, s/n - CNPJ:12247755/0001-74

Anexo 02

Page 5

Orçamento Programa - Exercício de 2019

**RECEITAS SEGUNDO AS CATEGORIAS ECONOMICAS**

Código	Especificação	F.R.-C.A.	Desdobramento	SubCategoria Fonte	Categoria Econômica
9500.00.0.0	(R) DEDUÇÕES DO FUNDEB			-2.568.000,00	
9510.00.0.0	(R) DEDUÇÕES DO FUNDEB		-2.568.000,00		
9510.00.0.0	(R) DEDUÇÕES DO FUNDEB		-1.253.552,94		
9510.00.0.0	(R) DEDUÇÕES DO FUNDEB			-2.568.000,00	
9510.00.0.0	(R) DEDUÇÕES DO FUNDEB	1.111.01.001.001	-2.568.000,00		
<b>Total das Receitas (exceto Intra-Orçamentárias)</b>					<b>28.584.000,00</b>

7000.00.0.0	RECEITAS CORRENTES (INTRA)				850.000,00
7200.00.0.0	CONTRIBUIÇÕES (INTRA)			850.000,00	
7210.00.0.0	CONTRIBUIÇÕES SOCIAIS (INTRA)			850.000,00	
7218.00.0.0	CONTRIBUIÇÕES SOCIAIS ESPECÍFICAS DE ESTA		850.000,00		
7218.03.0.0	CPSSS PATRONAL - SERVIDOR CIVIL - ESPECÍFIC		850.000,00		
7218.03.1.0	CPSSS PATRONAL - SERVIDOR CIVIL ATIVO (INTR		850.000,00		
7218.03.1.1	CPSSS PATRONAL - SERVIDOR CIVIL ATIVO-PRIN	1.410.36.600.036	850.000,00		
<b>Total das Receitas (Intra-Orçamentárias)</b>					<b>850.000,00</b>

**TOTALIZAÇÃO DAS RECEITAS POR CATEGORIA ECONOMICA**

RECEITA CORRENTE 25.701.000,00

RECEITA DE CAPITAL 3.733.000,00

**Total Geral das Receitas 29.434.000,00**

**PREFEITURA MUNICIPAL DE JACUIPE**

Rua Prefeito Mario Acioly Wanderley, s/n - CNPJ:12247755/0001-74

Orçamento Programa - Exercício de 2019

Anexo 02

Page 1

LeiData

**NATUREZA DA DESPESA - CONSOLIDAÇÃO GERAL**

Código	Especificação	Elemento	Modalidade	Grupo	Categoria Econômica
30.00.00	DESPESAS CORRENTES				24.206.000,00
31.00.00	PESSOAL E ENCARGOS SOCIAIS			15.703.800,00	
31.90.00	APLICAÇÕES DIRETAS		14.500.800,00		
31.90.01	APOSENTADORIAS, RESERVA REMUNERADA E REFORMAS	1.943.000,00			
31.90.03	PENSÕES	246.000,00			
31.90.04	CONTRATAÇÃO POR TEMPO DETERMINADO	2.681.500,00			
31.90.05	OUTROS BENEFÍCIOS PREVIDENCIÁRIOS	100.000,00			
31.90.08	OUTROS BENEFÍCIOS ASSISTENCIAIS DO SERVIDOR E DO MILITAR	1.000,00			
31.90.11	VENCIMENTOS E VANTAGENS FIXAS - PESSOAL CIVIL	9.103.500,00			
31.90.13	OBRIGAÇÕES PATRONAIS	392.300,00			
31.90.16	OUTRAS DESPESAS VARIÁVEIS - PESSOAL CIVIL	2.000,00			
31.90.91	SENTENÇAS JUDICIAIS	22.500,00			
31.90.92	DESPESAS DE EXERCÍCIOS ANTERIORES	6.500,00			
31.90.94	INDENIZAÇÕES E RESTITUIÇÕES TRABALHISTAS	2.500,00			
31.91.00	APLICAÇÕES DIRETAS- INTRA-ORÇAMENTÁRIAS		1.203.000,00		
31.91.13	OBRIGAÇÕES PATRONAIS	1.203.000,00			
32.00.00	JUROS E ENCARGOS DA DÍVIDA			6.000,00	
32.90.00	APLICAÇÕES DIRETAS		6.000,00		
32.90.21	JUROS SOBRE A DÍVIDA POR CONTRATO	5.000,00			
32.90.22	OUTROS ENCARGOS SOBRE A DÍVIDA POR CONTRATO	1.000,00			
33.00.00	OUTRAS DESPESAS CORRENTES			8.496.200,00	
33.50.00	TRANSFERÊNCIAS A INSTITUIÇÕES PRIVADAS SEM FINS LUCRATIVOS		42.500,00		
33.50.41	CONTRIBUIÇÕES	40.000,00			
33.50.43	SUBVENÇÕES SOCIAIS	2.500,00			
33.71.00	TRANSFERÊNCIA A CONSÓRCIOS PÚBLICOS		30.000,00		
33.71.70	RATEIO PELA PARTICIPAÇÃO EM CONSÓRCIO PÚBLICO	30.000,00			
33.90.00	APLICAÇÕES DIRETAS		8.423.700,00		
33.90.14	DIÁRIAS - CIVIL	63.000,00			
33.90.18	AUXÍLIO FINANCEIRO A ESTUDANTES	1.000,00			
33.90.30	MATERIAL DE CONSUMO	2.519.367,15			
33.90.31	PREMIAÇÕES CULTURAIS, ARTÍSTICAS, CIENTÍFICAS, DESPORTIVAS E	4.500,00			
33.90.32	MATERIAL, BEM OU SERVIÇO PARA DISTRIBUIÇÃO GRATUITA	153.500,00			
33.90.33	PASSAGENS E DESPESAS COM LOCOMOÇÃO	4.500,00			
33.90.35	SERVIÇOS DE CONSULTORIA	31.000,00			
33.90.36	OUTROS SERVIÇOS DE TERCEIROS - PESSOA FÍSICA	825.800,00			
33.90.37	LOCAÇÃO DE MÃO-DE-OBRA	1.500,00			
33.90.39	OUTROS SERVIÇOS DE TERCEIROS - PESSOA JURÍDICA	4.384.032,85			
33.90.40	Serviços de Tecnologia da Informação e Comunicação	40.000,00			
33.90.47	OBRIGAÇÕES TRIBUTÁRIAS E CONTRIBUTIVAS	160.500,00			
33.90.48	OUTROS AUXÍLIOS FINANCEIROS A PESSOA FÍSICA	177.000,00			
33.90.91	SENTENÇAS JUDICIAIS	6.000,00			
33.90.92	DESPESAS DE EXERCÍCIOS ANTERIORES	8.000,00			
33.90.93	INDENIZAÇÕES E RESTITUIÇÕES	44.000,00			
40.00.00	DESPESAS DE CAPITAL				4.978.000,00
44.00.00	INVESTIMENTOS			4.849.000,00	
44.50.00	TRANSFERÊNCIAS A INSTITUIÇÕES PRIVADAS SEM FINS LUCRATIVOS		2.000,00		
44.50.42	AUXÍLIOS	2.000,00			
44.90.00	APLICAÇÕES DIRETAS		4.847.000,00		
44.90.51	OBRAS E INSTALAÇÕES	2.913.500,00			
44.90.52	EQUIPAMENTOS E MATERIAL PERMANENTE	1.924.500,00			
44.90.61	AQUISIÇÃO DE IMÓVEIS	9.000,00			
45.00.00	INVERSÕES FINANCEIRAS			6.000,00	
45.90.00	APLICAÇÕES DIRETAS		6.000,00		
45.90.61	AQUISIÇÃO DE IMÓVEIS	6.000,00			
46.00.00	AMORTIZAÇÃO DA DÍVIDA			123.000,00	
46.90.00	APLICAÇÕES DIRETAS		123.000,00		
46.90.71	PRINCIPAL DA DÍVIDA CONTRATUAL RESGATADA	123.000,00			
90.00.00	RESERVA DE CONTINGÊNCIA				250.000,00
99.00.00	RESERVA DE CONTINGÊNCIA			250.000,00	
99.99.00	Reserva de Contingência		250.000,00		
99.99.99	RESERVA DE CONTINGÊNCIA	250.000,00			



**PREFEITURA MUNICIPAL DE JACUIPE**

Rua Prefeito Mario Acioly Wanderley, s/n - CNPJ:12247755/0001-74

Orçamento Programa - Exercício de 2019

Anexo 02

Page 2

LeiData

**NATUREZA DA DESPESA - CONSOLIDAÇÃO GERAL**

Código	Especificação	Elemento	Modalidade	Grupo	Categoria Econômica
				TOTAL	29.434.000,00

\_\_\_\_\_

\_\_\_\_\_



**PREFEITURA MUNICIPAL DE JACUIPE**

Rua Prefeito Mario Acioly Wanderley, s/n - CNPJ:12247755/0001-74 Orçamento Programa - Exercício de 2019

Anexo 02

Page 2

LeiData

**NATUREZA DA DESPESA POR ORGÃO**

PODER		02 PODER EXECUTIVO				
ORGÃO		01 GABINETE DO PREFEITO				
Código	Especificação	F.R.-C.A.	Elemento	Modalidade	Grupo	Categoria Econômica
3.0.00.00	DESPESAS CORRENTES					469.500,00
3.1.00.00	PESSOAL E ENCARGOS SOCIAIS				323.000,00	
3.1.90.00	APLICAÇÕES DIRETAS			322.000,00		
3.1.90.04	CONTRATAÇÃO POR TEMPO DETERMINADO	1.001.01.001.001	2.000,00			
3.1.90.11	VENCIMENTOS E VANTAGENS FIXAS - PESSOAL CIVIL	1.001.01.001.001	250.000,00			
3.1.90.13	OBRIGAÇÕES PATRONAIS	1.001.01.001.001	70.000,00			
3.1.91.00	APLICAÇÕES DIRETAS- INTRA-ORÇAMENTÁRIAS			1.000,00		
3.1.91.13	OBRIGAÇÕES PATRONAIS	1.001.01.001.001	1.000,00			
3.3.00.00	OUTRAS DESPESAS CORRENTES				146.500,00	
3.3.90.00	APLICAÇÕES DIRETAS			146.500,00		
3.3.90.14	DIÁRIAS - CIVIL	1.001.01.001.001	6.000,00			
3.3.90.30	MATERIAL DE CONSUMO	1.001.01.001.001	31.000,00			
3.3.90.33	PASSAGENS E DESPESAS COM LOCOMOÇÃO	1.001.01.001.001	2.000,00			
3.3.90.36	OUTROS SERVIÇOS DE TERCEIROS - PESSOA FÍSICA	1.001.01.001.001	6.000,00			
3.3.90.39	OUTROS SERVIÇOS DE TERCEIROS - PESSOA JURÍDICA	1.001.01.001.001	101.000,00			
3.3.90.92	DESPESAS DE EXERCÍCIOS ANTERIORES	1.001.01.001.001	500,00			
4.0.00.00	DESPESAS DE CAPITAL					10.000,00
4.4.00.00	INVESTIMENTOS				10.000,00	
4.4.90.00	APLICAÇÕES DIRETAS			10.000,00		
4.4.90.52	EQUIPAMENTOS E MATERIAL PERMANENTE	1.001.01.001.001	10.000,00			
<b>TOTAL</b>						<b>479.500,00</b>

**PREFEITURA MUNICIPAL DE JACUIPE**

Rua Prefeito Mario Acioly Wanderley, s/n - CNPJ:12247755/0001-74 Orçamento Programa - Exercício de 2019

Anexo 02

Page 3

LeiData

**NATUREZA DA DESPESA POR ORGÃO**

PODER ORGÃO	02 PODER EXECUTIVO 02 SECRETARIA MUNICIPAL DE ADMINISTRAÇÃO E FINANÇAS					
Código	Especificação	F.R.-C.A.	Elemento	Modalidade	Grupo	Categoria Econômica
3.0.00.00	DESPESAS CORRENTES					1.625.532,85
3.1.00.00	PESSOAL E ENCARGOS SOCIAIS				763.500,00	
3.1.90.00	APLICAÇÕES DIRETAS			673.500,00		
3.1.90.04	CONTRATAÇÃO POR TEMPO DETERMINADO	1.001.01.001.001	27.000,00			
3.1.90.11	VENCIMENTOS E VANTAGENS FIXAS - PESSOAL CIVIL	1.001.01.001.001	600.000,00			
3.1.90.13	OBRIGAÇÕES PATRONAIS	1.001.01.001.001	25.000,00			
3.1.90.91	SENTENÇAS JUDICIAIS	1.001.01.001.001	20.500,00			
3.1.90.92	DESPESAS DE EXERCÍCIOS ANTERIORES	1.001.01.001.001	500,00			
3.1.90.94	INDENIZAÇÕES E RESTITUIÇÕES TRABALHISTAS	1.001.01.001.001	500,00			
3.1.91.00	APLICAÇÕES DIRETAS- INTRA-ORÇAMENTÁRIAS			90.000,00		
3.1.91.13	OBRIGAÇÕES PATRONAIS	1.001.01.001.001	90.000,00			
3.2.00.00	JUROS E ENCARGOS DA DÍVIDA				6.000,00	
3.2.90.00	APLICAÇÕES DIRETAS			6.000,00		
3.2.90.21	JUROS SOBRE A DÍVIDA POR CONTRATO	1.001.01.001.001	5.000,00			
3.2.90.22	OUTROS ENCARGOS SOBRE A DÍVIDA POR CONTRATO	1.001.01.001.001	1.000,00			
3.3.00.00	OUTRAS DESPESAS CORRENTES				856.032,85	
3.3.50.00	TRANSFERÊNCIAS A INSTITUIÇÕES PRIVADAS SEM FINS LUCR			41.000,00		
3.3.50.41	CONTRIBUIÇÕES	1.001.01.001.001	40.000,00			
3.3.50.43	SUBVENÇÕES SOCIAIS	1.001.01.001.001	1.000,00			
3.3.71.00	TRANSFERÊNCIA A CONSÓRCIOS PÚBLICOS			5.000,00		
3.3.71.70	RATEIO PELA PARTICIPAÇÃO EM CONSÓRCIO PÚBLICO	1.001.01.001.001	5.000,00			
3.3.90.00	APLICAÇÕES DIRETAS			810.032,85		
3.3.90.14	DIÁRIAS - CIVIL	1.001.01.001.001	2.000,00			
3.3.90.30	MATERIAL DE CONSUMO	1.001.01.001.001	250.000,00			
3.3.90.31	PREMIAÇÕES CULTURAIS, ARTÍSTICAS, CIENTÍFICAS, DESP	1.001.01.001.001	2.500,00			
3.3.90.35	SERVIÇOS DE CONSULTORIA	1.001.01.001.001	5.000,00			
3.3.90.36	OUTROS SERVIÇOS DE TERCEIROS - PESSOA FÍSICA	1.001.01.001.001	51.000,00			
3.3.90.39	OUTROS SERVIÇOS DE TERCEIROS - PESSOA JURÍDICA	1.001.01.001.001	412.032,85			
3.3.90.47	OBRIGAÇÕES TRIBUTÁRIAS E CONTRIBUTIVAS	1.001.01.001.001	80.500,00			
3.3.90.91	SENTENÇAS JUDICIAIS	1.001.01.001.001	6.000,00			
3.3.90.92	DESPESAS DE EXERCÍCIOS ANTERIORES	1.001.01.001.001	500,00			
3.3.90.93	INDENIZAÇÕES E RESTITUIÇÕES	1.001.01.001.001	500,00			
4.0.00.00	DESPESAS DE CAPITAL					130.000,00
4.4.00.00	INVESTIMENTOS				10.000,00	
4.4.90.00	APLICAÇÕES DIRETAS			10.000,00		
4.4.90.52	EQUIPAMENTOS E MATERIAL PERMANENTE	1.001.01.001.001	10.000,00			
4.6.00.00	AMORTIZAÇÃO DA DÍVIDA				120.000,00	
4.6.90.00	APLICAÇÕES DIRETAS			120.000,00		
4.6.90.71	PRINCIPAL DA DÍVIDA CONTRATUAL RESGATADA	1.001.01.001.001	120.000,00			





# PREFEITURA MUNICIPAL DE JACUIPE

Rua Prefeito Mario Acioly Wanderley, s/n - CNPJ:12247755/0001-74 Orçamento Programa - Exercício de 2019

Anexo 02

Page 4

LeiData

## NATUREZA DA DESPESA POR ORGÃO

PODER		02 PODER EXECUTIVO				
ORGÃO		02 SECRETARIA MUNICIPAL DE ADMINISTRAÇÃO E FINANÇAS				
Código	Especificação	F.R.-C.A.	Elemento	Modalidade	Grupo	Categoria Econômica
9.0.00.00	RESERVA DE CONTINGÊNCIA					250.000,00
9.9.00.00	RESERVA DE CONTINGÊNCIA				250.000,00	
9.9.99.00	Reserva de Contingência			250.000,00		
9.9.99.99	RESERVA DE CONTINGÊNCIA	1.001.01.001.001	250.000,00			
<b>T O T A L</b>						<b>2.005.532,85</b>

**PREFEITURA MUNICIPAL DE JACUIPE**

Rua Prefeito Mario Acioly Wanderley, s/n - CNPJ:12247755/0001-74 Orçamento Programa - Exercício de 2019

Anexo 02

Page 5

LeiData

**NATUREZA DA DESPESA POR ORGÃO**

PODER	02 PODER EXECUTIVO					
ORGÃO	03 SECRETARIA MUNICIPAL DE ASSISTÊNCIA SOCIAL					
Código	Especificação	F.R.-C.A.	Elemento	Modalidade	Grupo	Categoria Econômica
3.0.00.00	DESPESAS CORRENTES					9.500,00
3.1.00.00	PESSOAL E ENCARGOS SOCIAIS				2.500,00	
3.1.90.00	APLICAÇÕES DIRETAS			2.000,00		
3.1.90.04	CONTRATAÇÃO POR TEMPO DETERMINADO	1.001.01.001.001	1.000,00			
3.1.90.11	VENCIMENTOS E VANTAGENS FIXAS - PESSOAL CIVIL	1.001.01.001.001	500,00			
3.1.90.13	OBRIGAÇÕES PATRONAIS	1.001.01.001.001	500,00			
3.1.91.00	APLICAÇÕES DIRETAS- INTRA-ORÇAMENTÁRIAS			500,00		
3.1.91.13	OBRIGAÇÕES PATRONAIS	1.001.01.001.001	500,00			
3.3.00.00	OUTRAS DESPESAS CORRENTES				7.000,00	
3.3.50.00	TRANSFERÊNCIAS A INSTITUIÇÕES PRIVADAS SEM FINS LUCR			500,00		
3.3.50.43	SUBVENÇÕES SOCIAIS	1.001.01.001.001	500,00			
3.3.90.00	APLICAÇÕES DIRETAS			6.500,00		
3.3.90.14	DIÁRIAS - CIVIL	1.001.01.001.001	500,00			
3.3.90.30	MATERIAL DE CONSUMO	1.001.01.001.001	1.500,00			
3.3.90.32	MATERIAL, BEM OU SERVIÇO PARA DISTRIBUIÇÃO GRATUIT.	1.001.01.001.001	500,00			
3.3.90.36	OUTROS SERVIÇOS DE TERCEIROS - PESSOA FÍSICA	1.001.01.001.001	1.500,00			
3.3.90.39	OUTROS SERVIÇOS DE TERCEIROS - PESSOA JURÍDICA	1.001.01.001.001	1.500,00			
3.3.90.92	DESPESAS DE EXERCÍCIOS ANTERIORES	1.001.01.001.001	500,00			
3.3.90.93	INDENIZAÇÕES E RESTITUIÇÕES	1.001.01.001.001	500,00			
4.0.00.00	DESPESAS DE CAPITAL					2.000,00
4.4.00.00	INVESTIMENTOS				2.000,00	
4.4.50.00	TRANSFERÊNCIAS A INSTITUIÇÕES PRIVADAS SEM FINS LUCR			1.000,00		
4.4.50.42	AUXÍLIOS	1.001.01.001.001	1.000,00			
4.4.90.00	APLICAÇÕES DIRETAS			1.000,00		
4.4.90.52	EQUIPAMENTOS E MATERIAL PERMANENTE	1.001.01.001.001	1.000,00			
<b>TOTAL</b>						<b>11.500,00</b>

**PREFEITURA MUNICIPAL DE JACUIPE**

Rua Prefeito Mario Acioly Wanderley, s/n - CNPJ:12247755/0001-74 Orçamento Programa - Exercício de 2019

Anexo 02

Page 6

LeiData

**NATUREZA DA DESPESA POR ORGÃO**

PODER		02 PODER EXECUTIVO				
ORGÃO		04 PROCURADORIA GERAL DO MUNICÍPIO				
Código	Especificação	F.R.-C.A.	Elemento	Modalidade	Grupo	Categoria Econômica
3.0.00.00	DESPESAS CORRENTES					82.500,00
3.1.00.00	PESSOAL E ENCARGOS SOCIAIS				65.500,00	
3.1.90.00	APLICAÇÕES DIRETAS			58.500,00		
3.1.90.04	CONTRATAÇÃO POR TEMPO DETERMINADO	1.001.01.001.001	1.000,00			
3.1.90.11	VENCIMENTOS E VANTAGENS FIXAS - PESSOAL CIVIL	1.001.01.001.001	56.000,00			
3.1.90.13	OBRIGAÇÕES PATRONAIS	1.001.01.001.001	1.000,00			
3.1.90.92	DESPESAS DE EXERCÍCIOS ANTERIORES	1.001.01.001.001	500,00			
3.1.91.00	APLICAÇÕES DIRETAS- INTRA-ORÇAMENTÁRIAS			7.000,00		
3.1.91.13	OBRIGAÇÕES PATRONAIS	1.001.01.001.001	7.000,00			
3.3.00.00	OUTRAS DESPESAS CORRENTES				17.000,00	
3.3.90.00	APLICAÇÕES DIRETAS			17.000,00		
3.3.90.14	DIÁRIAS - CIVIL	1.001.01.001.001	1.000,00			
3.3.90.30	MATERIAL DE CONSUMO	1.001.01.001.001	5.000,00			
3.3.90.36	OUTROS SERVIÇOS DE TERCEIROS - PESSOA FÍSICA	1.001.01.001.001	5.000,00			
3.3.90.39	OUTROS SERVIÇOS DE TERCEIROS - PESSOA JURÍDICA	1.001.01.001.001	5.000,00			
3.3.90.47	OBRIGAÇÕES TRIBUTÁRIAS E CONTRIBUTIVAS	1.001.01.001.001	500,00			
3.3.90.92	DESPESAS DE EXERCÍCIOS ANTERIORES	1.001.01.001.001	500,00			
4.0.00.00	DESPESAS DE CAPITAL					5.000,00
4.4.00.00	INVESTIMENTOS				5.000,00	
4.4.90.00	APLICAÇÕES DIRETAS			5.000,00		
4.4.90.52	EQUIPAMENTOS E MATERIAL PERMANENTE	1.001.01.001.001	5.000,00			
<b>TOTAL</b>						<b>87.500,00</b>

**PREFEITURA MUNICIPAL DE JACUIPE**

Rua Prefeito Mario Acioly Wanderley, s/n - CNPJ:12247755/0001-74 Orçamento Programa - Exercício de 2019

Anexo 02

Page 7

LeiData

**NATUREZA DA DESPESA POR ORGÃO**

PODER ORGÃO		02 PODER EXECUTIVO 05 SECRETARIA MUNICIPAL DE SAÚDE				
Código	Especificação	F.R.-C.A.	Elemento	Modalidade	Grupo	Categoria Econômica
3.0.00.00	DESPESAS CORRENTES					4.500,00
3.1.00.00	PESSOAL E ENCARGOS SOCIAIS				2.500,00	
3.1.90.00	APLICAÇÕES DIRETAS			2.000,00		
3.1.90.04	CONTRATAÇÃO POR TEMPO DETERMINADO	1.211.01.001.001	1.000,00			
3.1.90.11	VENCIMENTOS E VANTAGENS FIXAS - PESSOAL CIVIL	1.211.01.001.001	500,00			
3.1.90.13	OBRIGAÇÕES PATRONAIS	1.211.01.001.001	500,00			
3.1.91.00	APLICAÇÕES DIRETAS- INTRA-ORÇAMENTÁRIAS			500,00		
3.1.91.13	OBRIGAÇÕES PATRONAIS	1.211.01.001.001	500,00			
3.3.00.00	OUTRAS DESPESAS CORRENTES				2.000,00	
3.3.90.00	APLICAÇÕES DIRETAS			2.000,00		
3.3.90.14	DIÁRIAS - CIVIL	1.211.01.001.001	500,00			
3.3.90.30	MATERIAL DE CONSUMO	1.211.01.001.001	500,00			
3.3.90.36	OUTROS SERVIÇOS DE TERCEIROS - PESSOA FÍSICA	1.211.01.001.001	500,00			
3.3.90.39	OUTROS SERVIÇOS DE TERCEIROS - PESSOA JURÍDICA	1.211.01.001.001	500,00			
4.0.00.00	DESPESAS DE CAPITAL					5.000,00
4.4.00.00	INVESTIMENTOS				5.000,00	
4.4.90.00	APLICAÇÕES DIRETAS			5.000,00		
4.4.90.52	EQUIPAMENTOS E MATERIAL PERMANENTE	1.211.01.001.001	5.000,00			
<b>TOTAL</b>						<b>9.500,00</b>

**PREFEITURA MUNICIPAL DE JACUIPE**

Rua Prefeito Mario Acioly Wanderley, s/n - CNPJ:12247755/0001-74 Orçamento Programa - Exercício de 2019

Anexo 02

Page 8

LeiData

**NATUREZA DA DESPESA POR ORGÃO**

PODER		02 PODER EXECUTIVO				
ORGÃO		06 SECRETARIA MUNICIPAL DE EDUCAÇÃO, CULTURA E DESPORTOS				
Código	Especificação	F.R.-C.A.	Elemento	Modalidade	Grupo	Categoria Econômica
3.0.00.00	DESPESAS CORRENTES					578.000,00
3.1.00.00	PESSOAL E ENCARGOS SOCIAIS				122.000,00	
3.1.90.00	APLICAÇÕES DIRETAS			113.000,00		
3.1.90.04	CONTRATAÇÃO POR TEMPO DETERMINADO	1.001.01.001.001	2.000,00			
3.1.90.11	VENCIMENTOS E VANTAGENS FIXAS - PESSOAL CIVIL	1.001.01.001.001	100.000,00			
3.1.90.13	OBRIGAÇÕES PATRONAIS	1.001.01.001.001	11.000,00			
3.1.91.00	APLICAÇÕES DIRETAS- INTRA-ORÇAMENTÁRIAS			9.000,00		
3.1.91.13	OBRIGAÇÕES PATRONAIS	1.001.01.001.001	9.000,00			
3.3.00.00	OUTRAS DESPESAS CORRENTES				456.000,00	
3.3.90.00	APLICAÇÕES DIRETAS			456.000,00		
3.3.90.14	DIÁRIAS - CIVIL	1.001.01.001.001	1.000,00			
3.3.90.30	MATERIAL DE CONSUMO	1.001.01.001.001	13.000,00			
3.3.90.31	PREMIAÇÕES CULTURAIS, ARTÍSTICAS, CIENTÍFICAS, DESP(	1.001.01.001.001	1.000,00			
3.3.90.32	MATERIAL, BEM OU SERVIÇO PARA DISTRIBUIÇÃO GRATUIT.	1.001.01.001.001	2.000,00			
3.3.90.36	OUTROS SERVIÇOS DE TERCEIROS - PESSOA FÍSICA	1.001.01.001.001	13.000,00			
3.3.90.39	OUTROS SERVIÇOS DE TERCEIROS - PESSOA JURÍDICA	1.001.01.001.001	425.000,00			
3.3.90.47	OBRIGAÇÕES TRIBUTÁRIAS E CONTRIBUTIVAS	1.001.01.001.001	500,00			
3.3.90.92	DESPESAS DE EXERCÍCIOS ANTERIORES	1.001.01.001.001	500,00			
4.0.00.00	DESPESAS DE CAPITAL					33.000,00
4.4.00.00	INVESTIMENTOS				33.000,00	
4.4.90.00	APLICAÇÕES DIRETAS			33.000,00		
4.4.90.52	EQUIPAMENTOS E MATERIAL PERMANENTE	1.001.01.001.001	33.000,00			
<b>TOTAL</b>						<b>611.000,00</b>

**PREFEITURA MUNICIPAL DE JACUIPE**

Rua Prefeito Mario Acioly Wanderley, s/n - CNPJ:12247755/0001-74 Orçamento Programa - Exercício de 2019

Anexo 02

Page 9

LeiData

**NATUREZA DA DESPESA POR ORGÃO**

Código	Especificação	F.R.-C.A.	Elemento	Modalidade	Grupo	Categoria Econômica
PODER	02 PODER EXECUTIVO					
ORGÃO	07 SECRETARIA MUNICIPAL DE TURISMO E MEI AMBIENTE					
3.0.00.00	DESPESAS CORRENTES					27.500,00
3.1.00.00	PESSOAL E ENCARGOS SOCIAIS				25.000,00	
3.1.90.00	APLICAÇÕES DIRETAS			24.000,00		
3.1.90.04	CONTRATAÇÃO POR TEMPO DETERMINADO	1.001.01.001.001	5.500,00			
3.1.90.11	VENCIMENTOS E VANTAGENS FIXAS - PESSOAL CIVIL	1.001.01.001.001	15.000,00			
3.1.90.13	OBRIGAÇÕES PATRONAIS	1.001.01.001.001	3.000,00			
3.1.90.92	DESPESAS DE EXERCÍCIOS ANTERIORES	1.001.01.001.001	500,00			
3.1.91.00	APLICAÇÕES DIRETAS- INTRA-ORÇAMENTÁRIAS			1.000,00		
3.1.91.13	OBRIGAÇÕES PATRONAIS	1.001.01.001.001	1.000,00			
3.3.00.00	OUTRAS DESPESAS CORRENTES				2.500,00	
3.3.90.00	APLICAÇÕES DIRETAS			2.500,00		
3.3.90.14	DIÁRIAS - CIVIL	1.001.01.001.001	1.000,00			
3.3.90.30	MATERIAL DE CONSUMO	1.001.01.001.001	500,00			
3.3.90.36	OUTROS SERVIÇOS DE TERCEIROS - PESSOA FÍSICA	1.001.01.001.001	500,00			
3.3.90.39	OUTROS SERVIÇOS DE TERCEIROS - PESSOA JURÍDICA	1.001.01.001.001	500,00			
4.0.00.00	DESPESAS DE CAPITAL					2.000,00
4.4.00.00	INVESTIMENTOS				2.000,00	
4.4.90.00	APLICAÇÕES DIRETAS			2.000,00		
4.4.90.52	EQUIPAMENTOS E MATERIAL PERMANENTE	1.001.01.001.001	2.000,00			
<b>TOTAL</b>						<b>29.500,00</b>

**PREFEITURA MUNICIPAL DE JACUIPE**

Rua Prefeito Mario Acioly Wanderley, s/n - CNPJ:12247755/0001-74 Orçamento Programa - Exercício de 2019

Anexo 02

Page 10

LeiData

**NATUREZA DA DESPESA POR ORGÃO**

PODER		02 PODER EXECUTIVO				
ORGÃO		08 SECRETARIA MUNICIPAL DE AGRICULTURA E DESENVOLVIMENTO RURAL				
Código	Especificação	F.R.-C.A.	Elemento	Modalidade	Grupo	Categoria Econômica
3.0.00.00	DESPESAS CORRENTES					263.000,00
3.1.00.00	PESSOAL E ENCARGOS SOCIAIS				157.500,00	
3.1.90.00	APLICAÇÕES DIRETAS			156.500,00		
3.1.90.04	CONTRATAÇÃO POR TEMPO DETERMINADO	1.001.01.001.001	1.000,00			
3.1.90.11	VENCIMENTOS E VANTAGENS FIXAS - PESSOAL CIVIL	1.001.01.001.001	129.000,00			
3.1.90.13	OBRIGAÇÕES PATRONAIS	1.001.01.001.001	26.000,00			
3.1.90.92	DESPESAS DE EXERCÍCIOS ANTERIORES	1.001.01.001.001	500,00			
3.1.91.00	APLICAÇÕES DIRETAS- INTRA-ORÇAMENTÁRIAS			1.000,00		
3.1.91.13	OBRIGAÇÕES PATRONAIS	1.001.01.001.001	1.000,00			
3.3.00.00	OUTRAS DESPESAS CORRENTES				105.500,00	
3.3.90.00	APLICAÇÕES DIRETAS			105.500,00		
3.3.90.14	DIÁRIAS - CIVIL	1.001.01.001.001	1.000,00			
3.3.90.30	MATERIAL DE CONSUMO	1.001.01.001.001	32.500,00			
3.3.90.32	MATERIAL, BEM OU SERVIÇO PARA DISTRIBUIÇÃO GRATUIT.	1.001.01.001.001	1.000,00			
3.3.90.36	OUTROS SERVIÇOS DE TERCEIROS - PESSOA FÍSICA	1.001.01.001.001	7.500,00			
3.3.90.39	OUTROS SERVIÇOS DE TERCEIROS - PESSOA JURÍDICA	1.001.01.001.001	63.000,00			
3.3.90.47	OBRIGAÇÕES TRIBUTÁRIAS E CONTRIBUTIVAS	1.001.01.001.001	500,00			
4.0.00.00	DESPESAS DE CAPITAL					17.000,00
4.4.00.00	INVESTIMENTOS				17.000,00	
4.4.90.00	APLICAÇÕES DIRETAS			17.000,00		
4.4.90.51	OBRS E INSTALAÇÕES	1.001.01.001.001	1.000,00			
4.4.90.52	EQUIPAMENTOS E MATERIAL PERMANENTE	1.001.01.001.001	15.000,00			
4.4.90.52	EQUIPAMENTOS E MATERIAL PERMANENTE	1.940.37.100.001	1.000,00			
<b>TOTAL</b>						<b>280.000,00</b>

**PREFEITURA MUNICIPAL DE JACUIPE**

Rua Prefeito Mario Acioly Wanderley, s/n - CNPJ:12247755/0001-74 Orçamento Programa - Exercício de 2019

Anexo 02

Page 11

LeiData

**NATUREZA DA DESPESA POR ORGÃO**

PODER ORGÃO	02 PODER EXECUTIVO 09 SEC. MUN. DE INFRAESTRUTURA, TRANSPORTES E SERVIÇOS PÚBLICOS					
Código	Especificação	F.R.-C.A.	Elemento	Modalidade	Grupo	Categoria Econômica
3.0.00.00	DESPESAS CORRENTES					2.109.300,00
3.1.00.00	PESSOAL E ENCARGOS SOCIAIS				492.500,00	
3.1.90.00	APLICAÇÕES DIRETAS			431.500,00		
3.1.90.04	CONTRATAÇÃO POR TEMPO DETERMINADO	1.001.01.001.001	2.000,00			
3.1.90.11	VENCIMENTOS E VANTAGENS FIXAS - PESSOAL CIVIL	1.001.01.001.001	400.000,00			
3.1.90.13	OBRIGAÇÕES PATRONAIS	1.001.01.001.001	29.000,00			
3.1.90.92	DESPESAS DE EXERCÍCIOS ANTERIORES	1.001.01.001.001	500,00			
3.1.91.00	APLICAÇÕES DIRETAS- INTRA-ORÇAMENTÁRIAS			61.000,00		
3.1.91.13	OBRIGAÇÕES PATRONAIS	1.001.01.001.001	61.000,00			
3.3.00.00	OUTRAS DESPESAS CORRENTES				1.616.800,00	
3.3.71.00	TRANSFERÊNCIA A CONSÓRCIOS PÚBLICOS			25.000,00		
3.3.71.70	RATEIO PELA PARTICIPAÇÃO EM CONSÓRCIO PÚBLICO	1.001.01.001.001	25.000,00			
3.3.90.00	APLICAÇÕES DIRETAS			1.591.800,00		
3.3.90.14	DIÁRIAS - CIVIL	1.001.01.001.001	1.000,00			
3.3.90.30	MATERIAL DE CONSUMO	1.001.01.001.001	289.500,00			
3.3.90.30	MATERIAL DE CONSUMO	1.610.59.610.001	6.000,00			
3.3.90.30	MATERIAL DE CONSUMO	1.620.60.620.001	2.000,00			
3.3.90.30	MATERIAL DE CONSUMO	1.940.37.100.001	1.000,00			
3.3.90.36	OUTROS SERVIÇOS DE TERCEIROS - PESSOA FÍSICA	1.001.01.001.001	57.300,00			
3.3.90.36	OUTROS SERVIÇOS DE TERCEIROS - PESSOA FÍSICA	1.610.59.610.001	4.000,00			
3.3.90.36	OUTROS SERVIÇOS DE TERCEIROS - PESSOA FÍSICA	1.620.60.620.001	1.000,00			
3.3.90.36	OUTROS SERVIÇOS DE TERCEIROS - PESSOA FÍSICA	1.940.37.100.001	1.000,00			
3.3.90.37	LOCAÇÃO DE MÃO-DE-OBRA	1.001.01.001.001	1.500,00			
3.3.90.39	OUTROS SERVIÇOS DE TERCEIROS - PESSOA JURÍDICA	1.001.01.001.001	1.219.000,00			
3.3.90.39	OUTROS SERVIÇOS DE TERCEIROS - PESSOA JURÍDICA	1.610.59.610.001	4.000,00			
3.3.90.39	OUTROS SERVIÇOS DE TERCEIROS - PESSOA JURÍDICA	1.620.60.620.001	1.000,00			
3.3.90.39	OUTROS SERVIÇOS DE TERCEIROS - PESSOA JURÍDICA	1.940.37.100.001	1.000,00			
3.3.90.47	OBRIGAÇÕES TRIBUTÁRIAS E CONTRIBUTIVAS	1.001.01.001.001	1.000,00			
3.3.90.47	OBRIGAÇÕES TRIBUTÁRIAS E CONTRIBUTIVAS	1.620.60.620.001	1.000,00			
3.3.90.92	DESPESAS DE EXERCÍCIOS ANTERIORES	1.001.01.001.001	500,00			
4.0.00.00	DESPESAS DE CAPITAL					1.385.000,00
4.4.00.00	INVESTIMENTOS				1.380.000,00	
4.4.90.00	APLICAÇÕES DIRETAS			1.380.000,00		
4.4.90.51	OBRAS E INSTALAÇÕES	1.001.01.001.001	164.000,00			
4.4.90.51	OBRAS E INSTALAÇÕES	1.610.59.610.001	11.000,00			
4.4.90.51	OBRAS E INSTALAÇÕES	1.940.37.100.001	976.000,00			
4.4.90.52	EQUIPAMENTOS E MATERIAL PERMANENTE	1.001.01.001.001	7.000,00			
4.4.90.52	EQUIPAMENTOS E MATERIAL PERMANENTE	1.940.37.100.001	220.000,00			
4.4.90.61	AQUISIÇÃO DE IMÓVEIS	1.001.01.001.001	2.000,00			





# PREFEITURA MUNICIPAL DE JACUIPE

Rua Prefeito Mario Acioly Wanderley, s/n - CNPJ:12247755/0001-74 Orçamento Programa - Exercício de 2019

Anexo 02

Page 12

LeiData

## NATUREZA DA DESPESA POR ORGÃO

Código	Especificação	F.R.-C.A.	Elemento	Modalidade	Grupo	Categoria Econômica
4.5.00.00	INVERSÕES FINANCEIRAS				5.000,00	
4.5.90.00	APLICAÇÕES DIRETAS			5.000,00		
4.5.90.61	AQUISIÇÃO DE IMÓVEIS	1.001.01.001.001	5.000,00			
<b>TOTAL</b>					<b>3.494.300,00</b>	

**PREFEITURA MUNICIPAL DE JACUIPE**

Rua Prefeito Mario Acioly Wanderley, s/n - CNPJ:12247755/0001-74 Orçamento Programa - Exercício de 2019

Anexo 02

Page 13

LeiData

**NATUREZA DA DESPESA POR ORGÃO**

PODER		02 PODER EXECUTIVO				
ORGÃO		10 SECRETARIA DE CONTROLE INTERNO				
Código	Especificação	F.R.-C.A.	Elemento	Modalidade	Grupo	Categoria Econômica
3.0.00.00	DESPESAS CORRENTES					4.500,00
3.1.00.00	PESSOAL E ENCARGOS SOCIAIS				2.500,00	
3.1.90.00	APLICAÇÕES DIRETAS			2.000,00		
3.1.90.04	CONTRATAÇÃO POR TEMPO DETERMINADO	1.001.01.001.001	1.000,00			
3.1.90.11	VENCIMENTOS E VANTAGENS FIXAS - PESSOAL CIVIL	1.001.01.001.001	500,00			
3.1.90.13	OBRIGAÇÕES PATRONAIS	1.001.01.001.001	500,00			
3.1.91.00	APLICAÇÕES DIRETAS- INTRA-ORÇAMENTÁRIAS			500,00		
3.1.91.13	OBRIGAÇÕES PATRONAIS	1.001.01.001.001	500,00			
3.3.00.00	OUTRAS DESPESAS CORRENTES				2.000,00	
3.3.90.00	APLICAÇÕES DIRETAS			2.000,00		
3.3.90.14	DIÁRIAS - CIVIL	1.001.01.001.001	500,00			
3.3.90.30	MATERIAL DE CONSUMO	1.001.01.001.001	500,00			
3.3.90.36	OUTROS SERVIÇOS DE TERCEIROS - PESSOA FÍSICA	1.001.01.001.001	500,00			
3.3.90.39	OUTROS SERVIÇOS DE TERCEIROS - PESSOA JURÍDICA	1.001.01.001.001	500,00			
4.0.00.00	DESPESAS DE CAPITAL					500,00
4.4.00.00	INVESTIMENTOS				500,00	
4.4.90.00	APLICAÇÕES DIRETAS			500,00		
4.4.90.52	EQUIPAMENTOS E MATERIAL PERMANENTE	1.001.01.001.001	500,00			
<b>TOTAL</b>						<b>5.000,00</b>

**PREFEITURA MUNICIPAL DE JACUIPE**

Rua Prefeito Mario Acioly Wanderley, s/n - CNPJ:12247755/0001-74 Orçamento Programa - Exercício de 2019

Anexo 02

Page 14

LeiData

**NATUREZA DA DESPESA POR ORGÃO**

PODER		03 FUNDOS				
ORGÃO		01 FUNDO MUNICIPAL DE SAÚDE - FMS				
Código	Especificação	F.R.-C.A.	Elemento	Modalidade	Grupo	Categoria Econômica
3.0.00.00	DESPESAS CORRENTES					3.671.300,00
3.1.00.00	PESSOAL E ENCARGOS SOCIAIS				2.313.800,00	
3.1.90.00	APLICAÇÕES DIRETAS			2.148.300,00		
3.1.90.04	CONTRATAÇÃO POR TEMPO DETERMINADO	1.211.01.001.001	411.000,00			
3.1.90.04	CONTRATAÇÃO POR TEMPO DETERMINADO	1.214.08.310.008	68.000,00			
3.1.90.04	CONTRATAÇÃO POR TEMPO DETERMINADO	1.214.11.310.011	4.000,00			
3.1.90.04	CONTRATAÇÃO POR TEMPO DETERMINADO	1.214.14.310.014	348.000,00			
3.1.90.04	CONTRATAÇÃO POR TEMPO DETERMINADO	1.290.55.310.021	25.000,00			
3.1.90.11	VENCIMENTOS E VANTAGENS FIXAS - PESSOAL CIVIL	1.211.01.001.001	934.500,00			
3.1.90.11	VENCIMENTOS E VANTAGENS FIXAS - PESSOAL CIVIL	1.214.08.310.008	3.000,00			
3.1.90.11	VENCIMENTOS E VANTAGENS FIXAS - PESSOAL CIVIL	1.214.11.310.011	67.000,00			
3.1.90.11	VENCIMENTOS E VANTAGENS FIXAS - PESSOAL CIVIL	1.214.14.310.014	226.000,00			
3.1.90.11	VENCIMENTOS E VANTAGENS FIXAS - PESSOAL CIVIL	1.290.55.310.021	15.000,00			
3.1.90.13	OBRIGAÇÕES PATRONAIS	1.211.01.001.001	36.800,00			
3.1.90.13	OBRIGAÇÕES PATRONAIS	1.214.08.310.008	3.000,00			
3.1.90.13	OBRIGAÇÕES PATRONAIS	1.214.11.310.011	2.000,00			
3.1.90.13	OBRIGAÇÕES PATRONAIS	1.214.14.310.014	4.000,00			
3.1.90.92	DESPESAS DE EXERCÍCIOS ANTERIORES	1.211.01.001.001	500,00			
3.1.90.94	INDENIZAÇÕES E RESTITUIÇÕES TRABALHISTAS	1.211.01.001.001	500,00			
3.1.91.00	APLICAÇÕES DIRETAS- INTRA-ORÇAMENTÁRIAS			165.500,00		
3.1.91.13	OBRIGAÇÕES PATRONAIS	1.211.01.001.001	151.500,00			
3.1.91.13	OBRIGAÇÕES PATRONAIS	1.214.08.310.008	3.000,00			
3.1.91.13	OBRIGAÇÕES PATRONAIS	1.214.11.310.011	2.000,00			
3.1.91.13	OBRIGAÇÕES PATRONAIS	1.214.14.310.014	9.000,00			
3.3.00.00	OUTRAS DESPESAS CORRENTES				1.357.500,00	
3.3.90.00	APLICAÇÕES DIRETAS			1.357.500,00		
3.3.90.14	DIÁRIAS - CIVIL	1.211.01.001.001	14.500,00			
3.3.90.14	DIÁRIAS - CIVIL	1.214.14.310.014	3.000,00			
3.3.90.30	MATERIAL DE CONSUMO	1.211.01.001.001	451.000,00			
3.3.90.30	MATERIAL DE CONSUMO	1.214.13.310.013	40.000,00			
3.3.90.30	MATERIAL DE CONSUMO	1.214.14.310.014	111.500,00			
3.3.90.30	MATERIAL DE CONSUMO	1.250.01.001.001	2.000,00			
3.3.90.30	MATERIAL DE CONSUMO	1.290.55.310.021	15.000,00			
3.3.90.32	MATERIAL, BEM OU SERVIÇO PARA DISTRIBUIÇÃO GRATUIT.	1.211.01.001.001	41.000,00			
3.3.90.32	MATERIAL, BEM OU SERVIÇO PARA DISTRIBUIÇÃO GRATUIT.	1.214.13.310.013	3.000,00			
3.3.90.32	MATERIAL, BEM OU SERVIÇO PARA DISTRIBUIÇÃO GRATUIT.	1.214.14.310.014	50.000,00			
3.3.90.33	PASSAGENS E DESPESAS COM LOCOMOÇÃO	1.211.01.001.001	500,00			
3.3.90.35	SERVIÇOS DE CONSULTORIA	1.211.01.001.001	5.000,00			
3.3.90.36	OUTROS SERVIÇOS DE TERCEIROS - PESSOA FÍSICA	1.211.01.001.001	110.000,00			

**PREFEITURA MUNICIPAL DE JACUIPE**

Rua Prefeito Mario Acioly Wanderley, s/n - CNPJ:12247755/0001-74 Orçamento Programa - Exercício de 2019

Anexo 02

Page 15

LeiData

**NATUREZA DA DESPESA POR ORGÃO**

PODER		03 FUNDOS				
ORGÃO		01 FUNDO MUNICIPAL DE SAÚDE - FMS				
Código	Especificação	F.R.-C.A.	Elemento	Modalidade	Grupo	Categoria Econômica
3.3.90.36	OUTROS SERVIÇOS DE TERCEIROS - PESSOA FÍSICA	1.214.14.310.014	52.500,00			
3.3.90.36	OUTROS SERVIÇOS DE TERCEIROS - PESSOA FÍSICA	1.290.55.310.021	15.000,00			
3.3.90.39	OUTROS SERVIÇOS DE TERCEIROS - PESSOA JURÍDICA	1.211.01.001.001	314.000,00			
3.3.90.39	OUTROS SERVIÇOS DE TERCEIROS - PESSOA JURÍDICA	1.214.14.310.014	64.500,00			
3.3.90.39	OUTROS SERVIÇOS DE TERCEIROS - PESSOA JURÍDICA	1.290.55.310.021	20.000,00			
3.3.90.47	OBRIGAÇÕES TRIBUTÁRIAS E CONTRIBUTIVAS	1.211.01.001.001	1.000,00			
3.3.90.47	OBRIGAÇÕES TRIBUTÁRIAS E CONTRIBUTIVAS	1.214.14.310.014	32.500,00			
3.3.90.48	OUTROS AUXÍLIOS FINANCEIROS A PESSOA FÍSICA	1.211.01.001.001	10.500,00			
3.3.90.92	DESPESAS DE EXERCÍCIOS ANTERIORES	1.211.01.001.001	500,00			
3.3.90.93	INDENIZAÇÕES E RESTITUIÇÕES	1.211.01.001.001	500,00			
4.0.00.00	DESPESAS DE CAPITAL					1.385.500,00
4.4.00.00	INVESTIMENTOS				1.384.500,00	
4.4.90.00	APLICAÇÕES DIRETAS			1.384.500,00		
4.4.90.51	OBRAS E INSTALAÇÕES	1.211.01.001.001	1.500,00			
4.4.90.51	OBRAS E INSTALAÇÕES	1.220.15.310.015	410.000,00			
4.4.90.52	EQUIPAMENTOS E MATERIAL PERMANENTE	1.211.01.001.001	12.000,00			
4.4.90.52	EQUIPAMENTOS E MATERIAL PERMANENTE	1.215.16.310.016	600.000,00			
4.4.90.52	EQUIPAMENTOS E MATERIAL PERMANENTE	1.220.15.310.015	340.000,00			
4.4.90.52	EQUIPAMENTOS E MATERIAL PERMANENTE	1.290.61.310.022	20.000,00			
4.4.90.61	AQUISIÇÃO DE IMÓVEIS	1.211.01.001.001	1.000,00			
4.5.00.00	INVERSÕES FINANCEIRAS				1.000,00	
4.5.90.00	APLICAÇÕES DIRETAS			1.000,00		
4.5.90.61	AQUISIÇÃO DE IMÓVEIS	1.211.01.001.001	1.000,00			
<b>TOTAL</b>						<b>5.056.800,00</b>

**PREFEITURA MUNICIPAL DE JACUIPE**

Rua Prefeito Mario Acioly Wanderley, s/n - CNPJ:12247755/0001-74 Orçamento Programa - Exercício de 2019

Anexo 02

Page 16

LeiData

**NATUREZA DA DESPESA POR ORGÃO**

PODER		03 FUNDOS				
ORGÃO		02 FUNDO MUNICIPAL DE EDUCAÇÃO - FME				
Código	Especificação	F.R.-C.A.	Elemento	Modalidade	Grupo	Categoria Econômica
3.0.00.00	DESPESAS CORRENTES					10.595.700,00
3.1.00.00	PESSOAL E ENCARGOS SOCIAIS				7.650.500,00	
3.1.90.00	APLICAÇÕES DIRETAS			6.833.500,00		
3.1.90.04	CONTRATAÇÃO POR TEMPO DETERMINADO	1.111.01.001.001	422.000,00			
3.1.90.04	CONTRATAÇÃO POR TEMPO DETERMINADO	1.112.17.250.017	521.200,00			
3.1.90.04	CONTRATAÇÃO POR TEMPO DETERMINADO	1.113.18.250.018	256.000,00			
3.1.90.04	CONTRATAÇÃO POR TEMPO DETERMINADO	1.114.19.250.019	100.000,00			
3.1.90.04	CONTRATAÇÃO POR TEMPO DETERMINADO	1.115.19.250.020	2.800,00			
3.1.90.04	CONTRATAÇÃO POR TEMPO DETERMINADO	1.190.57.200.040	20.000,00			
3.1.90.11	VENCIMENTOS E VANTAGENS FIXAS - PESSOAL CIVIL	1.111.01.001.001	54.000,00			
3.1.90.11	VENCIMENTOS E VANTAGENS FIXAS - PESSOAL CIVIL	1.112.17.250.017	3.411.800,00			
3.1.90.11	VENCIMENTOS E VANTAGENS FIXAS - PESSOAL CIVIL	1.113.18.250.018	1.060.000,00			
3.1.90.11	VENCIMENTOS E VANTAGENS FIXAS - PESSOAL CIVIL	1.114.19.250.019	544.200,00			
3.1.90.11	VENCIMENTOS E VANTAGENS FIXAS - PESSOAL CIVIL	1.115.19.250.020	400.000,00			
3.1.90.11	VENCIMENTOS E VANTAGENS FIXAS - PESSOAL CIVIL	1.151.51.250.002	6.500,00			
3.1.90.11	VENCIMENTOS E VANTAGENS FIXAS - PESSOAL CIVIL	1.190.57.200.040	10.000,00			
3.1.90.13	OBRIGAÇÕES PATRONAIS	1.111.01.001.001	10.000,00			
3.1.90.13	OBRIGAÇÕES PATRONAIS	1.112.17.250.017	10.000,00			
3.1.90.13	OBRIGAÇÕES PATRONAIS	1.113.18.250.018	1.000,00			
3.1.90.16	OUTRAS DESPESAS VARIÁVEIS - PESSOAL CIVIL	1.111.01.001.001	2.000,00			
3.1.90.92	DESPESAS DE EXERCÍCIOS ANTERIORES	1.111.01.001.001	1.000,00			
3.1.90.94	INDENIZAÇÕES E RESTITUIÇÕES TRABALHISTAS	1.111.01.001.001	1.000,00			
3.1.91.00	APLICAÇÕES DIRETAS- INTRA-ORÇAMENTÁRIAS			817.000,00		
3.1.91.13	OBRIGAÇÕES PATRONAIS	1.111.01.001.001	577.000,00			
3.1.91.13	OBRIGAÇÕES PATRONAIS	1.112.17.250.017	80.000,00			
3.1.91.13	OBRIGAÇÕES PATRONAIS	1.113.18.250.018	100.000,00			
3.1.91.13	OBRIGAÇÕES PATRONAIS	1.114.19.250.019	20.000,00			
3.1.91.13	OBRIGAÇÕES PATRONAIS	1.115.19.250.020	40.000,00			
3.3.00.00	OUTRAS DESPESAS CORRENTES				2.945.200,00	
3.3.90.00	APLICAÇÕES DIRETAS			2.945.200,00		
3.3.90.14	DIÁRIAS - CIVIL	1.001.01.001.001	3.000,00			
3.3.90.18	AUXÍLIO FINANCEIRO A ESTUDANTES	1.001.01.001.001	1.000,00			
3.3.90.30	MATERIAL DE CONSUMO	1.001.01.001.001	208.000,00			
3.3.90.30	MATERIAL DE CONSUMO	1.111.01.001.001	68.000,00			
3.3.90.30	MATERIAL DE CONSUMO	1.113.18.250.018	382.000,00			
3.3.90.30	MATERIAL DE CONSUMO	1.120.20.200.020	55.000,00			
3.3.90.30	MATERIAL DE CONSUMO	1.121.21.200.021	5.000,00			
3.3.90.30	MATERIAL DE CONSUMO	1.122.22.200.022	271.000,00			
3.3.90.30	MATERIAL DE CONSUMO	1.123.23.200.023	5.000,00			

**PREFEITURA MUNICIPAL DE JACUIPE**

Rua Prefeito Mario Acioly Wanderley, s/n - CNPJ:12247755/0001-74 Orçamento Programa - Exercício de 2019

Anexo 02

Page 17

LeiData

**NATUREZA DA DESPESA POR ORGÃO**

PODER ORGÃO		03 FUNDOS 02 FUNDO MUNICIPAL DE EDUCAÇÃO - FME				
Código	Especificação	F.R.-C.A.	Elemento	Modalidade	Grupo	Categoria Econômica
3.3.90.30	MATERIAL DE CONSUMO	1.124.25.200.025	5.000,00			
3.3.90.30	MATERIAL DE CONSUMO	1.150.50.001.001	200,00			
3.3.90.30	MATERIAL DE CONSUMO	1.190.38.200.038	1.000,00			
3.3.90.30	MATERIAL DE CONSUMO	1.190.57.200.040	10.000,00			
3.3.90.31	PREMIAÇÕES CULTURAIS, ARTÍSTICAS, CIENTÍFICAS, DESP	1.001.01.001.001	1.000,00			
3.3.90.32	MATERIAL, BEM OU SERVIÇO PARA DISTRIBUIÇÃO GRATUIT.	1.001.01.001.001	1.000,00			
3.3.90.32	MATERIAL, BEM OU SERVIÇO PARA DISTRIBUIÇÃO GRATUIT.	1.111.01.001.001	5.000,00			
3.3.90.35	SERVIÇOS DE CONSULTORIA	1.001.01.001.001	1.000,00			
3.3.90.36	OUTROS SERVIÇOS DE TERCEIROS - PESSOA FÍSICA	1.001.01.001.001	56.000,00			
3.3.90.36	OUTROS SERVIÇOS DE TERCEIROS - PESSOA FÍSICA	1.111.01.001.001	18.000,00			
3.3.90.36	OUTROS SERVIÇOS DE TERCEIROS - PESSOA FÍSICA	1.113.18.250.018	110.000,00			
3.3.90.36	OUTROS SERVIÇOS DE TERCEIROS - PESSOA FÍSICA	1.120.20.200.020	50.000,00			
3.3.90.36	OUTROS SERVIÇOS DE TERCEIROS - PESSOA FÍSICA	1.121.21.200.021	2.000,00			
3.3.90.36	OUTROS SERVIÇOS DE TERCEIROS - PESSOA FÍSICA	1.122.22.200.022	5.000,00			
3.3.90.36	OUTROS SERVIÇOS DE TERCEIROS - PESSOA FÍSICA	1.123.23.200.023	2.000,00			
3.3.90.36	OUTROS SERVIÇOS DE TERCEIROS - PESSOA FÍSICA	1.124.25.200.025	5.000,00			
3.3.90.36	OUTROS SERVIÇOS DE TERCEIROS - PESSOA FÍSICA	1.190.38.200.038	1.000,00			
3.3.90.36	OUTROS SERVIÇOS DE TERCEIROS - PESSOA FÍSICA	1.190.57.200.040	10.000,00			
3.3.90.39	OUTROS SERVIÇOS DE TERCEIROS - PESSOA JURÍDICA	1.001.01.001.001	484.000,00			
3.3.90.39	OUTROS SERVIÇOS DE TERCEIROS - PESSOA JURÍDICA	1.111.01.001.001	18.000,00			
3.3.90.39	OUTROS SERVIÇOS DE TERCEIROS - PESSOA JURÍDICA	1.113.18.250.018	552.000,00			
3.3.90.39	OUTROS SERVIÇOS DE TERCEIROS - PESSOA JURÍDICA	1.120.20.200.020	80.000,00			
3.3.90.39	OUTROS SERVIÇOS DE TERCEIROS - PESSOA JURÍDICA	1.121.21.200.021	3.000,00			
3.3.90.39	OUTROS SERVIÇOS DE TERCEIROS - PESSOA JURÍDICA	1.122.22.200.022	5.000,00			
3.3.90.39	OUTROS SERVIÇOS DE TERCEIROS - PESSOA JURÍDICA	1.123.23.200.023	65.000,00			
3.3.90.39	OUTROS SERVIÇOS DE TERCEIROS - PESSOA JURÍDICA	1.124.25.200.025	5.000,00			
3.3.90.39	OUTROS SERVIÇOS DE TERCEIROS - PESSOA JURÍDICA	1.190.38.200.038	250.000,00			
3.3.90.39	OUTROS SERVIÇOS DE TERCEIROS - PESSOA JURÍDICA	1.190.57.200.040	10.000,00			
3.3.90.47	OBRIGAÇÕES TRIBUTÁRIAS E CONTRIBUTIVAS	1.001.01.001.001	1.000,00			
3.3.90.47	OBRIGAÇÕES TRIBUTÁRIAS E CONTRIBUTIVAS	1.111.01.001.001	1.000,00			
3.3.90.47	OBRIGAÇÕES TRIBUTÁRIAS E CONTRIBUTIVAS	1.113.18.250.018	21.000,00			
3.3.90.47	OBRIGAÇÕES TRIBUTÁRIAS E CONTRIBUTIVAS	1.120.20.200.020	2.000,00			
3.3.90.47	OBRIGAÇÕES TRIBUTÁRIAS E CONTRIBUTIVAS	1.123.23.200.023	2.000,00			
3.3.90.48	OUTROS AUXÍLIOS FINANCEIROS A PESSOA FÍSICA	1.001.01.001.001	3.000,00			
3.3.90.48	OUTROS AUXÍLIOS FINANCEIROS A PESSOA FÍSICA	1.111.01.001.001	160.000,00			
3.3.90.92	DESPESAS DE EXERCÍCIOS ANTERIORES	1.001.01.001.001	500,00			
3.3.90.92	DESPESAS DE EXERCÍCIOS ANTERIORES	1.111.01.001.001	500,00			
3.3.90.93	INDENIZAÇÕES E RESTITUIÇÕES	1.001.01.001.001	500,00			

**PREFEITURA MUNICIPAL DE JACUIPE**

Rua Prefeito Mario Acioly Wanderley, s/n - CNPJ:12247755/0001-74 Orçamento Programa - Exercício de 2019

Anexo 02

Page 18

LeiData

**NATUREZA DA DESPESA POR ORGÃO**

PODER ORGÃO		03 FUNDOS 02 FUNDO MUNICIPAL DE EDUCAÇÃO - FME				
Código	Especificação	F.R.-C.A.	Elemento	Modalidade	Grupo	Categoria Econômica
3.3.90.93	INDENIZAÇÕES E RESTITUIÇÕES	1.111.01.001.001	500,00			
4.0.00.00	DESPESAS DE CAPITAL					1.829.000,00
4.4.00.00	INVESTIMENTOS				1.829.000,00	
4.4.90.00	APLICAÇÕES DIRETAS			1.829.000,00		
4.4.90.51	OBRAS E INSTALAÇÕES	1.111.01.001.001	240.000,00			
4.4.90.51	OBRAS E INSTALAÇÕES	1.113.18.250.018	100.000,00			
4.4.90.51	OBRAS E INSTALAÇÕES	1.124.24.200.024	200.000,00			
4.4.90.51	OBRAS E INSTALAÇÕES	1.124.25.200.025	80.000,00			
4.4.90.51	OBRAS E INSTALAÇÕES	1.125.26.200.026	700.000,00			
4.4.90.52	EQUIPAMENTOS E MATERIAL PERMANENTE	1.001.01.001.001	6.000,00			
4.4.90.52	EQUIPAMENTOS E MATERIAL PERMANENTE	1.111.01.001.001	20.000,00			
4.4.90.52	EQUIPAMENTOS E MATERIAL PERMANENTE	1.113.18.250.018	100.000,00			
4.4.90.52	EQUIPAMENTOS E MATERIAL PERMANENTE	1.120.20.200.020	20.000,00			
4.4.90.52	EQUIPAMENTOS E MATERIAL PERMANENTE	1.123.23.200.023	3.000,00			
4.4.90.52	EQUIPAMENTOS E MATERIAL PERMANENTE	1.124.24.200.024	200.000,00			
4.4.90.52	EQUIPAMENTOS E MATERIAL PERMANENTE	1.124.25.200.025	155.000,00			
4.4.90.61	AQUISIÇÃO DE IMÓVEIS	1.111.01.001.001	5.000,00			
<b>TOTAL</b>						<b>12.424.700,00</b>

**PREFEITURA MUNICIPAL DE JACUIPE**

Rua Prefeito Mario Acioly Wanderley, s/n - CNPJ:12247755/0001-74 Orçamento Programa - Exercício de 2019

Anexo 02

Page 19

LeiData

**NATUREZA DA DESPESA POR ORGÃO**

PODER ORGÃO	03 FUNDOS 03 FUNDO MUNICIPAL DE ASSISTÊNCIA SOCIAL - FMAS					
Código	Especificação	F.R.-C.A.	Elemento	Modalidade	Grupo	Categoria Econômica
3.0.00.00	DESPESAS CORRENTES					1.368.000,00
3.1.00.00	PESSOAL E ENCARGOS SOCIAIS				840.000,00	
3.1.90.00	APLICAÇÕES DIRETAS			811.000,00		
3.1.90.04	CONTRATAÇÃO POR TEMPO DETERMINADO	1.001.01.001.001	228.000,00			
3.1.90.04	CONTRATAÇÃO POR TEMPO DETERMINADO	1.311.27.510.027	48.000,00			
3.1.90.04	CONTRATAÇÃO POR TEMPO DETERMINADO	1.311.29.510.029	2.000,00			
3.1.90.04	CONTRATAÇÃO POR TEMPO DETERMINADO	1.311.30.510.030	69.000,00			
3.1.90.04	CONTRATAÇÃO POR TEMPO DETERMINADO	1.311.31.510.031	60.000,00			
3.1.90.04	CONTRATAÇÃO POR TEMPO DETERMINADO	1.311.32.510.032	31.000,00			
3.1.90.04	CONTRATAÇÃO POR TEMPO DETERMINADO	1.390.56.510.040	20.000,00			
3.1.90.11	VENCIMENTOS E VANTAGENS FIXAS - PESSOAL CIVIL	1.001.01.001.001	233.000,00			
3.1.90.11	VENCIMENTOS E VANTAGENS FIXAS - PESSOAL CIVIL	1.311.27.510.027	28.000,00			
3.1.90.11	VENCIMENTOS E VANTAGENS FIXAS - PESSOAL CIVIL	1.311.29.510.029	1.000,00			
3.1.90.11	VENCIMENTOS E VANTAGENS FIXAS - PESSOAL CIVIL	1.311.30.510.030	1.000,00			
3.1.90.11	VENCIMENTOS E VANTAGENS FIXAS - PESSOAL CIVIL	1.311.31.510.031	12.000,00			
3.1.90.11	VENCIMENTOS E VANTAGENS FIXAS - PESSOAL CIVIL	1.311.32.510.032	16.000,00			
3.1.90.11	VENCIMENTOS E VANTAGENS FIXAS - PESSOAL CIVIL	1.390.56.510.040	9.000,00			
3.1.90.13	OBRIGAÇÕES PATRONAIS	1.001.01.001.001	42.000,00			
3.1.90.13	OBRIGAÇÕES PATRONAIS	1.311.27.510.027	6.000,00			
3.1.90.13	OBRIGAÇÕES PATRONAIS	1.311.29.510.029	1.000,00			
3.1.90.13	OBRIGAÇÕES PATRONAIS	1.311.30.510.030	1.000,00			
3.1.90.13	OBRIGAÇÕES PATRONAIS	1.311.31.510.031	1.000,00			
3.1.90.13	OBRIGAÇÕES PATRONAIS	1.311.32.510.032	1.000,00			
3.1.90.92	DESPESAS DE EXERCÍCIOS ANTERIORES	1.001.01.001.001	500,00			
3.1.90.94	INDENIZAÇÕES E RESTITUIÇÕES TRABALHISTAS	1.001.01.001.001	500,00			
3.1.91.00	APLICAÇÕES DIRETAS- INTRA-ORÇAMENTÁRIAS			29.000,00		
3.1.91.13	OBRIGAÇÕES PATRONAIS	1.001.01.001.001	22.000,00			
3.1.91.13	OBRIGAÇÕES PATRONAIS	1.311.29.510.029	1.000,00			
3.1.91.13	OBRIGAÇÕES PATRONAIS	1.311.30.510.030	1.000,00			
3.1.91.13	OBRIGAÇÕES PATRONAIS	1.311.31.510.031	2.000,00			
3.1.91.13	OBRIGAÇÕES PATRONAIS	1.311.32.510.032	2.000,00			
3.1.91.13	OBRIGAÇÕES PATRONAIS	1.390.56.510.040	1.000,00			
3.3.00.00	OUTRAS DESPESAS CORRENTES				528.000,00	
3.3.50.00	TRANSFERÊNCIAS A INSTITUIÇÕES PRIVADAS SEM FINS LUCR			1.000,00		
3.3.50.43	SUBVENÇÕES SOCIAIS	1.001.01.001.001	1.000,00			
3.3.90.00	APLICAÇÕES DIRETAS			527.000,00		
3.3.90.14	DIÁRIAS - CIVIL	1.001.01.001.001	11.000,00			
3.3.90.14	DIÁRIAS - CIVIL	1.311.33.510.033	1.000,00			
3.3.90.30	MATERIAL DE CONSUMO	1.001.01.001.001	145.500,00			



**PREFEITURA MUNICIPAL DE JACUIPE**

Rua Prefeito Mario Acioly Wanderley, s/n - CNPJ:12247755/0001-74 Orçamento Programa - Exercício de 2019

Anexo 02

Page 20

LeiData

**NATUREZA DA DESPESA POR ORGÃO**

PODER		03 FUNDOS				
ORGÃO		03 FUNDO MUNICIPAL DE ASSISTÊNCIA SOCIAL - FMAS				
Código	Especificação	F.R.-C.A.	Elemento	Modalidade	Grupo	Categoria Econômica
3.3.90.30	MATERIAL DE CONSUMO	1.311.27.510.027	1.000,00			
3.3.90.30	MATERIAL DE CONSUMO	1.311.28.510.028	3.000,00			
3.3.90.30	MATERIAL DE CONSUMO	1.311.29.510.029	40.000,00			
3.3.90.30	MATERIAL DE CONSUMO	1.311.30.510.030	1.000,00			
3.3.90.30	MATERIAL DE CONSUMO	1.311.31.510.031	1.000,00			
3.3.90.30	MATERIAL DE CONSUMO	1.311.32.510.032	1.000,00			
3.3.90.30	MATERIAL DE CONSUMO	1.311.33.510.033	5.000,00			
3.3.90.30	MATERIAL DE CONSUMO	1.311.34.510.034	2.000,00			
3.3.90.30	MATERIAL DE CONSUMO	1.390.35.510.035	2.000,00			
3.3.90.32	MATERIAL, BEM OU SERVIÇO PARA DISTRIBUIÇÃO GRATUIT.	1.001.01.001.001	50.000,00			
3.3.90.36	OUTROS SERVIÇOS DE TERCEIROS - PESSOA FÍSICA	1.001.01.001.001	51.500,00			
3.3.90.36	OUTROS SERVIÇOS DE TERCEIROS - PESSOA FÍSICA	1.311.27.510.027	1.000,00			
3.3.90.36	OUTROS SERVIÇOS DE TERCEIROS - PESSOA FÍSICA	1.311.28.510.028	1.000,00			
3.3.90.36	OUTROS SERVIÇOS DE TERCEIROS - PESSOA FÍSICA	1.311.29.510.029	30.000,00			
3.3.90.36	OUTROS SERVIÇOS DE TERCEIROS - PESSOA FÍSICA	1.311.30.510.030	1.000,00			
3.3.90.36	OUTROS SERVIÇOS DE TERCEIROS - PESSOA FÍSICA	1.311.31.510.031	1.000,00			
3.3.90.36	OUTROS SERVIÇOS DE TERCEIROS - PESSOA FÍSICA	1.311.32.510.032	1.000,00			
3.3.90.36	OUTROS SERVIÇOS DE TERCEIROS - PESSOA FÍSICA	1.311.33.510.033	5.000,00			
3.3.90.36	OUTROS SERVIÇOS DE TERCEIROS - PESSOA FÍSICA	1.311.34.510.034	2.000,00			
3.3.90.36	OUTROS SERVIÇOS DE TERCEIROS - PESSOA FÍSICA	1.390.35.510.035	2.000,00			
3.3.90.39	OUTROS SERVIÇOS DE TERCEIROS - PESSOA JURÍDICA	1.001.01.001.001	105.500,00			
3.3.90.39	OUTROS SERVIÇOS DE TERCEIROS - PESSOA JURÍDICA	1.311.27.510.027	1.000,00			
3.3.90.39	OUTROS SERVIÇOS DE TERCEIROS - PESSOA JURÍDICA	1.311.28.510.028	1.000,00			
3.3.90.39	OUTROS SERVIÇOS DE TERCEIROS - PESSOA JURÍDICA	1.311.29.510.029	30.000,00			
3.3.90.39	OUTROS SERVIÇOS DE TERCEIROS - PESSOA JURÍDICA	1.311.30.510.030	1.000,00			
3.3.90.39	OUTROS SERVIÇOS DE TERCEIROS - PESSOA JURÍDICA	1.311.31.510.031	1.000,00			
3.3.90.39	OUTROS SERVIÇOS DE TERCEIROS - PESSOA JURÍDICA	1.311.32.510.032	1.000,00			
3.3.90.39	OUTROS SERVIÇOS DE TERCEIROS - PESSOA JURÍDICA	1.311.33.510.033	7.000,00			
3.3.90.39	OUTROS SERVIÇOS DE TERCEIROS - PESSOA JURÍDICA	1.311.34.510.034	1.000,00			
3.3.90.39	OUTROS SERVIÇOS DE TERCEIROS - PESSOA JURÍDICA	1.390.35.510.035	1.000,00			
3.3.90.47	OBRIGAÇÕES TRIBUTÁRIAS E CONTRIBUTIVAS	1.001.01.001.001	3.000,00			
3.3.90.47	OBRIGAÇÕES TRIBUTÁRIAS E CONTRIBUTIVAS	1.311.27.510.027	1.000,00			
3.3.90.47	OBRIGAÇÕES TRIBUTÁRIAS E CONTRIBUTIVAS	1.311.29.510.029	6.000,00			
3.3.90.47	OBRIGAÇÕES TRIBUTÁRIAS E CONTRIBUTIVAS	1.311.30.510.030	2.000,00			
3.3.90.47	OBRIGAÇÕES TRIBUTÁRIAS E CONTRIBUTIVAS	1.311.31.510.031	1.000,00			
3.3.90.47	OBRIGAÇÕES TRIBUTÁRIAS E CONTRIBUTIVAS	1.311.33.510.033	1.000,00			
3.3.90.48	OUTROS AUXÍLIOS FINANCEIROS A PESSOA FÍSICA	1.001.01.001.001	3.500,00			
3.3.90.92	DESPESAS DE EXERCÍCIOS ANTERIORES	1.001.01.001.001	500,00			

**PREFEITURA MUNICIPAL DE JACUIPE**

Rua Prefeito Mario Acioly Wanderley, s/n - CNPJ:12247755/0001-74 Orçamento Programa - Exercício de 2019

Anexo 02

Page 21

LeiData

**NATUREZA DA DESPESA POR ORGÃO**

PODER		03 FUNDOS				
ORGÃO		03 FUNDO MUNICIPAL DE ASSISTÊNCIA SOCIAL - FMAS				
Código	Especificação	F.R.-C.A.	Elemento	Modalidade	Grupo	Categoria Econômica
3.3.90.93	INDENIZAÇÕES E RESTITUIÇÕES	1.001.01.001.001	500,00			
4.0.00.00	DESPESAS DE CAPITAL					116.000,00
4.4.00.00	INVESTIMENTOS				116.000,00	
4.4.50.00	TRANSFERÊNCIAS A INSTITUIÇÕES PRIVADAS SEM FINS LUCR			1.000,00		
4.4.50.42	AUXÍLIOS	1.001.01.001.001	1.000,00			
4.4.90.00	APLICAÇÕES DIRETAS			115.000,00		
4.4.90.52	EQUIPAMENTOS E MATERIAL PERMANENTE	1.001.01.001.001	21.000,00			
4.4.90.52	EQUIPAMENTOS E MATERIAL PERMANENTE	1.311.29.510.029	5.000,00			
4.4.90.52	EQUIPAMENTOS E MATERIAL PERMANENTE	1.311.31.510.031	5.000,00			
4.4.90.52	EQUIPAMENTOS E MATERIAL PERMANENTE	1.312.39.510.039	83.000,00			
4.4.90.61	AQUISIÇÃO DE IMÓVEIS	1.001.01.001.001	1.000,00			
<b>TOTAL</b>						<b>1.484.000,00</b>

**PREFEITURA MUNICIPAL DE JACUIPE**

Rua Prefeito Mario Acioly Wanderley, s/n - CNPJ:12247755/0001-74 Orçamento Programa - Exercício de 2019

Anexo 02

Page 22

LeiData

**NATUREZA DA DESPESA POR ORGÃO**

PODER		03 FUNDOS				
ORGÃO		04 FUNDO DE PREVIDÊNCIA DE JACUIPE - JACUIPEPREV				
Código	Especificação	F.R.-C.A.	Elemento	Modalidade	Grupo	Categoria Econômica
3.0.00.00	DESPESAS CORRENTES					2.467.000,00
3.1.00.00	PESSOAL E ENCARGOS SOCIAIS				2.359.000,00	
3.1.90.00	APLICAÇÕES DIRETAS			2.359.000,00		
3.1.90.01	APOSENTADORIAS, RESERVA REMUNERADA E REFORMAS	1.001.01.001.001	513.000,00			
3.1.90.01	APOSENTADORIAS, RESERVA REMUNERADA E REFORMAS	1.410.36.600.036	1.430.000,00			
3.1.90.03	PENSÕES	1.410.36.600.036	246.000,00			
3.1.90.04	CONTRATAÇÃO POR TEMPO DETERMINADO	1.410.36.600.036	2.000,00			
3.1.90.05	OUTROS BENEFÍCIOS PREVIDENCIÁRIOS	1.410.36.600.036	100.000,00			
3.1.90.08	OUTROS BENEFÍCIOS ASSISTENCIAIS DO SERVIDOR E DO M	1.410.36.600.036	1.000,00			
3.1.90.11	VENCIMENTOS E VANTAGENS FIXAS - PESSOAL CIVIL	1.410.36.600.036	55.000,00			
3.1.90.13	OBRIGAÇÕES PATRONAIS	1.410.36.600.036	12.000,00			
3.3.00.00	OUTRAS DESPESAS CORRENTES				108.000,00	
3.3.90.00	APLICAÇÕES DIRETAS			108.000,00		
3.3.90.14	DIÁRIAS - CIVIL	1.410.36.600.036	1.000,00			
3.3.90.30	MATERIAL DE CONSUMO	1.410.36.600.036	5.000,00			
3.3.90.36	OUTROS SERVIÇOS DE TERCEIROS - PESSOA FÍSICA	1.410.36.600.036	50.000,00			
3.3.90.39	OUTROS SERVIÇOS DE TERCEIROS - PESSOA JURÍDICA	1.410.36.600.036	50.000,00			
3.3.90.92	DESPESAS DE EXERCÍCIOS ANTERIORES	1.410.36.600.036	1.000,00			
3.3.90.93	INDENIZAÇÕES E RESTITUIÇÕES	1.410.36.600.036	1.000,00			
4.0.00.00	DESPESAS DE CAPITAL					6.000,00
4.4.00.00	INVESTIMENTOS				5.000,00	
4.4.90.00	APLICAÇÕES DIRETAS			5.000,00		
4.4.90.52	EQUIPAMENTOS E MATERIAL PERMANENTE	1.410.36.600.036	5.000,00			
4.6.00.00	AMORTIZAÇÃO DA DÍVIDA				1.000,00	
4.6.90.00	APLICAÇÕES DIRETAS			1.000,00		
4.6.90.71	PRINCIPAL DA DÍVIDA CONTRATUAL RESGATADA	1.410.36.600.036	1.000,00			
<b>TOTAL</b>						<b>2.473.000,00</b>



# PREFEITURA MUNICIPAL DE JACUIPE

Rua Prefeito Mario Acioly Wanderley, s/n - CNPJ:12247755/0001-74 Orçamento Programa - Exercício de 2019

Anexo 02

Page 23

LeiData

## NATUREZA DA DESPESA POR ORGÃO

TOTAL GERAL

29.434.000,00

---

---



**PREFEITURA MUNICIPAL DE JACUIPE**

Rua Prefeito Mario Acioly Wanderley, s/n - CNPJ:12247755/0001-74

Anexo 02

Page 2

Orçamento Programa - Exercício de 2019

**NATUREZA DA DESPESA POR ORGÃO E UNIDADE**

Código	Especificação	F.R.-C.A.	Elemento	Modalidade	Grupo	Categoria Econômica
PODER	02 PODER EXECUTIVO					
ORGÃO	01 GABINETE DO PREFEITO					
UNIDADE	00 GABINETE DO PREFEITO					
3.0.00.00	DESPESAS CORRENTES					469.500,00
3.1.00.00	PESSOAL E ENCARGOS SOCIAIS				323.000,00	
3.1.90.00	APLICAÇÕES DIRETAS			322.000,00		
3.1.90.04	CONTRATAÇÃO POR TEMPO DETERMINADO	1.001.01.001.001	2.000,00			
3.1.90.11	VENCIMENTOS E VANTAGENS FIXAS - PESSOAL CIVIL	1.001.01.001.001	250.000,00			
3.1.90.13	OBRIGAÇÕES PATRONAIS	1.001.01.001.001	70.000,00			
3.1.91.00	APLICAÇÕES DIRETAS- INTRA-ORÇAMENTÁRIAS			1.000,00		
3.1.91.13	OBRIGAÇÕES PATRONAIS	1.001.01.001.001	1.000,00			
3.3.00.00	OUTRAS DESPESAS CORRENTES				146.500,00	
3.3.90.00	APLICAÇÕES DIRETAS			146.500,00		
3.3.90.14	DIÁRIAS - CIVIL	1.001.01.001.001	6.000,00			
3.3.90.30	MATERIAL DE CONSUMO	1.001.01.001.001	31.000,00			
3.3.90.33	PASSAGENS E DESPESAS COM LOCOMOÇÃO	1.001.01.001.001	2.000,00			
3.3.90.36	OUTROS SERVIÇOS DE TERCEIROS - PESSOA FÍSICA	1.001.01.001.001	6.000,00			
3.3.90.39	OUTROS SERVIÇOS DE TERCEIROS - PESSOA JURÍDICA	1.001.01.001.001	101.000,00			
3.3.90.92	DESPESAS DE EXERCÍCIOS ANTERIORES	1.001.01.001.001	500,00			
4.0.00.00	DESPESAS DE CAPITAL					10.000,00
4.4.00.00	INVESTIMENTOS				10.000,00	
4.4.90.00	APLICAÇÕES DIRETAS			10.000,00		
4.4.90.52	EQUIPAMENTOS E MATERIAL PERMANENTE	1.001.01.001.001	10.000,00			
<b>TOTAL</b>						<b>479.500,00</b>

**PREFEITURA MUNICIPAL DE JACUIPE**

Rua Prefeito Mario Acioly Wanderley, s/n - CNPJ:12247755/0001-74

Anexo 02

Page 3

Orçamento Programa - Exercício de 2019

**NATUREZA DA DESPESA POR ORGÃO E UNIDADE**

PODER	02 PODER EXECUTIVO					
ORGÃO	02 SECRETARIA MUNICIPAL DE ADMINISTRAÇÃO E FINANÇAS					
UNIDADE	00 SECRETARIA MUNICIPAL DE ADMINISTRAÇÃO E FINANÇAS					
Código	Especificação	F.R.-C.A.	Elemento	Modalidade	Grupo	Categoria Econômica
3.0.00.00	DESPESAS CORRENTES					1.625.532,85
3.1.00.00	PESSOAL E ENCARGOS SOCIAIS				763.500,00	
3.1.90.00	APLICAÇÕES DIRETAS			673.500,00		
3.1.90.04	CONTRATAÇÃO POR TEMPO DETERMINADO	1.001.01.001.001	27.000,00			
3.1.90.11	VENCIMENTOS E VANTAGENS FIXAS - PESSOAL CIVIL	1.001.01.001.001	600.000,00			
3.1.90.13	OBRIGAÇÕES PATRONAIS	1.001.01.001.001	25.000,00			
3.1.90.91	SENTENÇAS JUDICIAIS	1.001.01.001.001	20.500,00			
3.1.90.92	DESPESAS DE EXERCÍCIOS ANTERIORES	1.001.01.001.001	500,00			
3.1.90.94	INDENIZAÇÕES E RESTITUIÇÕES TRABALHISTAS	1.001.01.001.001	500,00			
3.1.91.00	APLICAÇÕES DIRETAS- INTRA-ORÇAMENTÁRIAS			90.000,00		
3.1.91.13	OBRIGAÇÕES PATRONAIS	1.001.01.001.001	90.000,00			
3.2.00.00	JUROS E ENCARGOS DA DÍVIDA				6.000,00	
3.2.90.00	APLICAÇÕES DIRETAS			6.000,00		
3.2.90.21	JUROS SOBRE A DÍVIDA POR CONTRATO	1.001.01.001.001	5.000,00			
3.2.90.22	OUTROS ENCARGOS SOBRE A DÍVIDA POR CONTRATO	1.001.01.001.001	1.000,00			
3.3.00.00	OUTRAS DESPESAS CORRENTES				856.032,85	
3.3.50.00	TRANSFERÊNCIAS A INSTITUIÇÕES PRIVADAS SEM FINS LUCRATIVOS			41.000,00		
3.3.50.41	CONTRIBUIÇÕES	1.001.01.001.001	40.000,00			
3.3.50.43	SUBVENÇÕES SOCIAIS	1.001.01.001.001	1.000,00			
3.3.71.00	TRANSFERÊNCIA A CONSÓRCIOS PÚBLICOS			5.000,00		
3.3.71.70	RATEIO PELA PARTICIPAÇÃO EM CONSÓRCIO PÚBLICO	1.001.01.001.001	5.000,00			
3.3.90.00	APLICAÇÕES DIRETAS			810.032,85		
3.3.90.14	DIÁRIAS - CIVIL	1.001.01.001.001	2.000,00			
3.3.90.30	MATERIAL DE CONSUMO	1.001.01.001.001	250.000,00			
3.3.90.31	PREMIAÇÕES CULTURAIS, ARTÍSTICAS, CIENTÍFICAS, DESPORTIVAS	1.001.01.001.001	2.500,00			
3.3.90.35	SERVIÇOS DE CONSULTORIA	1.001.01.001.001	5.000,00			
3.3.90.36	OUTROS SERVIÇOS DE TERCEIROS - PESSOA FÍSICA	1.001.01.001.001	51.000,00			
3.3.90.39	OUTROS SERVIÇOS DE TERCEIROS - PESSOA JURÍDICA	1.001.01.001.001	412.032,85			
3.3.90.47	OBRIGAÇÕES TRIBUTÁRIAS E CONTRIBUTIVAS	1.001.01.001.001	80.500,00			
3.3.90.91	SENTENÇAS JUDICIAIS	1.001.01.001.001	6.000,00			
3.3.90.92	DESPESAS DE EXERCÍCIOS ANTERIORES	1.001.01.001.001	500,00			
3.3.90.93	INDENIZAÇÕES E RESTITUIÇÕES	1.001.01.001.001	500,00			
4.0.00.00	DESPESAS DE CAPITAL					130.000,00
4.4.00.00	INVESTIMENTOS				10.000,00	
4.4.90.00	APLICAÇÕES DIRETAS			10.000,00		
4.4.90.52	EQUIPAMENTOS E MATERIAL PERMANENTE	1.001.01.001.001	10.000,00			
4.6.00.00	AMORTIZAÇÃO DA DÍVIDA				120.000,00	
4.6.90.00	APLICAÇÕES DIRETAS			120.000,00		
4.6.90.71	PRINCIPAL DA DÍVIDA CONTRATUAL RESGATADA	1.001.01.001.001	120.000,00			
9.0.00.00	RESERVA DE CONTINGÊNCIA					250.000,00
9.9.00.00	RESERVA DE CONTINGÊNCIA				250.000,00	
9.9.99.00	Reserva de Contingência			250.000,00		
9.9.99.99	RESERVA DE CONTINGÊNCIA	1.001.01.001.001	250.000,00			
<b>TOTAL</b>						<b>2.005.532,85</b>

**PREFEITURA MUNICIPAL DE JACUIPE**

Rua Prefeito Mario Acioly Wanderley, s/n - CNPJ:12247755/0001-74

Anexo 02

Page 4

Orçamento Programa - Exercício de 2019

**NATUREZA DA DESPESA POR ORGÃO E UNIDADE**

Código	Especificação	F.R.-C.A.	Elemento	Modalidade	Grupo	Categoria Econômica
PODER	02 PODER EXECUTIVO					
ORGÃO	03 SECRETARIA MUNICIPAL DE ASSISTÊNCIA SOCIAL					
UNIDADE	00 SECRETARIA MUNICIPAL DE ASSISTÊNCIA SOCIAL					
3.0.00.00	DESPESAS CORRENTES					9.500,00
3.1.00.00	PESSOAL E ENCARGOS SOCIAIS				2.500,00	
3.1.90.00	APLICAÇÕES DIRETAS			2.000,00		
3.1.90.04	CONTRATAÇÃO POR TEMPO DETERMINADO	1.001.01.001.001	1.000,00			
3.1.90.11	VENCIMENTOS E VANTAGENS FIXAS - PESSOAL CIVIL	1.001.01.001.001	500,00			
3.1.90.13	OBRIGAÇÕES PATRONAIS	1.001.01.001.001	500,00			
3.1.91.00	APLICAÇÕES DIRETAS- INTRA-ORÇAMENTÁRIAS			500,00		
3.1.91.13	OBRIGAÇÕES PATRONAIS	1.001.01.001.001	500,00			
3.3.00.00	OUTRAS DESPESAS CORRENTES				7.000,00	
3.3.50.00	TRANSFERÊNCIAS A INSTITUIÇÕES PRIVADAS SEM FINS LUCR			500,00		
3.3.50.43	SUBVENÇÕES SOCIAIS	1.001.01.001.001	500,00			
3.3.90.00	APLICAÇÕES DIRETAS			6.500,00		
3.3.90.14	DIÁRIAS - CIVIL	1.001.01.001.001	500,00			
3.3.90.30	MATERIAL DE CONSUMO	1.001.01.001.001	1.500,00			
3.3.90.32	MATERIAL, BEM OU SERVIÇO PARA DISTRIBUIÇÃO GRATUIT	1.001.01.001.001	500,00			
3.3.90.36	OUTROS SERVIÇOS DE TERCEIROS - PESSOA FÍSICA	1.001.01.001.001	1.500,00			
3.3.90.39	OUTROS SERVIÇOS DE TERCEIROS - PESSOA JURÍDICA	1.001.01.001.001	1.500,00			
3.3.90.92	DESPESAS DE EXERCÍCIOS ANTERIORES	1.001.01.001.001	500,00			
3.3.90.93	INDENIZAÇÕES E RESTITUIÇÕES	1.001.01.001.001	500,00			
4.0.00.00	DESPESAS DE CAPITAL					2.000,00
4.4.00.00	INVESTIMENTOS				2.000,00	
4.4.50.00	TRANSFERÊNCIAS A INSTITUIÇÕES PRIVADAS SEM FINS LUCR			1.000,00		
4.4.50.42	AUXÍLIOS	1.001.01.001.001	1.000,00			
4.4.90.00	APLICAÇÕES DIRETAS			1.000,00		
4.4.90.52	EQUIPAMENTOS E MATERIAL PERMANENTE	1.001.01.001.001	1.000,00			
<b>TOTAL</b>						<b>11.500,00</b>



**PREFEITURA MUNICIPAL DE JACUIPE**

Rua Prefeito Mario Acioly Wanderley, s/n - CNPJ:12247755/0001-74

Anexo 02

Page 5

Orçamento Programa - Exercício de 2019

**NATUREZA DA DESPESA POR ORGÃO E UNIDADE**

Código	Especificação	F.R.-C.A.	Elemento	Modalidade	Grupo	Categoria Econômica
PODER	02 PODER EXECUTIVO					
ORGÃO	04 PROCURADORIA GERAL DO MUNICÍPIO					
UNIDADE	00 PROCURADORIA GERAL DO MUNICÍPIO					
3.0.00.00	DESPESAS CORRENTES					82.500,00
3.1.00.00	PESSOAL E ENCARGOS SOCIAIS				65.500,00	
3.1.90.00	APLICAÇÕES DIRETAS			58.500,00		
3.1.90.04	CONTRATAÇÃO POR TEMPO DETERMINADO	1.001.01.001.001	1.000,00			
3.1.90.11	VENCIMENTOS E VANTAGENS FIXAS - PESSOAL CIVIL	1.001.01.001.001	56.000,00			
3.1.90.13	OBRIGAÇÕES PATRONAIS	1.001.01.001.001	1.000,00			
3.1.90.92	DESPESAS DE EXERCÍCIOS ANTERIORES	1.001.01.001.001	500,00			
3.1.91.00	APLICAÇÕES DIRETAS- INTRA-ORÇAMENTÁRIAS			7.000,00		
3.1.91.13	OBRIGAÇÕES PATRONAIS	1.001.01.001.001	7.000,00			
3.3.00.00	OUTRAS DESPESAS CORRENTES				17.000,00	
3.3.90.00	APLICAÇÕES DIRETAS			17.000,00		
3.3.90.14	DIÁRIAS - CIVIL	1.001.01.001.001	1.000,00			
3.3.90.30	MATERIAL DE CONSUMO	1.001.01.001.001	5.000,00			
3.3.90.36	OUTROS SERVIÇOS DE TERCEIROS - PESSOA FÍSICA	1.001.01.001.001	5.000,00			
3.3.90.39	OUTROS SERVIÇOS DE TERCEIROS - PESSOA JURÍDICA	1.001.01.001.001	5.000,00			
3.3.90.47	OBRIGAÇÕES TRIBUTÁRIAS E CONTRIBUTIVAS	1.001.01.001.001	500,00			
3.3.90.92	DESPESAS DE EXERCÍCIOS ANTERIORES	1.001.01.001.001	500,00			
4.0.00.00	DESPESAS DE CAPITAL					5.000,00
4.4.00.00	INVESTIMENTOS				5.000,00	
4.4.90.00	APLICAÇÕES DIRETAS			5.000,00		
4.4.90.52	EQUIPAMENTOS E MATERIAL PERMANENTE	1.001.01.001.001	5.000,00			
<b>TOTAL</b>						<b>87.500,00</b>

**PREFEITURA MUNICIPAL DE JACUIPE**

Rua Prefeito Mario Acioly Wanderley, s/n - CNPJ:12247755/0001-74

Anexo 02

Page 6

Orçamento Programa - Exercício de 2019

**NATUREZA DA DESPESA POR ORGÃO E UNIDADE**

Código	Especificação	F.R.-C.A.	Elemento	Modalidade	Grupo	Categoria Econômica
PODER	02 PODER EXECUTIVO					
ORGÃO	05 SECRETARIA MUNICIPAL DE SAÚDE					
UNIDADE	00 SECRETARIA MUNICIPAL DE SAÚDE					
3.0.00.00	DESPESAS CORRENTES					4.500,00
3.1.00.00	PESSOAL E ENCARGOS SOCIAIS				2.500,00	
3.1.90.00	APLICAÇÕES DIRETAS			2.000,00		
3.1.90.04	CONTRATAÇÃO POR TEMPO DETERMINADO	1.211.01.001.001	1.000,00			
3.1.90.11	VENCIMENTOS E VANTAGENS FIXAS - PESSOAL CIVIL	1.211.01.001.001	500,00			
3.1.90.13	OBRIGAÇÕES PATRONAIS	1.211.01.001.001	500,00			
3.1.91.00	APLICAÇÕES DIRETAS- INTRA-ORÇAMENTÁRIAS			500,00		
3.1.91.13	OBRIGAÇÕES PATRONAIS	1.211.01.001.001	500,00			
3.3.00.00	OUTRAS DESPESAS CORRENTES				2.000,00	
3.3.90.00	APLICAÇÕES DIRETAS			2.000,00		
3.3.90.14	DIÁRIAS - CIVIL	1.211.01.001.001	500,00			
3.3.90.30	MATERIAL DE CONSUMO	1.211.01.001.001	500,00			
3.3.90.36	OUTROS SERVIÇOS DE TERCEIROS - PESSOA FÍSICA	1.211.01.001.001	500,00			
3.3.90.39	OUTROS SERVIÇOS DE TERCEIROS - PESSOA JURÍDICA	1.211.01.001.001	500,00			
4.0.00.00	DESPESAS DE CAPITAL					5.000,00
4.4.00.00	INVESTIMENTOS				5.000,00	
4.4.90.00	APLICAÇÕES DIRETAS			5.000,00		
4.4.90.52	EQUIPAMENTOS E MATERIAL PERMANENTE	1.211.01.001.001	5.000,00			
<b>TOTAL</b>						<b>9.500,00</b>

**PREFEITURA MUNICIPAL DE JACUIPE**

Rua Prefeito Mario Acioly Wanderley, s/n - CNPJ:12247755/0001-74

Anexo 02

Page 7

Orçamento Programa - Exercício de 2019

**NATUREZA DA DESPESA POR ORGÃO E UNIDADE**

Código	Especificação	F.R.-C.A.	Elemento	Modalidade	Grupo	Categoria Econômica
PODER	02 PODER EXECUTIVO					
ORGÃO	06 SECRETARIA MUNICIPAL DE EDUCAÇÃO, CULTURA E DESPORTOS					
UNIDADE	00 SECRETARIA MUNICIPAL DE EDUCAÇÃO, CULTURA E DESPORTOS					
3.0.00.00	DESPESAS CORRENTES					578.000,00
3.1.00.00	PESSOAL E ENCARGOS SOCIAIS				122.000,00	
3.1.90.00	APLICAÇÕES DIRETAS			113.000,00		
3.1.90.04	CONTRATAÇÃO POR TEMPO DETERMINADO	1.001.01.001.001	2.000,00			
3.1.90.11	VENCIMENTOS E VANTAGENS FIXAS - PESSOAL CIVIL	1.001.01.001.001	100.000,00			
3.1.90.13	OBRIGAÇÕES PATRONAIS	1.001.01.001.001	11.000,00			
3.1.91.00	APLICAÇÕES DIRETAS- INTRA-ORÇAMENTÁRIAS			9.000,00		
3.1.91.13	OBRIGAÇÕES PATRONAIS	1.001.01.001.001	9.000,00			
3.3.00.00	OUTRAS DESPESAS CORRENTES				456.000,00	
3.3.90.00	APLICAÇÕES DIRETAS			456.000,00		
3.3.90.14	DIÁRIAS - CIVIL	1.001.01.001.001	1.000,00			
3.3.90.30	MATERIAL DE CONSUMO	1.001.01.001.001	13.000,00			
3.3.90.31	PREMIAÇÕES CULTURAIS, ARTÍSTICAS, CIENTÍFICAS, DESPESAS	1.001.01.001.001	1.000,00			
3.3.90.32	MATERIAL, BEM OU SERVIÇO PARA DISTRIBUIÇÃO GRATUITA	1.001.01.001.001	2.000,00			
3.3.90.36	OUTROS SERVIÇOS DE TERCEIROS - PESSOA FÍSICA	1.001.01.001.001	13.000,00			
3.3.90.39	OUTROS SERVIÇOS DE TERCEIROS - PESSOA JURÍDICA	1.001.01.001.001	425.000,00			
3.3.90.47	OBRIGAÇÕES TRIBUTÁRIAS E CONTRIBUTIVAS	1.001.01.001.001	500,00			
3.3.90.92	DESPESAS DE EXERCÍCIOS ANTERIORES	1.001.01.001.001	500,00			
4.0.00.00	DESPESAS DE CAPITAL					33.000,00
4.4.00.00	INVESTIMENTOS				33.000,00	
4.4.90.00	APLICAÇÕES DIRETAS			33.000,00		
4.4.90.52	EQUIPAMENTOS E MATERIAL PERMANENTE	1.001.01.001.001	33.000,00			
<b>T O T A L</b>						<b>611.000,00</b>

**PREFEITURA MUNICIPAL DE JACUIPE**

Rua Prefeito Mario Acioly Wanderley, s/n - CNPJ:12247755/0001-74

Anexo 02

Page 8

Orçamento Programa - Exercício de 2019

**NATUREZA DA DESPESA POR ORGÃO E UNIDADE**

Código	Especificação	F.R.-C.A.	Elemento	Modalidade	Grupo	Categoria Econômica
PODER	02 PODER EXECUTIVO					
ORGÃO	07 SECRETARIA MUNICIPAL DE TURISMO E MEI AMBIENTE					
UNIDADE	00 SECRETARIA MUNICIPAL DE TURISMO E MEI AMBIENTE					
3.0.00.00	DESPESAS CORRENTES					27.500,00
3.1.00.00	PESSOAL E ENCARGOS SOCIAIS				25.000,00	
3.1.90.00	APLICAÇÕES DIRETAS			24.000,00		
3.1.90.04	CONTRATAÇÃO POR TEMPO DETERMINADO	1.001.01.001.001	5.500,00			
3.1.90.11	VENCIMENTOS E VANTAGENS FIXAS - PESSOAL CIVIL	1.001.01.001.001	15.000,00			
3.1.90.13	OBRIGAÇÕES PATRONAIS	1.001.01.001.001	3.000,00			
3.1.90.92	DESPESAS DE EXERCÍCIOS ANTERIORES	1.001.01.001.001	500,00			
3.1.91.00	APLICAÇÕES DIRETAS- INTRA-ORÇAMENTÁRIAS			1.000,00		
3.1.91.13	OBRIGAÇÕES PATRONAIS	1.001.01.001.001	1.000,00			
3.3.00.00	OUTRAS DESPESAS CORRENTES				2.500,00	
3.3.90.00	APLICAÇÕES DIRETAS			2.500,00		
3.3.90.14	DIÁRIAS - CIVIL	1.001.01.001.001	1.000,00			
3.3.90.30	MATERIAL DE CONSUMO	1.001.01.001.001	500,00			
3.3.90.36	OUTROS SERVIÇOS DE TERCEIROS - PESSOA FÍSICA	1.001.01.001.001	500,00			
3.3.90.39	OUTROS SERVIÇOS DE TERCEIROS - PESSOA JURÍDICA	1.001.01.001.001	500,00			
4.0.00.00	DESPESAS DE CAPITAL					2.000,00
4.4.00.00	INVESTIMENTOS				2.000,00	
4.4.90.00	APLICAÇÕES DIRETAS			2.000,00		
4.4.90.52	EQUIPAMENTOS E MATERIAL PERMANENTE	1.001.01.001.001	2.000,00			
<b>TOTAL</b>						<b>29.500,00</b>

**PREFEITURA MUNICIPAL DE JACUIPE**

Rua Prefeito Mario Acioly Wanderley, s/n - CNPJ:12247755/0001-74

Anexo 02

Page 9

Orçamento Programa - Exercício de 2019

**NATUREZA DA DESPESA POR ORGÃO E UNIDADE**

Código	Especificação	F.R.-C.A.	Elemento	Modalidade	Grupo	Categoria Econômica
PODER	02	PODER EXECUTIVO				
ORGÃO	08	SECRETARIA MUNICIPAL DE AGRICULTURA E DESENVOLVIMENTO RURAL				
UNIDADE	00	SECRETARIA MUNICIPAL DE AGRICULTURA E DESENVOLVIMENTO RURAL				
3.0.00.00	DESPESAS CORRENTES					263.000,00
3.1.00.00	PESSOAL E ENCARGOS SOCIAIS				157.500,00	
3.1.90.00	APLICAÇÕES DIRETAS			156.500,00		
3.1.90.04	CONTRATAÇÃO POR TEMPO DETERMINADO	1.001.01.001.001	1.000,00			
3.1.90.11	VENCIMENTOS E VANTAGENS FIXAS - PESSOAL CIVIL	1.001.01.001.001	129.000,00			
3.1.90.13	OBRIGAÇÕES PATRONAIS	1.001.01.001.001	26.000,00			
3.1.90.92	DESPESAS DE EXERCÍCIOS ANTERIORES	1.001.01.001.001	500,00			
3.1.91.00	APLICAÇÕES DIRETAS- INTRA-ORÇAMENTÁRIAS			1.000,00		
3.1.91.13	OBRIGAÇÕES PATRONAIS	1.001.01.001.001	1.000,00			
3.3.00.00	OUTRAS DESPESAS CORRENTES				105.500,00	
3.3.90.00	APLICAÇÕES DIRETAS			105.500,00		
3.3.90.14	DIÁRIAS - CIVIL	1.001.01.001.001	1.000,00			
3.3.90.30	MATERIAL DE CONSUMO	1.001.01.001.001	32.500,00			
3.3.90.32	MATERIAL, BEM OU SERVIÇO PARA DISTRIBUIÇÃO GRATUIT.	1.001.01.001.001	1.000,00			
3.3.90.36	OUTROS SERVIÇOS DE TERCEIROS - PESSOA FÍSICA	1.001.01.001.001	7.500,00			
3.3.90.39	OUTROS SERVIÇOS DE TERCEIROS - PESSOA JURÍDICA	1.001.01.001.001	63.000,00			
3.3.90.47	OBRIGAÇÕES TRIBUTÁRIAS E CONTRIBUTIVAS	1.001.01.001.001	500,00			
4.0.00.00	DESPESAS DE CAPITAL					17.000,00
4.4.00.00	INVESTIMENTOS				17.000,00	
4.4.90.00	APLICAÇÕES DIRETAS			17.000,00		
4.4.90.51	OBRAS E INSTALAÇÕES	1.001.01.001.001	1.000,00			
4.4.90.52	EQUIPAMENTOS E MATERIAL PERMANENTE	1.001.01.001.001	15.000,00			
4.4.90.52	EQUIPAMENTOS E MATERIAL PERMANENTE	1.940.37.100.001	1.000,00			
<b>TOTAL</b>						<b>280.000,00</b>

**PREFEITURA MUNICIPAL DE JACUIPE**

Rua Prefeito Mario Acioly Wanderley, s/n - CNPJ:12247755/0001-74

Anexo 02

Page 10

Orçamento Programa - Exercício de 2019

**NATUREZA DA DESPESA POR ORGÃO E UNIDADE**

PODER	02 PODER EXECUTIVO					
ORGÃO	09 SEC. MUN. DE INFRAESTRUTURA, TRANSPORTES E SERVIÇOS PÚBLICOS					
UNIDADE	00 SEC. MUN. DE INFRAESTRUTURA, TRANSPORTES E SERVIÇOS PÚBLICOS					
Código	Especificação	F.R.-C.A.	Elemento	Modalidade	Grupo	Categoria Econômica
3.0.00.00	DESPESAS CORRENTES					2.109.300,00
3.1.00.00	PESSOAL E ENCARGOS SOCIAIS				492.500,00	
3.1.90.00	APLICAÇÕES DIRETAS			431.500,00		
3.1.90.04	CONTRATAÇÃO POR TEMPO DETERMINADO	1.001.01.001.001	2.000,00			
3.1.90.11	VENCIMENTOS E VANTAGENS FIXAS - PESSOAL CIVIL	1.001.01.001.001	400.000,00			
3.1.90.13	OBRIGAÇÕES PATRONAIS	1.001.01.001.001	29.000,00			
3.1.90.92	DESPESAS DE EXERCÍCIOS ANTERIORES	1.001.01.001.001	500,00			
3.1.91.00	APLICAÇÕES DIRETAS- INTRA-ORÇAMENTÁRIAS			61.000,00		
3.1.91.13	OBRIGAÇÕES PATRONAIS	1.001.01.001.001	61.000,00			
3.3.00.00	OUTRAS DESPESAS CORRENTES				1.616.800,00	
3.3.71.00	TRANSFERÊNCIA A CONSÓRCIOS PÚBLICOS			25.000,00		
3.3.71.70	RATEIO PELA PARTICIPAÇÃO EM CONSÓRCIO PÚBLICO	1.001.01.001.001	25.000,00			
3.3.90.00	APLICAÇÕES DIRETAS			1.591.800,00		
3.3.90.14	DIÁRIAS - CIVIL	1.001.01.001.001	1.000,00			
3.3.90.30	MATERIAL DE CONSUMO	1.001.01.001.001	289.500,00			
3.3.90.30	MATERIAL DE CONSUMO	1.610.59.610.001	6.000,00			
3.3.90.30	MATERIAL DE CONSUMO	1.620.60.620.001	2.000,00			
3.3.90.30	MATERIAL DE CONSUMO	1.940.37.100.001	1.000,00			
3.3.90.36	OUTROS SERVIÇOS DE TERCEIROS - PESSOA FÍSICA	1.001.01.001.001	57.300,00			
3.3.90.36	OUTROS SERVIÇOS DE TERCEIROS - PESSOA FÍSICA	1.610.59.610.001	4.000,00			
3.3.90.36	OUTROS SERVIÇOS DE TERCEIROS - PESSOA FÍSICA	1.620.60.620.001	1.000,00			
3.3.90.36	OUTROS SERVIÇOS DE TERCEIROS - PESSOA FÍSICA	1.940.37.100.001	1.000,00			
3.3.90.37	LOCAÇÃO DE MÃO-DE-OBRA	1.001.01.001.001	1.500,00			
3.3.90.39	OUTROS SERVIÇOS DE TERCEIROS - PESSOA JURÍDICA	1.001.01.001.001	1.219.000,00			
3.3.90.39	OUTROS SERVIÇOS DE TERCEIROS - PESSOA JURÍDICA	1.610.59.610.001	4.000,00			
3.3.90.39	OUTROS SERVIÇOS DE TERCEIROS - PESSOA JURÍDICA	1.620.60.620.001	1.000,00			
3.3.90.39	OUTROS SERVIÇOS DE TERCEIROS - PESSOA JURÍDICA	1.940.37.100.001	1.000,00			
3.3.90.47	OBRIGAÇÕES TRIBUTÁRIAS E CONTRIBUTIVAS	1.001.01.001.001	1.000,00			
3.3.90.47	OBRIGAÇÕES TRIBUTÁRIAS E CONTRIBUTIVAS	1.620.60.620.001	1.000,00			
3.3.90.92	DESPESAS DE EXERCÍCIOS ANTERIORES	1.001.01.001.001	500,00			
4.0.00.00	DESPESAS DE CAPITAL					1.385.000,00
4.4.00.00	INVESTIMENTOS				1.380.000,00	
4.4.90.00	APLICAÇÕES DIRETAS			1.380.000,00		
4.4.90.51	OBRAS E INSTALAÇÕES	1.001.01.001.001	164.000,00			
4.4.90.51	OBRAS E INSTALAÇÕES	1.610.59.610.001	11.000,00			
4.4.90.51	OBRAS E INSTALAÇÕES	1.940.37.100.001	976.000,00			
4.4.90.52	EQUIPAMENTOS E MATERIAL PERMANENTE	1.001.01.001.001	7.000,00			
4.4.90.52	EQUIPAMENTOS E MATERIAL PERMANENTE	1.940.37.100.001	220.000,00			
4.4.90.61	AQUISIÇÃO DE IMÓVEIS	1.001.01.001.001	2.000,00			
4.5.00.00	INVERSÕES FINANCEIRAS				5.000,00	
4.5.90.00	APLICAÇÕES DIRETAS			5.000,00		
4.5.90.61	AQUISIÇÃO DE IMÓVEIS	1.001.01.001.001	5.000,00			
<b>TOTAL</b>						<b>3.494.300,00</b>

**PREFEITURA MUNICIPAL DE JACUIPE**

Rua Prefeito Mario Acioly Wanderley, s/n - CNPJ:12247755/0001-74

Anexo 02

Page 11

Orçamento Programa - Exercício de 2019

**NATUREZA DA DESPESA POR ORGÃO E UNIDADE**

Código	Especificação	F.R.-C.A.	Elemento	Modalidade	Grupo	Categoria Econômica
PODER	02 PODER EXECUTIVO					
ORGÃO	10 SECRETARIA DE CONTROLE INTERNO					
UNIDADE	00 SECRETARIA DE CONTROLE INTERNO					
3.0.00.00	DESPESAS CORRENTES					4.500,00
3.1.00.00	PESSOAL E ENCARGOS SOCIAIS				2.500,00	
3.1.90.00	APLICAÇÕES DIRETAS			2.000,00		
3.1.90.04	CONTRATAÇÃO POR TEMPO DETERMINADO	1.001.01.001.001	1.000,00			
3.1.90.11	VENCIMENTOS E VANTAGENS FIXAS - PESSOAL CIVIL	1.001.01.001.001	500,00			
3.1.90.13	OBRIGAÇÕES PATRONAIS	1.001.01.001.001	500,00			
3.1.91.00	APLICAÇÕES DIRETAS- INTRA-ORÇAMENTÁRIAS			500,00		
3.1.91.13	OBRIGAÇÕES PATRONAIS	1.001.01.001.001	500,00			
3.3.00.00	OUTRAS DESPESAS CORRENTES				2.000,00	
3.3.90.00	APLICAÇÕES DIRETAS			2.000,00		
3.3.90.14	DIÁRIAS - CIVIL	1.001.01.001.001	500,00			
3.3.90.30	MATERIAL DE CONSUMO	1.001.01.001.001	500,00			
3.3.90.36	OUTROS SERVIÇOS DE TERCEIROS - PESSOA FÍSICA	1.001.01.001.001	500,00			
3.3.90.39	OUTROS SERVIÇOS DE TERCEIROS - PESSOA JURÍDICA	1.001.01.001.001	500,00			
4.0.00.00	DESPESAS DE CAPITAL					500,00
4.4.00.00	INVESTIMENTOS				500,00	
4.4.90.00	APLICAÇÕES DIRETAS			500,00		
4.4.90.52	EQUIPAMENTOS E MATERIAL PERMANENTE	1.001.01.001.001	500,00			
<b>TOTAL</b>						<b>5.000,00</b>

**PREFEITURA MUNICIPAL DE JACUIPE**

Rua Prefeito Mario Acioly Wanderley, s/n - CNPJ:12247755/0001-74

Anexo 02

Page 12

Orçamento Programa - Exercício de 2019

**NATUREZA DA DESPESA POR ORGÃO E UNIDADE**

PODER 03 FUNDOS						
ORGÃO 01 FUNDO MUNICIPAL DE SAÚDE - FMS						
UNIDADE 00 FUNDO MUNICIPAL DE SAÚDE - FMS						
Código	Especificação	F.R.-C.A.	Elemento	Modalidade	Grupo	Categoria Econômica
3.0.00.00	DESPESAS CORRENTES					3.671.300,00
3.1.00.00	PESSOAL E ENCARGOS SOCIAIS				2.313.800,00	
3.1.90.00	APLICAÇÕES DIRETAS			2.148.300,00		
3.1.90.04	CONTRATAÇÃO POR TEMPO DETERMINADO	1.211.01.001.001	411.000,00			
3.1.90.04	CONTRATAÇÃO POR TEMPO DETERMINADO	1.214.08.310.008	68.000,00			
3.1.90.04	CONTRATAÇÃO POR TEMPO DETERMINADO	1.214.11.310.011	4.000,00			
3.1.90.04	CONTRATAÇÃO POR TEMPO DETERMINADO	1.214.14.310.014	348.000,00			
3.1.90.04	CONTRATAÇÃO POR TEMPO DETERMINADO	1.290.55.310.021	25.000,00			
3.1.90.11	VENCIMENTOS E VANTAGENS FIXAS - PESSOAL CIVIL	1.211.01.001.001	934.500,00			
3.1.90.11	VENCIMENTOS E VANTAGENS FIXAS - PESSOAL CIVIL	1.214.08.310.008	3.000,00			
3.1.90.11	VENCIMENTOS E VANTAGENS FIXAS - PESSOAL CIVIL	1.214.11.310.011	67.000,00			
3.1.90.11	VENCIMENTOS E VANTAGENS FIXAS - PESSOAL CIVIL	1.214.14.310.014	226.000,00			
3.1.90.11	VENCIMENTOS E VANTAGENS FIXAS - PESSOAL CIVIL	1.290.55.310.021	15.000,00			
3.1.90.13	OBRIGAÇÕES PATRONAIS	1.211.01.001.001	36.800,00			
3.1.90.13	OBRIGAÇÕES PATRONAIS	1.214.08.310.008	3.000,00			
3.1.90.13	OBRIGAÇÕES PATRONAIS	1.214.11.310.011	2.000,00			
3.1.90.13	OBRIGAÇÕES PATRONAIS	1.214.14.310.014	4.000,00			
3.1.90.92	DESPESAS DE EXERCÍCIOS ANTERIORES	1.211.01.001.001	500,00			
3.1.90.94	INDENIZAÇÕES E RESTITUIÇÕES TRABALHISTAS	1.211.01.001.001	500,00			
3.1.91.00	APLICAÇÕES DIRETAS- INTRA-ORÇAMENTÁRIAS			165.500,00		
3.1.91.13	OBRIGAÇÕES PATRONAIS	1.211.01.001.001	151.500,00			
3.1.91.13	OBRIGAÇÕES PATRONAIS	1.214.08.310.008	3.000,00			
3.1.91.13	OBRIGAÇÕES PATRONAIS	1.214.11.310.011	2.000,00			
3.1.91.13	OBRIGAÇÕES PATRONAIS	1.214.14.310.014	9.000,00			
3.3.00.00	OUTRAS DESPESAS CORRENTES				1.357.500,00	
3.3.90.00	APLICAÇÕES DIRETAS			1.357.500,00		
3.3.90.14	DIÁRIAS - CIVIL	1.211.01.001.001	14.500,00			
3.3.90.14	DIÁRIAS - CIVIL	1.214.14.310.014	3.000,00			
3.3.90.30	MATERIAL DE CONSUMO	1.211.01.001.001	451.000,00			
3.3.90.30	MATERIAL DE CONSUMO	1.214.13.310.013	40.000,00			
3.3.90.30	MATERIAL DE CONSUMO	1.214.14.310.014	111.500,00			
3.3.90.30	MATERIAL DE CONSUMO	1.250.01.001.001	2.000,00			
3.3.90.30	MATERIAL DE CONSUMO	1.290.55.310.021	15.000,00			
3.3.90.32	MATERIAL, BEM OU SERVIÇO PARA DISTRIBUIÇÃO GRATUIT	1.211.01.001.001	41.000,00			
3.3.90.32	MATERIAL, BEM OU SERVIÇO PARA DISTRIBUIÇÃO GRATUIT	1.214.13.310.013	3.000,00			
3.3.90.32	MATERIAL, BEM OU SERVIÇO PARA DISTRIBUIÇÃO GRATUIT	1.214.14.310.014	50.000,00			
3.3.90.33	PASSAGENS E DESPESAS COM LOCOMOÇÃO	1.211.01.001.001	500,00			
3.3.90.35	SERVIÇOS DE CONSULTORIA	1.211.01.001.001	5.000,00			
3.3.90.36	OUTROS SERVIÇOS DE TERCEIROS - PESSOA FÍSICA	1.211.01.001.001	110.000,00			
3.3.90.36	OUTROS SERVIÇOS DE TERCEIROS - PESSOA FÍSICA	1.214.14.310.014	52.500,00			
3.3.90.36	OUTROS SERVIÇOS DE TERCEIROS - PESSOA FÍSICA	1.290.55.310.021	15.000,00			
3.3.90.39	OUTROS SERVIÇOS DE TERCEIROS - PESSOA JURÍDICA	1.211.01.001.001	314.000,00			
3.3.90.39	OUTROS SERVIÇOS DE TERCEIROS - PESSOA JURÍDICA	1.214.14.310.014	64.500,00			
3.3.90.39	OUTROS SERVIÇOS DE TERCEIROS - PESSOA JURÍDICA	1.290.55.310.021	20.000,00			
3.3.90.47	OBRIGAÇÕES TRIBUTÁRIAS E CONTRIBUTIVAS	1.211.01.001.001	1.000,00			
3.3.90.47	OBRIGAÇÕES TRIBUTÁRIAS E CONTRIBUTIVAS	1.214.14.310.014	32.500,00			



**PREFEITURA MUNICIPAL DE JACUIPE**

Rua Prefeito Mario Acioly Wanderley, s/n - CNPJ:12247755/0001-74

Anexo 02

Page 13

Orçamento Programa - Exercício de 2019

**NATUREZA DA DESPESA POR ORGÃO E UNIDADE**

Código	Especificação	F.R.-C.A.	Elemento	Modalidade	Grupo	Categoria Econômica
PODER	03 FUNDOS					
ORGÃO	01 FUNDO MUNICIPAL DE SAÚDE - FMS					
UNIDADE	00 FUNDO MUNICIPAL DE SAÚDE - FMS					
3.3.90.48	OUTROS AUXÍLIOS FINANCEIROS A PESSOA FÍSICA	1.211.01.001.001	10.500,00			
3.3.90.92	DESPESAS DE EXERCÍCIOS ANTERIORES	1.211.01.001.001	500,00			
3.3.90.93	INDENIZAÇÕES E RESTITUIÇÕES	1.211.01.001.001	500,00			
4.0.00.00	DESPESAS DE CAPITAL					1.385.500,00
4.4.00.00	INVESTIMENTOS				1.384.500,00	
4.4.90.00	APLICAÇÕES DIRETAS			1.384.500,00		
4.4.90.51	OBRAS E INSTALAÇÕES	1.211.01.001.001	1.500,00			
4.4.90.51	OBRAS E INSTALAÇÕES	1.220.15.310.015	410.000,00			
4.4.90.52	EQUIPAMENTOS E MATERIAL PERMANENTE	1.211.01.001.001	12.000,00			
4.4.90.52	EQUIPAMENTOS E MATERIAL PERMANENTE	1.215.16.310.016	600.000,00			
4.4.90.52	EQUIPAMENTOS E MATERIAL PERMANENTE	1.220.15.310.015	340.000,00			
4.4.90.52	EQUIPAMENTOS E MATERIAL PERMANENTE	1.290.61.310.022	20.000,00			
4.4.90.61	AQUISIÇÃO DE IMÓVEIS	1.211.01.001.001	1.000,00			
4.5.00.00	INVERSÕES FINANCEIRAS				1.000,00	
4.5.90.00	APLICAÇÕES DIRETAS			1.000,00		
4.5.90.61	AQUISIÇÃO DE IMÓVEIS	1.211.01.001.001	1.000,00			
<b>T O T A L</b>						<b>5.056.800,00</b>

**PREFEITURA MUNICIPAL DE JACUIPE**

Rua Prefeito Mario Acioly Wanderley, s/n - CNPJ:12247755/0001-74

Anexo 02

Page 14

Orçamento Programa - Exercício de 2019

**NATUREZA DA DESPESA POR ORGÃO E UNIDADE**

PODER	03 FUNDOS					
ORGÃO	02 FUNDO MUNICIPAL DE EDUCAÇÃO - FME					
UNIDADE	01 FUNDO MUNICIPAL DE EDUCAÇÃO - FME					
Código	Especificação	F.R.-C.A.	Elemento	Modalidade	Grupo	Categoria Econômica
3.0.00.00	DESPESAS CORRENTES					1.485.700,00
3.3.00.00	OUTRAS DESPESAS CORRENTES				1.485.700,00	
3.3.90.00	APLICAÇÕES DIRETAS			1.485.700,00		
3.3.90.14	DIÁRIAS - CIVIL	1.001.01.001.001	3.000,00			
3.3.90.18	AUXÍLIO FINANCEIRO A ESTUDANTES	1.001.01.001.001	1.000,00			
3.3.90.30	MATERIAL DE CONSUMO	1.001.01.001.001	208.000,00			
3.3.90.30	MATERIAL DE CONSUMO	1.111.01.001.001	17.000,00			
3.3.90.30	MATERIAL DE CONSUMO	1.120.20.200.020	5.000,00			
3.3.90.30	MATERIAL DE CONSUMO	1.121.21.200.021	5.000,00			
3.3.90.30	MATERIAL DE CONSUMO	1.122.22.200.022	271.000,00			
3.3.90.30	MATERIAL DE CONSUMO	1.123.23.200.023	5.000,00			
3.3.90.30	MATERIAL DE CONSUMO	1.124.25.200.025	5.000,00			
3.3.90.30	MATERIAL DE CONSUMO	1.150.50.001.001	200,00			
3.3.90.30	MATERIAL DE CONSUMO	1.190.38.200.038	1.000,00			
3.3.90.30	MATERIAL DE CONSUMO	1.190.57.200.040	5.000,00			
3.3.90.31	PREMIAÇÕES CULTURAIS, ARTÍSTICAS, CIENTÍFICAS, DESPESAS	1.001.01.001.001	1.000,00			
3.3.90.32	MATERIAL, BEM OU SERVIÇO PARA DISTRIBUIÇÃO GRATUITA	1.001.01.001.001	1.000,00			
3.3.90.35	SERVIÇOS DE CONSULTORIA	1.001.01.001.001	1.000,00			
3.3.90.36	OUTROS SERVIÇOS DE TERCEIROS - PESSOA FÍSICA	1.001.01.001.001	56.000,00			
3.3.90.36	OUTROS SERVIÇOS DE TERCEIROS - PESSOA FÍSICA	1.111.01.001.001	12.000,00			
3.3.90.36	OUTROS SERVIÇOS DE TERCEIROS - PESSOA FÍSICA	1.121.21.200.021	2.000,00			
3.3.90.36	OUTROS SERVIÇOS DE TERCEIROS - PESSOA FÍSICA	1.122.22.200.022	5.000,00			
3.3.90.36	OUTROS SERVIÇOS DE TERCEIROS - PESSOA FÍSICA	1.123.23.200.023	2.000,00			
3.3.90.36	OUTROS SERVIÇOS DE TERCEIROS - PESSOA FÍSICA	1.124.25.200.025	5.000,00			
3.3.90.36	OUTROS SERVIÇOS DE TERCEIROS - PESSOA FÍSICA	1.190.38.200.038	1.000,00			
3.3.90.36	OUTROS SERVIÇOS DE TERCEIROS - PESSOA FÍSICA	1.190.57.200.040	5.000,00			
3.3.90.39	OUTROS SERVIÇOS DE TERCEIROS - PESSOA JURÍDICA	1.001.01.001.001	484.000,00			
3.3.90.39	OUTROS SERVIÇOS DE TERCEIROS - PESSOA JURÍDICA	1.111.01.001.001	12.000,00			
3.3.90.39	OUTROS SERVIÇOS DE TERCEIROS - PESSOA JURÍDICA	1.120.20.200.020	30.000,00			
3.3.90.39	OUTROS SERVIÇOS DE TERCEIROS - PESSOA JURÍDICA	1.121.21.200.021	3.000,00			
3.3.90.39	OUTROS SERVIÇOS DE TERCEIROS - PESSOA JURÍDICA	1.122.22.200.022	5.000,00			
3.3.90.39	OUTROS SERVIÇOS DE TERCEIROS - PESSOA JURÍDICA	1.123.23.200.023	65.000,00			
3.3.90.39	OUTROS SERVIÇOS DE TERCEIROS - PESSOA JURÍDICA	1.124.25.200.025	5.000,00			
3.3.90.39	OUTROS SERVIÇOS DE TERCEIROS - PESSOA JURÍDICA	1.190.38.200.038	250.000,00			
3.3.90.39	OUTROS SERVIÇOS DE TERCEIROS - PESSOA JURÍDICA	1.190.57.200.040	5.000,00			
3.3.90.47	OBRIGAÇÕES TRIBUTÁRIAS E CONTRIBUTIVAS	1.001.01.001.001	1.000,00			
3.3.90.47	OBRIGAÇÕES TRIBUTÁRIAS E CONTRIBUTIVAS	1.111.01.001.001	500,00			
3.3.90.47	OBRIGAÇÕES TRIBUTÁRIAS E CONTRIBUTIVAS	1.120.20.200.020	2.000,00			
3.3.90.47	OBRIGAÇÕES TRIBUTÁRIAS E CONTRIBUTIVAS	1.123.23.200.023	2.000,00			
3.3.90.48	OUTROS AUXÍLIOS FINANCEIROS A PESSOA FÍSICA	1.001.01.001.001	3.000,00			
3.3.90.92	DESPESAS DE EXERCÍCIOS ANTERIORES	1.001.01.001.001	500,00			
3.3.90.93	INDENIZAÇÕES E RESTITUIÇÕES	1.001.01.001.001	500,00			
4.0.00.00	DESPESAS DE CAPITAL					854.000,00
4.4.00.00	INVESTIMENTOS				854.000,00	
4.4.90.00	APLICAÇÕES DIRETAS			854.000,00		
4.4.90.51	OBRAS E INSTALAÇÕES	1.111.01.001.001	120.000,00			

**PREFEITURA MUNICIPAL DE JACUIPE**

Rua Prefeito Mario Acioly Wanderley, s/n - CNPJ:12247755/0001-74

Anexo 02

Page 15

Orçamento Programa - Exercício de 2019

**NATUREZA DA DESPESA POR ORGÃO E UNIDADE**

PODER 03 FUNDOS						
ORGÃO 02 FUNDO MUNICIPAL DE EDUCAÇÃO - FME						
UNIDADE 01 FUNDO MUNICIPAL DE EDUCAÇÃO - FME						
Código	Especificação	F.R.-C.A.	Elemento	Modalidade	Grupo	Categoria Econômica
4.4.90.51	OBRAS E INSTALAÇÕES	1.124.24.200.024	100.000,00			
4.4.90.51	OBRAS E INSTALAÇÕES	1.125.26.200.026	250.000,00			
4.4.90.52	EQUIPAMENTOS E MATERIAL PERMANENTE	1.001.01.001.001	6.000,00			
4.4.90.52	EQUIPAMENTOS E MATERIAL PERMANENTE	1.111.01.001.001	15.000,00			
4.4.90.52	EQUIPAMENTOS E MATERIAL PERMANENTE	1.123.23.200.023	3.000,00			
4.4.90.52	EQUIPAMENTOS E MATERIAL PERMANENTE	1.124.24.200.024	200.000,00			
4.4.90.52	EQUIPAMENTOS E MATERIAL PERMANENTE	1.124.25.200.025	155.000,00			
4.4.90.61	AQUISIÇÃO DE IMÓVEIS	1.111.01.001.001	5.000,00			
<b>TOTAL</b>						<b>2.339.700,00</b>

**PREFEITURA MUNICIPAL DE JACUIPE**

Rua Prefeito Mario Acioly Wanderley, s/n - CNPJ:12247755/0001-74

Anexo 02

Page 16

Orçamento Programa - Exercício de 2019

**NATUREZA DA DESPESA POR ORGÃO E UNIDADE**

PODER	03 FUNDOS					
ORGÃO	02 FUNDO MUNICIPAL DE EDUCAÇÃO - FME					
UNIDADE	02 FUNDEB					
Código	Especificação	F.R.-C.A.	Elemento	Modalidade	Grupo	Categoria Econômica
3.0.00.00	DESPESAS CORRENTES					9.110.000,00
3.1.00.00	PESSOAL E ENCARGOS SOCIAIS				7.650.500,00	
3.1.90.00	APLICAÇÕES DIRETAS			6.833.500,00		
3.1.90.04	CONTRATAÇÃO POR TEMPO DETERMINADO	1.111.01.001.001	422.000,00			
3.1.90.04	CONTRATAÇÃO POR TEMPO DETERMINADO	1.112.17.250.017	521.200,00			
3.1.90.04	CONTRATAÇÃO POR TEMPO DETERMINADO	1.113.18.250.018	256.000,00			
3.1.90.04	CONTRATAÇÃO POR TEMPO DETERMINADO	1.114.19.250.019	100.000,00			
3.1.90.04	CONTRATAÇÃO POR TEMPO DETERMINADO	1.115.19.250.020	2.800,00			
3.1.90.04	CONTRATAÇÃO POR TEMPO DETERMINADO	1.190.57.200.040	20.000,00			
3.1.90.11	VENCIMENTOS E VANTAGENS FIXAS - PESSOAL CIVIL	1.111.01.001.001	54.000,00			
3.1.90.11	VENCIMENTOS E VANTAGENS FIXAS - PESSOAL CIVIL	1.112.17.250.017	3.411.800,00			
3.1.90.11	VENCIMENTOS E VANTAGENS FIXAS - PESSOAL CIVIL	1.113.18.250.018	1.060.000,00			
3.1.90.11	VENCIMENTOS E VANTAGENS FIXAS - PESSOAL CIVIL	1.114.19.250.019	544.200,00			
3.1.90.11	VENCIMENTOS E VANTAGENS FIXAS - PESSOAL CIVIL	1.115.19.250.020	400.000,00			
3.1.90.11	VENCIMENTOS E VANTAGENS FIXAS - PESSOAL CIVIL	1.151.51.250.002	6.500,00			
3.1.90.11	VENCIMENTOS E VANTAGENS FIXAS - PESSOAL CIVIL	1.190.57.200.040	10.000,00			
3.1.90.13	OBRIGAÇÕES PATRONAIS	1.111.01.001.001	10.000,00			
3.1.90.13	OBRIGAÇÕES PATRONAIS	1.112.17.250.017	10.000,00			
3.1.90.13	OBRIGAÇÕES PATRONAIS	1.113.18.250.018	1.000,00			
3.1.90.16	OUTRAS DESPESAS VARIÁVEIS - PESSOAL CIVIL	1.111.01.001.001	2.000,00			
3.1.90.92	DESPESAS DE EXERCÍCIOS ANTERIORES	1.111.01.001.001	1.000,00			
3.1.90.94	INDENIZAÇÕES E RESTITUIÇÕES TRABALHISTAS	1.111.01.001.001	1.000,00			
3.1.91.00	APLICAÇÕES DIRETAS- INTRA-ORÇAMENTÁRIAS			817.000,00		
3.1.91.13	OBRIGAÇÕES PATRONAIS	1.111.01.001.001	577.000,00			
3.1.91.13	OBRIGAÇÕES PATRONAIS	1.112.17.250.017	80.000,00			
3.1.91.13	OBRIGAÇÕES PATRONAIS	1.113.18.250.018	100.000,00			
3.1.91.13	OBRIGAÇÕES PATRONAIS	1.114.19.250.019	20.000,00			
3.1.91.13	OBRIGAÇÕES PATRONAIS	1.115.19.250.020	40.000,00			
3.3.00.00	OUTRAS DESPESAS CORRENTES				1.459.500,00	
3.3.90.00	APLICAÇÕES DIRETAS			1.459.500,00		
3.3.90.30	MATERIAL DE CONSUMO	1.111.01.001.001	51.000,00			
3.3.90.30	MATERIAL DE CONSUMO	1.113.18.250.018	382.000,00			
3.3.90.30	MATERIAL DE CONSUMO	1.120.20.200.020	50.000,00			
3.3.90.30	MATERIAL DE CONSUMO	1.190.57.200.040	5.000,00			
3.3.90.32	MATERIAL, BEM OU SERVIÇO PARA DISTRIBUIÇÃO GRATUIT.	1.111.01.001.001	5.000,00			
3.3.90.36	OUTROS SERVIÇOS DE TERCEIROS - PESSOA FÍSICA	1.111.01.001.001	6.000,00			
3.3.90.36	OUTROS SERVIÇOS DE TERCEIROS - PESSOA FÍSICA	1.113.18.250.018	110.000,00			
3.3.90.36	OUTROS SERVIÇOS DE TERCEIROS - PESSOA FÍSICA	1.120.20.200.020	50.000,00			
3.3.90.36	OUTROS SERVIÇOS DE TERCEIROS - PESSOA FÍSICA	1.190.57.200.040	5.000,00			
3.3.90.39	OUTROS SERVIÇOS DE TERCEIROS - PESSOA JURÍDICA	1.111.01.001.001	6.000,00			
3.3.90.39	OUTROS SERVIÇOS DE TERCEIROS - PESSOA JURÍDICA	1.113.18.250.018	552.000,00			
3.3.90.39	OUTROS SERVIÇOS DE TERCEIROS - PESSOA JURÍDICA	1.120.20.200.020	50.000,00			
3.3.90.39	OUTROS SERVIÇOS DE TERCEIROS - PESSOA JURÍDICA	1.190.57.200.040	5.000,00			
3.3.90.47	OBRIGAÇÕES TRIBUTÁRIAS E CONTRIBUTIVAS	1.111.01.001.001	500,00			
3.3.90.47	OBRIGAÇÕES TRIBUTÁRIAS E CONTRIBUTIVAS	1.113.18.250.018	21.000,00			
3.3.90.48	OUTROS AUXÍLIOS FINANCEIROS A PESSOA FÍSICA	1.111.01.001.001	160.000,00			

**PREFEITURA MUNICIPAL DE JACUIPE**

Rua Prefeito Mario Acioly Wanderley, s/n - CNPJ:12247755/0001-74

Anexo 02

Page 17

Orçamento Programa - Exercício de 2019

**NATUREZA DA DESPESA POR ORGÃO E UNIDADE**

PODER		03 FUNDOS				
ORGÃO		02 FUNDO MUNICIPAL DE EDUCAÇÃO - FME				
UNIDADE		02 FUNDEB				
Código	Especificação	F.R.-C.A.	Elemento	Modalidade	Grupo	Categoria Econômica
3.3.90.92	DESPESAS DE EXERCÍCIOS ANTERIORES	1.111.01.001.001	500,00			
3.3.90.93	INDENIZAÇÕES E RESTITUIÇÕES	1.111.01.001.001	500,00			
4.0.00.00	DESPESAS DE CAPITAL					975.000,00
4.4.00.00	INVESTIMENTOS				975.000,00	
4.4.90.00	APLICAÇÕES DIRETAS			975.000,00		
4.4.90.51	OBRAS E INSTALAÇÕES	1.111.01.001.001	120.000,00			
4.4.90.51	OBRAS E INSTALAÇÕES	1.113.18.250.018	100.000,00			
4.4.90.51	OBRAS E INSTALAÇÕES	1.124.24.200.024	100.000,00			
4.4.90.51	OBRAS E INSTALAÇÕES	1.124.25.200.025	80.000,00			
4.4.90.51	OBRAS E INSTALAÇÕES	1.125.26.200.026	450.000,00			
4.4.90.52	EQUIPAMENTOS E MATERIAL PERMANENTE	1.111.01.001.001	5.000,00			
4.4.90.52	EQUIPAMENTOS E MATERIAL PERMANENTE	1.113.18.250.018	100.000,00			
4.4.90.52	EQUIPAMENTOS E MATERIAL PERMANENTE	1.120.20.200.020	20.000,00			
<b>TOTAL</b>						<b>10.085.000,00</b>

**PREFEITURA MUNICIPAL DE JACUIPE**

Rua Prefeito Mario Acioly Wanderley, s/n - CNPJ:12247755/0001-74

Anexo 02

Page 18

Orçamento Programa - Exercício de 2019

**NATUREZA DA DESPESA POR ORGÃO E UNIDADE**

PODER	03 FUNDOS					
ORGÃO	03 FUNDO MUNICIPAL DE ASSISTÊNCIA SOCIAL - FMAS					
UNIDADE	00 FUNDO MUNICIPAL DE ASSISTÊNCIA SOCIAL - FMAS					
Código	Especificação	F.R.-C.A.	Elemento	Modalidade	Grupo	Categoria Econômica
3.0.00.00	DESPESAS CORRENTES					1.368.000,00
3.1.00.00	PESSOAL E ENCARGOS SOCIAIS				840.000,00	
3.1.90.00	APLICAÇÕES DIRETAS			811.000,00		
3.1.90.04	CONTRATAÇÃO POR TEMPO DETERMINADO	1.001.01.001.001	228.000,00			
3.1.90.04	CONTRATAÇÃO POR TEMPO DETERMINADO	1.311.27.510.027	48.000,00			
3.1.90.04	CONTRATAÇÃO POR TEMPO DETERMINADO	1.311.29.510.029	2.000,00			
3.1.90.04	CONTRATAÇÃO POR TEMPO DETERMINADO	1.311.30.510.030	69.000,00			
3.1.90.04	CONTRATAÇÃO POR TEMPO DETERMINADO	1.311.31.510.031	60.000,00			
3.1.90.04	CONTRATAÇÃO POR TEMPO DETERMINADO	1.311.32.510.032	31.000,00			
3.1.90.04	CONTRATAÇÃO POR TEMPO DETERMINADO	1.390.56.510.040	20.000,00			
3.1.90.11	VENCIMENTOS E VANTAGENS FIXAS - PESSOAL CIVIL	1.001.01.001.001	233.000,00			
3.1.90.11	VENCIMENTOS E VANTAGENS FIXAS - PESSOAL CIVIL	1.311.27.510.027	28.000,00			
3.1.90.11	VENCIMENTOS E VANTAGENS FIXAS - PESSOAL CIVIL	1.311.29.510.029	1.000,00			
3.1.90.11	VENCIMENTOS E VANTAGENS FIXAS - PESSOAL CIVIL	1.311.30.510.030	1.000,00			
3.1.90.11	VENCIMENTOS E VANTAGENS FIXAS - PESSOAL CIVIL	1.311.31.510.031	12.000,00			
3.1.90.11	VENCIMENTOS E VANTAGENS FIXAS - PESSOAL CIVIL	1.311.32.510.032	16.000,00			
3.1.90.11	VENCIMENTOS E VANTAGENS FIXAS - PESSOAL CIVIL	1.390.56.510.040	9.000,00			
3.1.90.13	OBRIGAÇÕES PATRONAIS	1.001.01.001.001	42.000,00			
3.1.90.13	OBRIGAÇÕES PATRONAIS	1.311.27.510.027	6.000,00			
3.1.90.13	OBRIGAÇÕES PATRONAIS	1.311.29.510.029	1.000,00			
3.1.90.13	OBRIGAÇÕES PATRONAIS	1.311.30.510.030	1.000,00			
3.1.90.13	OBRIGAÇÕES PATRONAIS	1.311.31.510.031	1.000,00			
3.1.90.13	OBRIGAÇÕES PATRONAIS	1.311.32.510.032	1.000,00			
3.1.90.92	DESPESAS DE EXERCÍCIOS ANTERIORES	1.001.01.001.001	500,00			
3.1.90.94	INDENIZAÇÕES E RESTITUIÇÕES TRABALHISTAS	1.001.01.001.001	500,00			
3.1.91.00	APLICAÇÕES DIRETAS- INTRA-ORÇAMENTÁRIAS			29.000,00		
3.1.91.13	OBRIGAÇÕES PATRONAIS	1.001.01.001.001	22.000,00			
3.1.91.13	OBRIGAÇÕES PATRONAIS	1.311.29.510.029	1.000,00			
3.1.91.13	OBRIGAÇÕES PATRONAIS	1.311.30.510.030	1.000,00			
3.1.91.13	OBRIGAÇÕES PATRONAIS	1.311.31.510.031	2.000,00			
3.1.91.13	OBRIGAÇÕES PATRONAIS	1.311.32.510.032	2.000,00			
3.1.91.13	OBRIGAÇÕES PATRONAIS	1.390.56.510.040	1.000,00			
3.3.00.00	OUTRAS DESPESAS CORRENTES				528.000,00	
3.3.50.00	TRANSFERÊNCIAS A INSTITUIÇÕES PRIVADAS SEM FINS LUCR			1.000,00		
3.3.50.43	SUBVENÇÕES SOCIAIS	1.001.01.001.001	1.000,00			
3.3.90.00	APLICAÇÕES DIRETAS			527.000,00		
3.3.90.14	DIÁRIAS - CIVIL	1.001.01.001.001	11.000,00			
3.3.90.14	DIÁRIAS - CIVIL	1.311.33.510.033	1.000,00			
3.3.90.30	MATERIAL DE CONSUMO	1.001.01.001.001	145.500,00			
3.3.90.30	MATERIAL DE CONSUMO	1.311.27.510.027	1.000,00			
3.3.90.30	MATERIAL DE CONSUMO	1.311.28.510.028	3.000,00			
3.3.90.30	MATERIAL DE CONSUMO	1.311.29.510.029	40.000,00			
3.3.90.30	MATERIAL DE CONSUMO	1.311.30.510.030	1.000,00			
3.3.90.30	MATERIAL DE CONSUMO	1.311.31.510.031	1.000,00			
3.3.90.30	MATERIAL DE CONSUMO	1.311.32.510.032	1.000,00			
3.3.90.30	MATERIAL DE CONSUMO	1.311.33.510.033	5.000,00			



**PREFEITURA MUNICIPAL DE JACUIPE**

Rua Prefeito Mario Acioly Wanderley, s/n - CNPJ:12247755/0001-74

Anexo 02

Page 20

Orçamento Programa - Exercício de 2019

**NATUREZA DA DESPESA POR ORGÃO E UNIDADE**

Código	Especificação	F.R.-C.A.	Elemento	Modalidade	Grupo	Categoria Econômica
PODER	03 FUNDOS					
ORGÃO	04 FUNDO DE PREVIDÊNCIA DE JACUIPE - JACUIPEPREV					
UNIDADE	00 FUNDO DE PREVIDÊNCIA DE JACUIPE - JACUIPEPREV					
3.0.00.00	DESPESAS CORRENTES					2.467.000,00
3.1.00.00	PESSOAL E ENCARGOS SOCIAIS				2.359.000,00	
3.1.90.00	APLICAÇÕES DIRETAS			2.359.000,00		
3.1.90.01	APOSENTADORIAS, RESERVA REMUNERADA E REFORMAS	1.001.01.001.001	513.000,00			
3.1.90.01	APOSENTADORIAS, RESERVA REMUNERADA E REFORMAS	1.410.36.600.036	1.430.000,00			
3.1.90.03	PENSÕES	1.410.36.600.036	246.000,00			
3.1.90.04	CONTRATAÇÃO POR TEMPO DETERMINADO	1.410.36.600.036	2.000,00			
3.1.90.05	OUTROS BENEFÍCIOS PREVIDENCIÁRIOS	1.410.36.600.036	100.000,00			
3.1.90.08	OUTROS BENEFÍCIOS ASSISTENCIAIS DO SERVIDOR E DO M	1.410.36.600.036	1.000,00			
3.1.90.11	VENCIMENTOS E VANTAGENS FIXAS - PESSOAL CIVIL	1.410.36.600.036	55.000,00			
3.1.90.13	OBRIGAÇÕES PATRONAIS	1.410.36.600.036	12.000,00			
3.3.00.00	OUTRAS DESPESAS CORRENTES				108.000,00	
3.3.90.00	APLICAÇÕES DIRETAS			108.000,00		
3.3.90.14	DIÁRIAS - CIVIL	1.410.36.600.036	1.000,00			
3.3.90.30	MATERIAL DE CONSUMO	1.410.36.600.036	5.000,00			
3.3.90.36	OUTROS SERVIÇOS DE TERCEIROS - PESSOA FÍSICA	1.410.36.600.036	50.000,00			
3.3.90.39	OUTROS SERVIÇOS DE TERCEIROS - PESSOA JURÍDICA	1.410.36.600.036	50.000,00			
3.3.90.92	DESPESAS DE EXERCÍCIOS ANTERIORES	1.410.36.600.036	1.000,00			
3.3.90.93	INDENIZAÇÕES E RESTITUIÇÕES	1.410.36.600.036	1.000,00			
4.0.00.00	DESPESAS DE CAPITAL					6.000,00
4.4.00.00	INVESTIMENTOS				5.000,00	
4.4.90.00	APLICAÇÕES DIRETAS			5.000,00		
4.4.90.52	EQUIPAMENTOS E MATERIAL PERMANENTE	1.410.36.600.036	5.000,00			
4.6.00.00	AMORTIZAÇÃO DA DÍVIDA				1.000,00	
4.6.90.00	APLICAÇÕES DIRETAS			1.000,00		
4.6.90.71	PRINCIPAL DA DÍVIDA CONTRATUAL RESGATADA	1.410.36.600.036	1.000,00			
<b>TOTAL</b>						<b>2.473.000,00</b>
<b>TOTAL GERAL</b>						<b>29.434.000,00</b>





# PREFEITURA MUNICIPAL DE JACUIPE

Rua Prefeito Mario Acioly Wanderley, s/n - CNPJ:12247755/0001-74

Orçamento Programa - Exercício de 2019

Anexo 06

Page 1

## PROGRAMA DE TRABALHO

(Inc.II, § 2º, Art.2º)

01 PODER LEGISLATIVO					
01 CÂMARA MUNICIPAL					
Código	Especificação	Operação Especial	Projetos	Atividades	Total
01	Legislativa		30.000,00	952.167,15	982.167,15
01	031 Ação Legislativa		30.000,00	952.167,15	982.167,15
01	031 0001 GESTÃO ADMINISTRATIVA DO LEGISLATIVO		30.000,00	952.167,15	982.167,15
01.031.0001.1001.0000	Reforma e/ou Ampliação da Sede da Câmara Municipal		30.000,00		30.000,00
01.031.0001.2001.0000	Manutenção das Atividades da Câmara Municipal			952.167,15	952.167,15
TOTAL		0,00	30.000,00	952.167,15	982.167,15

**PREFEITURA MUNICIPAL DE JACUIPE**

Rua Prefeito Mario Acioly Wanderley, s/n - CNPJ:12247755/0001-74 Orçamento Programa - Exercício de 2019

Anexo 06

Page 2

**PROGRAMA DE TRABALHO**

(Inc.II, § 2º, Art.2º)

**02 PODER EXECUTIVO****01 GABINETE DO PREFEITO**

Código	Especificação	Operação Especial	Projetos	Atividades	Total
04	Administração			4.000,00	4.000,00
04	032 Controle Externo			4.000,00	4.000,00
04	032 0403 APOIO AOS CONSELHOS MUNICIPAIS			4.000,00	4.000,00
04.032.0403.2002.0000	Manutenção dos Conselhos Municipais			4.000,00	4.000,00
04	122 Administração Geral		10.000,00	465.500,00	475.500,00
04	122 0401 GESTÃO ADMINISTRATIVA DO MUNICÍPIO			465.500,00	465.500,00
04.122.0401.2003.0000	Gestão Administrativa de Pessoal do Gabinete			323.000,00	323.000,00
04.122.0401.2004.0000	Manutenção das Atividades Gerais do Gabinete			142.500,00	142.500,00
04	122 0402 REEQUIPAMENTO DO MUNICÍPIO		10.000,00		10.000,00
04.122.0402.1002.0000	Aquisição de Veículos, Móveis, Máquinas e Equipamentos Diversos para o Gabinete		10.000,00		10.000,00
TOTAL		0,00	10.000,00	469.500,00	479.500,00

**PREFEITURA MUNICIPAL DE JACUIPE**

Rua Prefeito Mario Acioly Wanderley, s/n - CNPJ:12247755/0001-74 Orçamento Programa - Exercício de 2019

Anexo 06

Page 3

**PROGRAMA DE TRABALHO**

(Inc.II, § 2º, Art.2º)

**02 PODER EXECUTIVO****02 SECRETARIA MUNICIPAL DE ADMINISTRAÇÃO E FINANÇAS**

Código	Especificação	Operação Especial	Projetos	Atividades	Total
04	Administração			3.000,00	3.000,00
04	121	Planejamento e Orçamento		3.000,00	3.000,00
04	121	0406 PLANEJAMENTO ESTRATÉGICO, TÁTICO E OPERACIONAL		3.000,00	3.000,00
04.121.0406.2005.0000	Contratação de Serviços Técnicos Especializados para Elaboração de Planos e Projetos			3.000,00	3.000,00
04	122	Administração Geral	10.000,00	1.471.032,85	1.481.032,85
04	122	0401 GESTÃO ADMINISTRATIVA DO MUNICÍPIO		1.466.032,85	1.466.032,85
04.122.0401.2006.0000	Gestão Administrativa de Pessoal da Secretaria de Administração e Finanças			743.500,00	743.500,00
04.122.0401.2007.0000	Manutenção das Atividades Gerais da Secretaria de Administração e Finanças			717.532,85	717.532,85
04.122.0401.2008.0000	Contratação de Consultorias e Assessorias			5.000,00	5.000,00
04	122	0402 REEQUIPAMENTO DO MUNICÍPIO	10.000,00		10.000,00
04.122.0402.1003.0000	Aquisição de Veículos, Móveis, Máquinas e Equipamentos Diversos		10.000,00		10.000,00
04	122	0404 CONSÓRCIO COM MUNICÍPIOS E OUTROS ENTES FEDERADOS		5.000,00	5.000,00
04.122.0404.2009.0000	Rateio para Participação em Consórcio Público			5.000,00	5.000,00
04	123	Administração Financeira		80.000,00	80.000,00
04	123	0405 PASEP		80.000,00	80.000,00
04.123.0405.2010.0000	Manutenção das Atividades Gerais do PASEP			80.000,00	80.000,00
04	130	Administração de Concessões		40.000,00	40.000,00
04	130	0407 CONTRIBUIÇÃO PARA AMA E OUTROS ORGÃOS		40.000,00	40.000,00
04.130.0407.2011.0000	Contribuição para AMA, CNM, UNDIME e Outros			40.000,00	40.000,00
28	Encargos Especiais	151.500,00			151.500,00
28	843	Serviço da Dívida Interna			151.500,00
28	843	0000 ENGARGOS ESPECIAIS			151.500,00
28.843.0000.0001.0000	Pagamento de Dívidas Públicas			6.000,00	6.000,00
28.843.0000.0002.0000	Pagamento de Precatórios e Decisões Judiciais			25.000,00	25.000,00
28.843.0000.0003.0000	Amortização de Dívidas Públicas - FGTS			5.000,00	5.000,00
28.843.0000.0004.0000	Amortização de Dívidas Públicas - INSS			100.000,00	100.000,00
28.843.0000.0005.0000	Amortização de Dívidas Públicas - RPPS			10.000,00	10.000,00
28.843.0000.0006.0000	Amortização de Dívidas Públicas com Outros Órgãos			5.000,00	5.000,00
28.843.0000.0007.0000	Indenizações e Restituições Diversas			500,00	500,00
99	Reserva de Contingência	250.000,00			250.000,00
99	999	Reserva de Contingência			250.000,00
99	999	9999 RESERVA DE CONTINGENCIA			250.000,00
99.999.9999.9001.0000	Reserva de Contingência			250.000,00	250.000,00
<b>TOTAL</b>		<b>401.500,00</b>	<b>10.000,00</b>	<b>1.594.032,85</b>	<b>2.005.532,85</b>

**PREFEITURA MUNICIPAL DE JACUIPE**

Rua Prefeito Mário Acioly Wanderley, s/n - CNPJ:12247755/0001-74 Orçamento Programa - Exercício de 2019

Anexo 06

Page 4

**PROGRAMA DE TRABALHO**

(Inc.II, § 2º, Art.2º)

**02 PODER EXECUTIVO****03 SECRETARIA MUNICIPAL DE ASSISTÊNCIA SOCIAL**

Código	Especificação	Operação Especial	Projetos	Atividades	Total
08	Assistência Social		1.000,00	9.000,00	10.000,00
08	122 Administração Geral		1.000,00	9.000,00	10.000,00
08	122 0401 GESTÃO ADMINISTRATIVA DO MUNICÍPIO			6.000,00	6.000,00
08.122.0401.2012.0000	Gestão Administrativa de Pessoal da Secretaria de Assistência Social			2.500,00	2.500,00
08.122.0401.2013.0000	Manutenção das Atividades Gerais da Secretaria de Assistência Social			3.500,00	3.500,00
08	122 0402 REEQUIPAMENTO DO MUNICÍPIO		1.000,00		1.000,00
08.122.0402.1004.0000	Aquisição de Móveis, Máquinas e Equipamentos Diversos para a Secretaria de Assistência Social		1.000,00		1.000,00
08	122 0812 AÇÕES SOCIOEDUCATIVA DA CRIANÇA E DO ADOLESCENTE			3.000,00	3.000,00
08.122.0812.2120.0000	Manutenção das Atividades do Conselho da Criança e Adolescente.			3.000,00	3.000,00
08	130 Administração de Concessões		1.000,00	500,00	1.500,00
08	130 0803 SUBVENÇÕES A ENTIDADES SEM FINS LUCRATIVOS		1.000,00	500,00	1.500,00
08.130.0803.1005.0000	Subvenções a Entidades sem Fins Lucrativos		1.000,00		1.000,00
08.130.0803.2014.0000	Subvenções a Entidades sem Fins Lucrativos			500,00	500,00
TOTAL		0,00	2.000,00	9.500,00	11.500,00

**PREFEITURA MUNICIPAL DE JACUIPE**

Rua Prefeito Mario Acioly Wanderley, s/n - CNPJ:12247755/0001-74 Orçamento Programa - Exercício de 2019

Anexo 06

Page 5

**PROGRAMA DE TRABALHO**

(Inc.II, § 2º, Art.2º)

**02 PODER EXECUTIVO****04 PROCURADORIA GERAL DO MUNICÍPIO**

Código	Especificação	Operação Especial	Projetos	Atividades	Total
04	Administração		5.000,00	82.500,00	87.500,00
04	122 Administração Geral		5.000,00	82.500,00	87.500,00
04	122 0401 GESTÃO ADMINISTRATIVA DO MUNICÍPIO			82.500,00	82.500,00
04.122.0401.2015.0000	Gestão Administrativa de Pessoal da Procuradoria Geral do Município			65.500,00	65.500,00
04.122.0401.2016.0000	Manutenção das Atividades Gerais da Procuradoria Geral do Município			17.000,00	17.000,00
04	122 0402 REEQUIPAMENTO DO MUNICÍPIO		5.000,00		5.000,00
04.122.0402.1006.0000	Aquisição de Móveis, Máquinas e Equipamentos Diversos para a Procuradoria Geral do Município		5.000,00		5.000,00
TOTAL		0,00	5.000,00	82.500,00	87.500,00

**PREFEITURA MUNICIPAL DE JACUIPE**

Rua Prefeito Mario Acioly Wanderley, s/n - CNPJ:12247755/0001-74 Orçamento Programa - Exercício de 2019

Anexo 06

Page 6

**PROGRAMA DE TRABALHO**

(Inc.II, § 2º, Art.2º)

**02 PODER EXECUTIVO****05 SECRETARIA MUNICIPAL DE SAÚDE**

Código	Especificação	Operação Especial	Projetos	Atividades	T o t a l
10	Saúde		5.000,00	4.500,00	9.500,00
10	122 Administração Geral		5.000,00	4.500,00	9.500,00
10	122 0401 GESTÃO ADMINISTRATIVA DO MUNICÍPIO			4.500,00	4.500,00
10.122.0401.2017.0000	Gestão Administrativa de Pessoal da Secretaria Municipal de Saúde			2.500,00	2.500,00
10.122.0401.2018.0000	Manutenção das Atividades Gerais da Secretaria Municipal de Saúde			2.000,00	2.000,00
10	122 0402 REEQUIPAMENTO DO MUNICÍPIO		5.000,00		5.000,00
10.122.0402.1007.0000	Aquisição de Móveis, Máquinas e Equipamentos Diversos para a Secretaria Municipal de Saúde		5.000,00		5.000,00
<b>TOTAL</b>		0,00	5.000,00	4.500,00	9.500,00

**PREFEITURA MUNICIPAL DE JACUIPE**

Rua Prefeito Mario Acioly Wanderley, s/n - CNPJ:12247755/0001-74

Orçamento Programa

- Exercício de 2019

Anexo 06

Page 7

**PROGRAMA DE TRABALHO**

(Inc.II, § 2º, Art.2º)

**02 PODER EXECUTIVO****06 SECRETARIA MUNICIPAL DE EDUCAÇÃO, CULTURA E DESPORTOS**

Código	Especificação	Operação Especial	Projetos	Atividades	Total
04	Administração		5.000,00	148.500,00	153.500,00
04	122	Administração Geral	5.000,00	148.500,00	153.500,00
04	122	0401	GESTÃO ADMINISTRATIVA DO MUNICÍPIO	148.500,00	148.500,00
04.122.0401.2019.0000	Gestão Administrativa de Pessoal da Secretaria de Educação, Cultura e Desportos			122.000,00	122.000,00
04.122.0401.2020.0000	Manutenção das Atividades Gerais da Secretaria de Educação, Cultura e Desportos			26.500,00	26.500,00
04	122	0402	REEQUIPAMENTO DO MUNICÍPIO	5.000,00	5.000,00
04.122.0402.1008.0000	Aquisição de Móveis, Máquinas e Equipamentos Diversos		5.000,00		5.000,00
13	Cultura		28.000,00	422.000,00	450.000,00
13	392	Difusão Cultural	28.000,00	422.000,00	450.000,00
13	392	1301	DIFUSÃO CULTURA - BIBLIOTECA	1.500,00	6.500,00
13.392.1301.1009.0000	Aquisição de Acervo, Móveis, Máquinas e Equipamentos Diversos para a Biblioteca Municipal		5.000,00		5.000,00
13.392.1301.2021.0000	Manutenção da Biblioteca Municipal			1.500,00	1.500,00
13	392	1302	CULTURA	420.500,00	443.500,00
13.392.1302.1089.0000	Aquisição de Instrumentos Musicais e Equipamentos para a Filarmonica Municipal		23.000,00		23.000,00
13.392.1302.2022.0000	Promoção e Execução de Festividades Folclóricas, Artísticas e Outros			420.500,00	420.500,00
27	Desporto e Lazer			7.500,00	7.500,00
27	812	Desporto Comunitário		7.500,00	7.500,00
27	812	2701	DESPORTO AMADOR	7.500,00	7.500,00
27.812.2701.2023.0000	Desenvolver Práticas Esportivas em Suas Diversas Modalidades			6.000,00	6.000,00
27.812.2701.2122.0000	Programa Esporte Saudável para Todos			1.500,00	1.500,00
<b>TOTAL</b>		<b>0,00</b>	<b>33.000,00</b>	<b>578.000,00</b>	<b>611.000,00</b>

**PREFEITURA MUNICIPAL DE JACUIPE**

Rua Prefeito Mario Acioly Wanderley, s/n - CNPJ:12247755/0001-74 Orçamento Programa - Exercício de 2019

Anexo 06

Page 8

**PROGRAMA DE TRABALHO**

(Inc.II, § 2º, Art.2º)

02		PODER EXECUTIVO			
07		SECRETARIA MUNICIPAL DE TURISMO E MEI AMBIENTE			
Código	Especificação	Operação Especial	Projetos	Atividades	Total
04	Administração		2.000,00	27.500,00	29.500,00
04	122 Administração Geral		2.000,00	27.500,00	29.500,00
04	122 0401 GESTÃO ADMINISTRATIVA DO MUNICÍPIO			27.500,00	27.500,00
04.122.0401.2024.0000	Gestão Administrativa de Pessoal da Secretaria do Turismo e Meio Ambiente			25.000,00	25.000,00
04.122.0401.2025.0000	Manutenção das Atividades da Secretaria do Turismo e Meio Ambiente			2.500,00	2.500,00
04	122 0402 REEQUIPAMENTO DO MUNICÍPIO		2.000,00		2.000,00
04.122.0402.1010.0000	Aquisição de Móveis, Máquinas e Equipamentos Diversos para o Turismo e Meio Ambiente		2.000,00		2.000,00
TOTAL		0,00	2.000,00	27.500,00	29.500,00



**PREFEITURA MUNICIPAL DE JACUIPE**

Rua Prefeito Mario Acioly Wanderley, s/n - CNPJ:12247755/0001-74 Orçamento Programa - Exercício de 2019

Anexo 06

Page 9

**PROGRAMA DE TRABALHO**

(Inc.II, § 2º, Art.2º)

**02 PODER EXECUTIVO****08 SECRETARIA MUNICIPAL DE AGRICULTURA E DESENVOLVIMENTO RURAL**

Código	Especificação	Operação Especial	Projetos	Atividades	Total
20	Agricultura		5.000,00	254.000,00	259.000,00
20	122	Administração Geral	5.000,00	254.000,00	259.000,00
20	122	0401		254.000,00	254.000,00
20.122.0401.2026.0000	Gestão Administrativa de Pessoal da Secretaria de Agricultura e Desenvolvimento Rural			157.500,00	157.500,00
20.122.0401.2027.0000	Manutenção das Atividades Gerais da Secretaria de Agricultura e Desenvolvimento Rural			96.500,00	96.500,00
20	122	0402	5.000,00		5.000,00
20.122.0402.1011.0000	Aquisição de Móveis, Máquinas e Equipamentos Diversos para a Sec. de Agricultura e Desenvolvimento Rural		5.000,00		5.000,00
20	605	Abastecimento		2.000,00	2.000,00
20	605	2001		2.000,00	2.000,00
20.605.2001.2028.0000	Manutenção dos Mercados, Açougues, Feiras Livres e Matadouros			2.000,00	2.000,00
20	608	Promoção da Produção Agropecuária	12.000,00	6.000,00	18.000,00
20	608	2002	7.000,00		7.000,00
20.608.2002.1012.0000	Construção e Reforma de Barragens p/o Programa de Irrigação		1.000,00		1.000,00
20.608.2002.1013.0000	Aquisição de Tratores, Máquinas Pesadas e Equipamentos Diversos		6.000,00		6.000,00
20	608	2003		4.000,00	4.000,00
20.608.2003.2030.0000	Manutenção do Programa de Incentivo à Produção Rural			2.500,00	2.500,00
20.608.2003.2123.0000	Programa Agricultor Familiar Capaz e Feliz			1.500,00	1.500,00
20	608	2004	5.000,00	2.000,00	7.000,00
20.608.2004.1014.0000	Aquisição de Equipamentos Destinados ao Incentivo da Agricultura Familiar		5.000,00		5.000,00
20.608.2004.2031.0000	Treinamento e Capacitação da Agricultura Familiar			2.000,00	2.000,00
20	631	Reforma Agrária		1.000,00	1.000,00
20	631	2005		1.000,00	1.000,00
20.631.2005.2032.0000	Locação de Área Cultivável			1.000,00	1.000,00
<b>TOTAL</b>		<b>0,00</b>	<b>17.000,00</b>	<b>263.000,00</b>	<b>280.000,00</b>

**PREFEITURA MUNICIPAL DE JACUIPE**

Rua Prefeito Mario Acioly Wanderley, s/n - CNPJ:12247755/0001-74 Orçamento Programa - Exercício de 2019

Anexo 06

Page 10

**PROGRAMA DE TRABALHO**

(Inc.II, § 2º, Art.2º)

<b>02 PODER EXECUTIVO</b>					
<b>09 SEC. MUN. DE INFRAESTRUTURA, TRANSPORTES E SERVIÇOS PÚBLICOS</b>					
Código	Especificação	Operação Especial	Projetos	Atividades	Total
04	Administração		41.000,00	1.223.300,00	1.264.300,00
04	122 Administração Geral		41.000,00	1.223.300,00	1.264.300,00
04	122 0401 GESTÃO ADMINISTRATIVA DO MUNICÍPIO			1.223.300,00	1.223.300,00
04.122.0401.2033.0000	Gestão Administrativa de Pessoal da Secretaria de Infraestrutura, Transporte e Serviços Públicos			492.500,00	492.500,00
04.122.0401.2034.0000	Manutenção das Atividades Gerais da Secretaria de Infraestrutura, Transporte e Serviços Públicos			730.800,00	730.800,00
04	122 0402 REEQUIPAMENTO DO MUNICÍPIO		41.000,00		41.000,00
04.122.0402.1015.0000	Aquisição de Veículos, Móveis, Máquinas e Equipamentos Diversos		41.000,00		41.000,00
08	Assistência Social		1.500,00		1.500,00
08	243 Assistência à Criança e ao Adolescente		1.500,00		1.500,00
08	243 0801 CENTROS COMUNITÁRIOS		1.500,00		1.500,00
08.243.0801.1090.0000	Construção do Centro de Convivência para Jovens e Adolescentes.		1.500,00		1.500,00
08	244 Assistência Comunitária		40.500,00		40.500,00
08	244 0801 CENTROS COMUNITÁRIOS		40.500,00		40.500,00
08.244.0801.1016.0000	Construção do Centro de Idosos		40.500,00		40.500,00
13	Cultura		1.500,00		1.500,00
13	392 Difusão Cultural		1.500,00		1.500,00
13	392 1302 CULTURA		1.500,00		1.500,00
13.392.1302.1092.0000	Construção do Centro Cultural		1.500,00		1.500,00
15	Urbanismo		169.000,00	20.000,00	189.000,00
15	122 Administração Geral		169.000,00	20.000,00	189.000,00
15	122 0402 REEQUIPAMENTO DO MUNICÍPIO		149.000,00		149.000,00
15.122.0402.1017.0000	Aquisição de Veículos, Móveis, Máquinas e Equipamentos Diversos para o Setor de Obras e Serviços Públicos		41.000,00		41.000,00
15.122.0402.1018.0000	Aquisição de Máquinas Pesadas, Trator, Retroescavadeira e Outros		101.000,00		101.000,00
15.122.0402.1019.0000	Aquisição e/ou Desapropriação de Imóveis		7.000,00		7.000,00
15	122 1501 EXPANSÃO FÍSICA DOS PRÉDIOS PÚBLICOS		20.000,00	20.000,00	40.000,00
15.122.1501.1020.0000	Construção, Ampliação e/ou Reforma dos Prédios Públicos Municipais		20.000,00		20.000,00
15.122.1501.2035.0000	Manutenção dos Prédios Públicos Municipais			20.000,00	20.000,00
15	451 Infra-Estrutura Urbana		583.000,00	17.500,00	600.500,00
15	451 1502 PAVIMENTAÇÃO: ASFALTO, CALÇAMENTO E MEIO-FIO		312.000,00	10.000,00	322.000,00
15.451.1502.1021.0000	Construção e/ou Reposição de Calçamento, Meio-fio e Pavimentação Asfáltica		206.000,00		206.000,00
15.451.1502.1022.0000	Construção, Reforma, Melhoramentos e/ou Ampliação do Calçamento na Rua da Travessia		106.000,00		106.000,00
15.451.1502.2036.0000	Manutenção de Calçamentos, Meio-fio e Asfalto			10.000,00	10.000,00

**PREFEITURA MUNICIPAL DE JACUIPE**

Rua Prefeito Mario Acioly Wanderley, s/n - CNPJ:12247755/0001-74

Orçamento Programa

- Exercício de 2019

Anexo 06

Page 11

**PROGRAMA DE TRABALHO**

(Inc.II, § 2º, Art.2º)

**02 PODER EXECUTIVO****09 SEC. MUN. DE INFRAESTRUTURA, TRANSPORTES E SERVIÇOS PÚBLICOS**

Código	Especificação	Operação Especial	Projetos	Atividades	Total
15 451 1503	CEMITÉRIO PÚBLICO		44.000,00	1.500,00	45.500,00
15.451.1503.1023.0000	Construção, Reforma, Melhoramentos e/ou Ampliação de Cemitérios Públicos, Necrópoles e Velórios		44.000,00		44.000,00
15.451.1503.2037.0000	Manutenção de Cemitérios Públicos, Necrópoles e Velórios			1.500,00	1.500,00
15 451 1504	INFRAESTRUTURA URBANA - PRAÇAS, PARQUES, JARDINS E OUTROS		145.000,00	3.000,00	148.000,00
15.451.1504.1024.0000	Construção, Reforma e/ou Ampliação de Praças, Parques, Jardins e Outros		44.000,00		44.000,00
15.451.1504.1025.0000	Construção de Praça Multiesportiva / Centro de Lazer		101.000,00		101.000,00
15.451.1504.2038.0000	Manutenção das Praças, Parques e Jardins			3.000,00	3.000,00
15 451 1505	MODERNIZAÇÃO DE FEIRAS LIVRES		20.000,00		20.000,00
15.451.1505.1026.0000	Construção, Reforma e/ou Ampliação de Feiras Livres		20.000,00		20.000,00
15 451 1507	ACADEMIA DA CIDADE		20.000,00	3.000,00	23.000,00
15.451.1507.1027.0000	Construção da Academia da Cidade		20.000,00		20.000,00
15.451.1507.2039.0000	Implantação e Manutenção da Academia da Cidade			3.000,00	3.000,00
15 451 1508	AMPLIAÇÃO E PRESERVAÇÃO DO PATRIMÔNIO		20.000,00		20.000,00
15.451.1508.1029.0000	Construção de Pórtico da Cidade de Jacuipé		20.000,00		20.000,00
15 451 2602	ESTRADAS VICINAIS		22.000,00		22.000,00
15.451.2602.1028.0000	Construção e/ou Recuperação de Escadarias, Muros de Arrimo, Encostas e Outros		21.500,00		21.500,00
15.451.2602.1042.0000	Execução de Obras e Serviços de Aberturas de Estradas Vicinais		500,00		500,00
15 452	Serviços Urbanos			548.000,00	548.000,00
15 452 1506	CIDADE LIMPA			548.000,00	548.000,00
15.452.1506.2040.0000	Manutenção dos Serviços de Limpeza Pública			548.000,00	548.000,00
16	Habitação		166.000,00	4.500,00	170.500,00
16 482	Habitação Urbana		166.000,00	4.500,00	170.500,00
16 482 1601	HABITAÇÕES POPULARES		41.000,00		41.000,00
16.482.1601.1031.0000	Construção, Reforma e/ou Ampliação de Casas Populares		41.000,00		41.000,00
16 482 1701	MELHORIA SANITÁRIA DOMICILIARES		20.000,00		20.000,00
16.482.1701.1032.0000	Construção e/ou Melhoria Sanitárias Domiciliares na Zona Urbana e Rural		20.000,00		20.000,00
16 482 1702	SANEAMENTO E ESGOTAMENTO SANITÁRIO NA ZONA URBANA E RURAL		105.000,00	4.500,00	109.500,00
16.482.1702.1033.0000	Construção, Ampliação e Melhoria de Esgotos, Galerias, Bueiros e Outros		51.000,00		51.000,00
16.482.1702.1034.0000	Construção, Ampliação, Reforma de Esgotamento sanitário na zona urbana e Rural		54.000,00		54.000,00
16.482.1702.2041.0000	Manutenção do Sistema de Saneamento Básico			4.500,00	4.500,00
16 544	Recursos Hídricos		50.500,00	12.000,00	62.500,00
16 544 1703	RECURSOS HÍDRICOS: ABASTECIMENTO D'ÁGUA		50.500,00	12.000,00	62.500,00
16.544.1703.1035.0000	Construção de Adutoras, Açudes, Barragens, Cisternas, Poços Artesianos e Amazonas entre Outros		40.500,00		40.500,00
16.544.1703.1036.0000	Construção, Ampliação, Reforma dos Chafariz da Zona Urbana e Rural		10.000,00		10.000,00
16.544.1703.2042.0000	Manutenção de Sistemas de Abastecimento D'Água			9.000,00	9.000,00
16.544.1703.2043.0000	Manutenção dos Chafariz da Zona Urbana e Rural			3.000,00	3.000,00
20	Agricultura		41.000,00		41.000,00

**PREFEITURA MUNICIPAL DE JACUIPE**

Rua Prefeito Mario Acioly Wanderley, s/n - CNPJ:12247755/0001-74 Orçamento Programa - Exercício de 2019

Anexo 06

Page 12

**PROGRAMA DE TRABALHO**

(Inc.II, § 2º, Art.2º)

**02 PODER EXECUTIVO****09 SEC. MUN. DE INFRAESTRUTURA, TRANSPORTES E SERVIÇOS PÚBLICOS**

Código	Especificação	Operação Especial	Projetos	Atividades	Total
20	605	Abastecimento	41.000,00		41.000,00
20	605	2001 PROMOÇÃO DO ABASTECIMENTO E DA PECUÁRIA: MATADOUROS, AÇOUGUES E MERCADOS	41.000,00		41.000,00
20.605.2001.1037.0000	Construção, Ampliação e Reforma de Matadouros, Açougues, Mercados e Outros		41.000,00		41.000,00
25	Energia		100.000,00	282.500,00	382.500,00
25	752	Energia Elétrica	100.000,00	282.500,00	382.500,00
25	752	2501 GESTÃO DO SISTEMA DE ILUMINAÇÃO PÚBLICA	95.000,00	281.000,00	376.000,00
25.752.2501.1038.0000	Ampliação do Sistema de Iluminação Pública na Sede, Distritos e Povoados		51.000,00		51.000,00
25.752.2501.1039.0000	Aquisição de Equipamentos e Postes para o Sistema de Iluminação Pública		44.000,00		44.000,00
25.752.2501.2044.0000	Manutenção do Sistema de Iluminação Pública na Sede, Distritos e Povoados			281.000,00	281.000,00
25	752	2502 ELETRIFICAÇÃO RURAL	5.000,00	1.500,00	6.500,00
25.752.2502.1040.0000	Realização de Obras de Eletrificação Rural		5.000,00		5.000,00
25.752.2502.2045.0000	Elaboração de Projetos de Eletrificação Rural			1.500,00	1.500,00
26	Transporte		180.000,00	1.500,00	181.500,00
26	782	Transporte Rodoviário	180.000,00	1.500,00	181.500,00
26	782	2601 OBRAS RODOVIÁRIAS	101.000,00	1.500,00	102.500,00
26.782.2601.1041.0000	Construção e/ou Recuperação de Rodovias Municipais, Passagens Molhadas, Pontes e Outros		101.000,00		101.000,00
26.782.2601.2046.0000	Manutenção de Estradas Municipais, Passagens Molhadas, Pontes e Outros			1.500,00	1.500,00
26	782	2602 ESTRADAS VICINAIS	74.000,00		74.000,00
26.782.2602.1042.0000	Execução de Obras e Serviços de Aberturas de Estradas Vicinais		74.000,00		74.000,00
26	782	2603 ABRIGOS DE PASSAGEIROS	5.000,00		5.000,00
26.782.2603.1043.0000	Construção de Abrigos de Passageiros		5.000,00		5.000,00
27	Desporto e Lazer		11.000,00		11.000,00
27	812	Desporto Comunitário	11.000,00		11.000,00
27	812	2701 DESPORTO AMADOR	11.000,00		11.000,00
27.812.2701.1044.0000	Construção, Reforma e/ou Ampliação de Campos de Futebol, Ginásios de Esportes, Quadras Poliesportivas entre Outros		11.000,00		11.000,00
TOTAL		0,00	1.385.000,00	2.109.300,00	3.494.300,00

**PREFEITURA MUNICIPAL DE JACUIPE**

Rua Prefeito Mario Acioly Wanderley, s/n - CNPJ:12247755/0001-74 Orçamento Programa - Exercício de 2019

Anexo 06

Page 13

**PROGRAMA DE TRABALHO**

(Inc.II, § 2º, Art.2º)

**02 PODER EXECUTIVO****10 SECRETARIA DE CONTROLE INTERNO**

Código	Especificação	Operação Especial	Projetos	Atividades	Total
04	Administração		500,00	4.500,00	5.000,00
04	124 Controle Interno		500,00	4.500,00	5.000,00
04	124 0401 GESTÃO ADMINISTRATIVA DO MUNICÍPIO			4.500,00	4.500,00
04.124.0401.2047.0000	Gestão Administrativa de Pessoal do Controle Interno			2.500,00	2.500,00
04.124.0401.2048.0000	Manutenção das Atividades Gerais do Controle Interno			2.000,00	2.000,00
04	124 0402 REEQUIPAMENTO DO MUNICÍPIO		500,00		500,00
04.124.0402.1045.0000	Aquisição de Móveis, Máquinas e Equipamentos Diversos para o Controle Interno		500,00		500,00
TOTAL		0,00	500,00	4.500,00	5.000,00

**PREFEITURA MUNICIPAL DE JACUIPE**

Rua Prefeito Mario Acioly Wanderley, s/n - CNPJ:12247755/0001-74

Orçamento Programa

- Exercício de 2019

Anexo 06

Page 14

**PROGRAMA DE TRABALHO**

(Inc.II, § 2º, Art.2º)

**03 FUNDOS****01 FUNDO MUNICIPAL DE SAÚDE - FMS**

Código	Especificação	Operação Especial	Projetos	Atividades	Total
10	Saúde		104.000,00	1.782.000,00	1.886.000,00
10	122	Administração Geral	104.000,00	1.782.000,00	1.886.000,00
10	122	0403 APOIO AOS CONSELHOS MUNICIPAIS	1.000,00	2.000,00	3.000,00
10.122.0403.1046.0000	Aquisição de Móveis, Máquinas e Equipamentos Diversos para o Conselho Municipal de Saúde		1.000,00		1.000,00
10.122.0403.2049.0000	Manutenção do Conselho Municipal de Saúde			2.000,00	2.000,00
10	122	1001 GESTÃO ADMINISTRATIVA DO FMS		1.780.000,00	1.780.000,00
10.122.1001.2050.0000	Gestão de Pessoal do Fundo Municipal de Saúde - FMS			1.098.000,00	1.098.000,00
10.122.1001.2051.0000	Manutenção das Atividades Gerais do Fundo Municipal de Saúde			642.000,00	642.000,00
10.122.1001.2052.0000	Distribuição de Próteses, Cadeiras de Rodas, Leite e Outros			40.000,00	40.000,00
10	122	1002 REEQUIPAMENTO DO FMS	101.000,00		101.000,00
10.122.1002.1047.0000	Aquisição de Veículos, Móveis, Máquinas e Equipamentos Diversos		101.000,00		101.000,00
10	122	1005 AMPLIAÇÃO DA REDE FÍSICA DE SAÚDE	2.000,00		2.000,00
10.122.1005.1051.0000	Aquisição e/ou Desapropriação de Imóveis		2.000,00		2.000,00
10	301	Atenção Básica	950.500,00	1.263.500,00	2.214.000,00
10	301	1005 AMPLIAÇÃO DA REDE FÍSICA DE SAÚDE	491.500,00	35.000,00	526.500,00
10.301.1005.1049.0000	Construção, Reforma e/ou Ampliação de Unidades Básica de Saúde - UBS		351.000,00		351.000,00
10.301.1005.1050.0000	Construção, Reforma e/ou Ampliação do Centro Odontológico		140.500,00		140.500,00
10.301.1005.2053.0000	Manutenção das Unidades Básica de Saúde			35.000,00	35.000,00
10	301	1006 PROGRAMA DE SAÚDE DA FAMÍLIA - PSF	276.000,00	563.500,00	839.500,00
10.301.1006.1052.0000	Aquisição de Veículos, Móveis, Equipamentos e Utensílios Diversos para o PSF		276.000,00		276.000,00
10.301.1006.2055.0000	Gestão de Pessoal do PSF			333.000,00	333.000,00
10.301.1006.2056.0000	Manutenção das Atividades Gerais do PSF			230.500,00	230.500,00
10	301	1007 PROGRAMA DOS AGENTES COMUNITÁRIOS DA SAÚDE - PACS	56.000,00	402.000,00	458.000,00
10.301.1007.1053.0000	Aquisição de Veículos, Móveis, Equipamentos e Utensílios Diversos para o PACS		56.000,00		56.000,00
10.301.1007.2057.0000	Gestão de Pessoal do PACS			351.000,00	351.000,00
10.301.1007.2058.0000	Manutenção das Atividades do PACS			51.000,00	51.000,00
10	301	1008 PROGRAMA SAÚDE BUCAL	116.000,00	244.500,00	360.500,00
10.301.1008.1054.0000	Aquisição de Veículos, Móveis, Equipamentos e Utensílios Diversos para o SAÚDE BUCAL		116.000,00		116.000,00
10.301.1008.2059.0000	Gestão de Pessoal da SAÚDE BUCAL			158.000,00	158.000,00
10.301.1008.2060.0000	Manutenção das Ações do Programa SAÚDE BUCAL			86.500,00	86.500,00
10	301	1009 NÚCLEO DE ATENDIMENTO À SAÚDE DA FAMÍLIA - NASF	11.000,00	15.500,00	26.500,00
10.301.1009.1055.0000	Aquisição de Móveis, Máquinas e Equipamentos Diversos para o NASF		11.000,00		11.000,00
10.301.1009.2061.0000	Gestão do Pessoal do NASF			5.000,00	5.000,00
10.301.1009.2062.0000	Manutenção do NASF			10.500,00	10.500,00
10	301	1019 Programa Mais Saúde para Todos		3.000,00	3.000,00
10.301.1019.2125.0000	Programa Mais Saúde para Todos			3.000,00	3.000,00
10	302	Assistência Hospitalar e Ambulatorial	319.000,00	340.000,00	659.000,00

**PREFEITURA MUNICIPAL DE JACUIPE**

Rua Prefeito Mario Acioly Wanderley, s/n - CNPJ:12247755/0001-74 Orçamento Programa - Exercício de 2019

Anexo 06

Page 15

**PROGRAMA DE TRABALHO**

(Inc.II, § 2º, Art.2º)

**03 FUNDOS****01 FUNDO MUNICIPAL DE SAÚDE - FMS**

Código	Especificação	Operação Especial	Projetos	Atividades	Total
10 302 1004	TRATAMENTO FORA DO DOMICÍLIO - TFD		6.000,00	13.000,00	19.000,00
10.302.1004.1048.0000	Aquisição de Veículos para o TFD		6.000,00		6.000,00
10.302.1004.2054.0000	Manutenção do Programa Tratamento Fora do Domicílio - TFD			13.000,00	13.000,00
10 302 1011	GESTÃO PLENA DO SISTEMA MUNICIPAL DE SAÚDE - MAC		291.000,00	272.000,00	563.000,00
10.302.1011.1056.0000	Aquisição de Veículos, Ambulâncias, UTI Móvel, Móveis e Equipamentos Médico Hospital		291.000,00		291.000,00
10.302.1011.2063.0000	Gestão de Pessoal dos Serviços Hospitalares e Ambulatorial do Município			141.000,00	141.000,00
10.302.1011.2064.0000	Manutenção dos Serviços Hospitalares e Ambulatoriais do Município			131.000,00	131.000,00
10 302 1012	CENTRO DE ESPECIALIZAÇÃO ODONTOLÓGICA - CEO		6.000,00	10.000,00	16.000,00
10.302.1012.1057.0000	Aquisição de Móveis, Máquinas e Equipamentos Diversos para o CEO		6.000,00		6.000,00
10.302.1012.2065.0000	Gestão de Pessoal do CEO			7.500,00	7.500,00
10.302.1012.2066.0000	Manutenção das Atividades Gerais do CEO			2.500,00	2.500,00
10 302 1013	SERVIÇO DE ATENDIMENTO MÉDICO DE URGÊNCIA - SAMU		16.000,00	14.000,00	30.000,00
10.302.1013.1058.0000	Aquisição de Veículos, Móveis, Máquinas e Equipamentos destinados ao SAMU		16.000,00		16.000,00
10.302.1013.2067.0000	Gestão de Pessoal do SAMU			10.000,00	10.000,00
10.302.1013.2068.0000	Manutenção dos Serviços de Atendimento Médico de Urgência (SAMU)			4.000,00	4.000,00
10 302 1014	PROGRAMA MAIS MÉDICOS			31.000,00	31.000,00
10.302.1014.2069.0000	Manutenção do Programa Mais Médicos			31.000,00	31.000,00
10 303	Suporte Profilático e Terapêutico			64.000,00	64.000,00
10 303 1016	FARMÁCIA BÁSICA			64.000,00	64.000,00
10.303.1016.2070.0000	Manutenção das Ações do Programa Farmácia Básica			64.000,00	64.000,00
10 304	Vigilância Sanitária		6.000,00	96.000,00	102.000,00
10 304 1017	VIGILÂNCIA SANITÁRIA		6.000,00	96.000,00	102.000,00
10.304.1017.1060.0000	Aquisição de Móveis, Máquinas e Equipamentos Diversos		6.000,00		6.000,00
10.304.1017.2071.0000	Gestão de Pessoal da Vigilância Sanitária			89.000,00	89.000,00
10.304.1017.2072.0000	Manutenção das Atividades Vinculadas aos Serviços de Vigilância			7.000,00	7.000,00
10 305	Vigilância Epidemiológica		6.000,00	125.300,00	131.300,00
10 305 1018	VIGILÂNCIA EM SAÚDE		6.000,00	125.300,00	131.300,00
10.305.1018.1061.0000	Aquisição de Móveis e Equipamentos para a Epidemiologia e Controle de Doenças Endêmicas		6.000,00		6.000,00
10.305.1018.2073.0000	Gestão de Pessoal da Epidemiologia e Controle de Doenças Endêmicas			121.300,00	121.300,00
10.305.1018.2074.0000	Manutenção das Ações de Epidemiologia e Controle de Doenças Endêmicas			4.000,00	4.000,00
28	Encargos Especiais	500,00			500,00
28 846	Outros Encargos Especiais	500,00			500,00
28 846 0000	ENCARGOS ESPECIAIS	500,00			500,00
28.846.0000.0008.0000	Indenizações e Restituições Diversas	500,00			500,00



# PREFEITURA MUNICIPAL DE JACUIPE

Rua Prefeito Mario Acioly Wanderley, s/n - CNPJ:12247755/0001-74

Orçamento Programa - Exercício de 2019

Anexo 06

Page 16

## PROGRAMA DE TRABALHO

(Inc.II, § 2º, Art.2º)

### 03 FUNDOS

#### 01 FUNDO MUNICIPAL DE SAÚDE - FMS

Código	Especificação	Operação Especial	Projetos	Atividades	Total
	TOTAL	500,00	1.385.500,00	3.670.800,00	5.056.800,00



**PREFEITURA MUNICIPAL DE JACUIPE**

Rua Prefeito Mário Acioly Wanderley, s/n - CNPJ:12247755/0001-74 Orçamento Programa - Exercício de 2019

Anexo 06

Page 17

**PROGRAMA DE TRABALHO**

(Inc.II, § 2º, Art.2º)

03 FUNDOS					
02 FUNDO MUNICIPAL DE EDUCAÇÃO - FME					
Código	Especificação	Operação Especial	Projetos	Atividades	Total
12	Educação		1.000,00	4.000,00	5.000,00
12	032	Controle Externo	1.000,00	4.000,00	5.000,00
12	032	0403 APOIO AOS CONSELHOS MUNICIPAIS	1.000,00	4.000,00	5.000,00
12.032.0403.1062.0000	Aquisição de Móveis, Máquinas e Equipamentos Diversos para o Conselho		1.000,00		1.000,00
12.032.0403.2075.0000	Manutenção dos Conselhos de Educação			4.000,00	4.000,00
12	122	Administração Geral	5.000,00	519.200,00	524.200,00
12	122	1201 GESTÃO ADMINISTRATIVA DO FUNDO MUNICIPAL DE EDUCAÇÃO		519.200,00	519.200,00
12.122.1201.2076.0000	Manutenção das Atividades Gerais do Fundo Municipal de Educação			501.700,00	501.700,00
12.122.1201.2119.0000	Aperfeiçoamento Pedagógico para os Profissionais da Educação			17.500,00	17.500,00
12	122	1202 REEQUIPAMENTO DO FME	5.000,00		5.000,00
12.122.1202.1063.0000	Aquisição de Veículos, Móveis, Máquinas e Equipamentos Diversos		5.000,00		5.000,00
12	306	Alimentação e Nutrição		291.000,00	291.000,00
12	306	1203 PROGRAMA NACIONAL DE ALIMENTAÇÃO ESCOLAR - PNAE		291.000,00	291.000,00
12.306.1203.2077.0000	Manutenção do Programa Nacional de Alimentação Escolar - PNAE			291.000,00	291.000,00
12	361	Ensino Fundamental	1.118.000,00	9.297.500,00	10.415.500,00
12	361	0408 DESAPROPRIAÇÃO DE IMÓVEIS	5.000,00		5.000,00
12.361.0408.1072.0000	Aquisição e/ou Desapropriação de Imóveis destinado as Atividades do Ensino		5.000,00		5.000,00
12	361	1204 PROGRAMA NACIONAL DE TRANSPORTE ESCOLAR - PNATE	8.000,00	373.500,00	381.500,00
12.361.1204.1064.0000	Aquisição de Veículos, Móveis, Máquinas e Equipamentos Diversos		8.000,00		8.000,00
12.361.1204.2078.0000	Manutenção do Programa Nacion. de Transport. Escolar - PNATE			121.500,00	121.500,00
12.361.1204.2118.0000	Apoio ao Transporte Escolar - Estado			252.000,00	252.000,00
12	361	1205 PLANO DE AÇÃO ARTICULADO - PAR	205.000,00		205.000,00
12.361.1205.1065.0000	Aquisição de Veículos, Móveis, Máquinas e Equipamentos Diversos		205.000,00		205.000,00
12	361	1206 EXPANSÃO DA REDE MUNICIPAL DE ENSINO	775.000,00		775.000,00
12.361.1206.1066.0000	Construção da Escola no Assentamento Boa Vista		250.000,00		250.000,00
12.361.1206.1067.0000	Construção de Quadra Poliesportiva na Escola do Assentamento Boa Vista		110.000,00		110.000,00
12.361.1206.1068.0000	Construção de Quadra Poliesportiva e Ginásio de Esporte para o Ensino		110.000,00		110.000,00
12.361.1206.1070.0000	Construção, Ampliação e Reforma de Unidades do Ensino no Município		200.000,00		200.000,00
12.361.1206.1071.0000	Construção, Ampliação e Reforma de Escolas		105.000,00		105.000,00
12	361	1207 PROGRAMA DINHEIRO DIRETO NA ESCOLA - PDDE		13.000,00	13.000,00
12.361.1207.2080.0000	Manutenção do Programa Dinheiro Direto na Escola - PDDE			13.000,00	13.000,00

**PREFEITURA MUNICIPAL DE JACUIPE**

Rua Prefeito Mario Acioly Wanderley, s/n - CNPJ:12247755/0001-74

Orçamento Programa

- Exercício de 2019

Anexo 06

Page 18

**PROGRAMA DE TRABALHO**

(Inc.II, § 2º, Art.2º)

**03 FUNDOS****02 FUNDO MUNICIPAL DE EDUCAÇÃO - FME**

Código	Especificação	Operação Especial	Projetos	Atividades	Total
12 361 1209	MANUTENÇÃO DO FUNDO DE DESENVOLVIMENTO DA EDUCAÇÃO BÁSICA - FUNDEB		125.000,00	1.287.000,00	1.412.000,00
12.361.1209.1073.0000	Aquisição de Veículos, Móveis, Máquinas e Equipamentos Diversos, destinados ao Ensino		125.000,00		125.000,00
12.361.1209.2083.0000	Manutenção das Atividades Gerais do Ensino Fundamental			1.257.000,00	1.257.000,00
12.361.1209.2084.0000	Aquisição de Material Didático-Escolares			30.000,00	30.000,00
12 361 1210	GESTÃO ADMINISTRATIVA DO FUNDEB			7.624.000,00	7.624.000,00
12.361.1210.2085.0000	Gestão Administrativa de Pessoal do Fundeb - 60%			5.439.200,00	5.439.200,00
12.361.1210.2086.0000	Gestão Administrativa de Pessoal do Fundeb - 40%			2.184.800,00	2.184.800,00
12 364	Ensino Superior			252.000,00	252.000,00
12 364 1213	TRANSPORTE UNIVERSITÁRIO			252.000,00	252.000,00
12.364.1213.2121.0000	Apoio ao Transporte Universitário			252.000,00	252.000,00
12 365	Educação Infantil		705.000,00	219.000,00	924.000,00
12 365 1206	EXPANSÃO DA REDE MUNICIPAL DE ENSINO		545.000,00		545.000,00
12.365.1206.1074.0000	Construção, Reforma e/ou Ampliação de Unidades de Educação Infantil		105.000,00		105.000,00
12.365.1206.1075.0000	Construção de Creches		440.000,00		440.000,00
12 365 1209	MANUTENÇÃO DO FUNDO DE DESENVOLVIMENTO DA EDUCAÇÃO BÁSICA - FUNDEB			178.000,00	178.000,00
12.365.1209.2087.0000	Manutenção das Atividades Gerais do Ensino Infantil			178.000,00	178.000,00
12 365 1210	GESTÃO ADMINISTRATIVA DO FUNDEB			11.000,00	11.000,00
12.365.1210.2088.0000	Gestão de Pessoal do Ensino Infantil - 60%			6.000,00	6.000,00
12.365.1210.2089.0000	Gestão de Pessoal do Ensino Infantil - 40%			5.000,00	5.000,00
12 365 1211	BRASIL CARINHOSO		160.000,00	30.000,00	190.000,00
12.365.1211.1069.0000	Aquisição de Veículos, Móveis, Máquinas e Equipamentos Diversos para Creches		160.000,00		160.000,00
12.365.1211.2081.0000	Manutenção das Creches			30.000,00	30.000,00
12 366	Educação de Jovens e Adultos			13.000,00	13.000,00
12 366 1208	PROGRAMA BRASIL ALFABETIZADO			3.000,00	3.000,00
12.366.1208.2082.0000	Manutenção do Programa Brasil Alfabetizado			3.000,00	3.000,00
12 366 1210	GESTÃO ADMINISTRATIVA DO FUNDEB			10.000,00	10.000,00
12.366.1210.2090.0000	Gestão Administrativa de Pessoal do EJA (60%)			5.000,00	5.000,00
12.366.1210.2091.0000	Gestão Administrativa de Pessoal do EJA (40%)			5.000,00	5.000,00
TOTAL		0,00	1.829.000,00	10.595.700,00	12.424.700,00

**PREFEITURA MUNICIPAL DE JACUIPE**

Rua Prefeito Mario Acioly Wanderley, s/n - CNPJ:12247755/0001-74

Orçamento Programa - Exercício de 2019

Anexo 06

Page 19

**PROGRAMA DE TRABALHO**

(Inc.II, § 2º, Art.2º)

**03 FUNDOS****03 FUNDO MUNICIPAL DE ASSISTÊNCIA SOCIAL - FMAS**

Código	Especificação	Operação Especial	Projetos	Atividades	Total
08	Assistência Social		1.000,00	4.000,00	5.000,00
08	032 Controle Externo		1.000,00	4.000,00	5.000,00
08	032 0403 APOIO AOS CONSELHOS MUNICIPAIS		1.000,00	4.000,00	5.000,00
08.032.0403.1076.0000	Aquisição de Móveis, Máquinas e Equipamentos Diversos		1.000,00		1.000,00
08.032.0403.2092.0000	Apoio aos Conselhos Municipais da Assistência Social			4.000,00	4.000,00
08	122 Administração Geral		32.000,00	434.500,00	466.500,00
08	122 0408 DESAPROPRIAÇÃO DE IMÓVEIS		1.000,00		1.000,00
08.122.0408.1077.0000	Aquisição e/ou Desapropriação de Imóveis do Fundo Municipal de Assistência Social		1.000,00		1.000,00
08	122 0804 GESTÃO ADMINISTRATIVA DA UNIDADE - FMAS			434.500,00	434.500,00
08.122.0804.2093.0000	Gestão de Pessoal do FMAS			224.000,00	224.000,00
08.122.0804.2094.0000	Manutenção das Atividades Gerais do FMAS			210.500,00	210.500,00
08	122 0805 REEQUIPAMENTO DO FMAS		31.000,00		31.000,00
08.122.0805.1078.0000	Aquisição de Veículos, Móveis, Máquinas e Equipamentos Diversos		31.000,00		31.000,00
08	130 Administração de Concessões		1.000,00	1.000,00	2.000,00
08	130 0803 SUBVENÇÕES A ENTIDADES SEM FINS LUCRATIVOS		1.000,00	1.000,00	2.000,00
08.130.0803.1079.0000	Concessão de Subvenções a Entidades de Assistência Social		1.000,00		1.000,00
08.130.0803.2095.0000	Concessão de Subvenções a Entidades de Assistência Social			1.000,00	1.000,00
08	242 Assistência ao Portador de Deficiência			3.000,00	3.000,00
08	242 0808 PROGRAMA PROTEÇÃO SOCIAL ESPECIAL			3.000,00	3.000,00
08.242.0808.2098.0000	Manutenção das Atividades do Piso de Transição de Média Complexidade (Portador de deficiência)			3.000,00	3.000,00
08	243 Assistência à Criança e ao Adolescente		5.000,00	101.000,00	106.000,00
08	243 0802 CONSELHO TUTELAR		5.000,00	93.000,00	98.000,00
08.243.0802.1080.0000	Aquisição de Móveis, Máquinas e Equipamentos Diversos para o Conselho Tutelar		5.000,00		5.000,00
08.243.0802.2096.0000	Gestão de Pessoal do Conselho Tutelar			78.000,00	78.000,00
08.243.0802.2097.0000	Manutenção das Atividades Gerais do Conselho Tutelar			15.000,00	15.000,00
08	243 0806 PROGRAMA PROTEÇÃO SOCIAL BÁSICA			3.000,00	3.000,00
08.243.0806.2099.0000	Manutenção das Ações do Piso Básico Variável - PBV II - Assistência a Criança e ao Adolescente			3.000,00	3.000,00
08	243 0808 PROGRAMA PROTEÇÃO SOCIAL ESPECIAL			5.000,00	5.000,00
08.243.0808.2100.0000	Ações Estratégicas do Programa de Erradicação do Trabalho Infantil			5.000,00	5.000,00
08	244 Assistência Comunitária		77.000,00	824.500,00	901.500,00
08	244 0806 PROGRAMA PROTEÇÃO SOCIAL BÁSICA		35.000,00	254.500,00	289.500,00
08.244.0806.1081.0000	Aquisição de Equipamentos Diversos para o CRAS		35.000,00		35.000,00
08.244.0806.2101.0000	Gestão de Pessoal do CRAS			223.000,00	223.000,00
08.244.0806.2102.0000	Manutenção das atividades gerais do CRAS			21.500,00	21.500,00
08.244.0806.2114.0000	Manutenção do Programa de Benefício de Prestação Continuada - BPC NA ESCOLA- PBV II			5.000,00	5.000,00
08.244.0806.2115.0000	Manutenção das atividades gerais do PAIF - PBF (Estadual)			5.000,00	5.000,00

**PREFEITURA MUNICIPAL DE JACUIPE**

Rua Prefeito Mario Acioly Wanderley, s/n - CNPJ:12247755/0001-74

Orçamento Programa

- Exercício de 2019

Anexo 06

Page 20

**PROGRAMA DE TRABALHO**

(Inc.II, § 2º, Art.2º)

**03 FUNDOS****03 FUNDO MUNICIPAL DE ASSISTÊNCIA SOCIAL - FMAS**

Código	Especificação	Operação Especial	Projetos	Atividades	Total
08 244 0807	SCFV - SERVIÇOS DE CONVIVÊNCIA E FORTALECIMENTO DE VÍNCULOS		29.000,00	119.500,00	148.500,00
08.244.0807.1082.0000	Aquisição de Equipamentos Diversos para o SCFV		29.000,00		29.000,00
08.244.0807.2103.0000	Gestão Administrativa de Pessoal do SCFV			10.000,00	10.000,00
08.244.0807.2104.0000	Manutenção das Atividades Gerais do SCFV			109.500,00	109.500,00
08 244 0808	PROGRAMA PROTEÇÃO SOCIAL ESPECIAL		6.000,00	137.500,00	143.500,00
08.244.0808.1083.0000	Aquisição de Equipamentos Diversos para o CREAS		6.000,00		6.000,00
08.244.0808.2105.0000	Gestão de Pessoal do CREAS			107.000,00	107.000,00
08.244.0808.2106.0000	Manutenção das Atividades Gerais do CREAS			30.500,00	30.500,00
08 244 0809	GESTÃO DESCENTRALIZADA DO SISTEMA UNICO DE ASSISTENCIA SOCIAL		2.000,00	123.500,00	125.500,00
08.244.0809.1084.0000	Aquisição de Equipamentos Diversos para o IGD SUAS		1.000,00		1.000,00
08.244.0809.1085.0000	Aquisição de Equipamentos Diversos para o IGDBF		1.000,00		1.000,00
08.244.0809.2107.0000	Manutenção do Programa do Índice de Gestão Descentralizado - IGD SUAS			20.500,00	20.500,00
08.244.0809.2108.0000	Gestão de Pessoal do Índice Geral de Desenvolvimento do Bolsa Família - IGDBF			83.000,00	83.000,00
08.244.0809.2109.0000	Manutenção do Índice Geral de Desenvolvimento do Bolsa Família - IGDBF			20.000,00	20.000,00
08 244 0810	PROGRAMA CRIANÇA FELIZ		5.000,00	133.500,00	138.500,00
08.244.0810.1086.0000	Aquisição de Equipamentos Diversos para o CRIANÇA FELIZ		5.000,00		5.000,00
08.244.0810.2110.0000	Gestão de Pessoal do CRIANÇA FELIZ			115.000,00	115.000,00
08.244.0810.2111.0000	Manutenção das atividades gerais do CRIANÇA FELIZ			18.500,00	18.500,00
08 244 0811	ASSISTÊNCIA SOCIAL GERAL			56.000,00	56.000,00
08.244.0811.2112.0000	Distribuição Gratuita de Bens e Serviços de Caráter Social, com base em Lei de Benefício Eventual			50.000,00	50.000,00
08.244.0811.2113.0000	Assistência as Famílias em Situação de Risco e Vulnerabilidade Social			4.000,00	4.000,00
08.244.0811.2126.0000	Programa Bolsa Social Municipal			2.000,00	2.000,00
<b>TOTAL</b>		<b>0,00</b>	<b>116.000,00</b>	<b>1.368.000,00</b>	<b>1.484.000,00</b>

**PREFEITURA MUNICIPAL DE JACUIPE**

Rua Prefeito Mario Acioly Wanderley, s/n - CNPJ:12247755/0001-74 Orçamento Programa - Exercício de 2019

Anexo 06

Page 21

**PROGRAMA DE TRABALHO**

(Inc.II, § 2º, Art.2º)

**03 FUNDOS****04 FUNDO DE PREVIDÊNCIA DE JACUÍPE - JACUIPEPREV**

Código	Especificação	Operação Especial	Projetos	Atividades	Total
09	Previdência Social		5.000,00	2.468.000,00	2.473.000,00
09	271	Previdência Básica	5.000,00	2.468.000,00	2.473.000,00
09	271 0901	GESTÃO ADMINISTRATIVA DO FUNDO PREVIDENCIÁRIO	5.000,00	2.468.000,00	2.473.000,00
09.271.0901.1087.0000	Reequipamento do JACUIPEPREV		5.000,00		5.000,00
09.271.0901.2116.0000	Manutenção das Atividades do JACUIPEPREV			177.000,00	177.000,00
09.271.0901.2117.0000	Gestão Administrativa de Pessoal dos Inativos e Pensionistas			2.291.000,00	2.291.000,00
TOTAL		0,00	5.000,00	2.468.000,00	2.473.000,00
TOTAL GERAL		402.000,00	4.835.000,00	24.197.000,00	29.434.000,00



# PREFEITURA MUNICIPAL DE JACUIPE

Rua Prefeito Mario Acioly Wanderley, s/n - CNPJ:12247755/0001-74 Orçamento Programa - Exercício de 2019

Anexo 07

Page 1

## PROGRAMA DE TRABALHO DO GOVERNO DEMONSTRATIVO DE FUNÇÕES, SUBFUNÇÕES E PROGRAMAS POR PROJETOS, ATIVIDADES E OPERAÇÕES ESPECIAIS

(Inc.II, § 2º, Art.2º)

Código	Especificação	Operação Especial	Projetos	Atividades	T o t a l
01	Legislativa	0,00	30.000,00	952.167,15	982.167,15
01	031 Ação Legislativa	0,00	30.000,00	952.167,15	982.167,15
01	031 0001 GESTÃO ADMINISTRATIVA DO LEGISLATIVO	0,00	30.000,00	952.167,15	982.167,15
01.031.0001.1001.0000	Reforma e/ou Ampliação da Sede da Câmara Municipal	0,00	30.000,00	0,00	30.000,00
01.031.0001.2001.0000	Manutenção das Atividades da Câmara Municipal	0,00	0,00	952.167,15	952.167,15
04	Administração	0,00	73.500,00	3.549.832,85	3.623.332,85
04	032 Controle Externo	0,00	0,00	4.000,00	4.000,00
04	032 0403 APOIO AOS CONSELHOS MUNICIPAIS	0,00	0,00	4.000,00	4.000,00
04.032.0403.2002.0000	Manutenção dos Conselhos Municipais	0,00	0,00	4.000,00	4.000,00
04	121 Planejamento e Orçamento	0,00	0,00	3.000,00	3.000,00
04	121 0406 PLANEJAMENTO ESTRATÉGICO, TÁTICO E OPERACIONAL	0,00	0,00	3.000,00	3.000,00
04.121.0406.2005.0000	Contratação de Serviços Técnicos Especializados para Elaboração de Planos e Projetos	0,00	0,00	3.000,00	3.000,00
04	122 Administração Geral	0,00	73.000,00	3.418.332,85	3.491.332,85
04	122 0401 GESTÃO ADMINISTRATIVA DO MUNICÍPIO	0,00	0,00	3.413.332,85	3.413.332,85
04.122.0401.2003.0000	Gestão Administrativa de Pessoal do Gabinete	0,00	0,00	323.000,00	323.000,00
04.122.0401.2004.0000	Manutenção das Atividades Gerais do Gabinete	0,00	0,00	142.500,00	142.500,00
04.122.0401.2006.0000	Gestão Administrativa de Pessoal da Secretaria de Administração e Finanças	0,00	0,00	743.500,00	743.500,00
04.122.0401.2007.0000	Manutenção das Atividades Gerais da Secretaria de Administração e Finanças	0,00	0,00	717.532,85	717.532,85
04.122.0401.2008.0000	Contratação de Consultorias e Assessorias	0,00	0,00	5.000,00	5.000,00
04.122.0401.2015.0000	Gestão Administrativa de Pessoal da Procuradoria Geral do Município	0,00	0,00	65.500,00	65.500,00
04.122.0401.2016.0000	Manutenção das Atividades Gerais da Procuradoria Geral do Município	0,00	0,00	17.000,00	17.000,00
04.122.0401.2019.0000	Gestão Administrativa de Pessoal da Secretaria de Educação, Cultura e Desportos	0,00	0,00	122.000,00	122.000,00
04.122.0401.2020.0000	Manutenção das Atividades Gerais da Secretaria de Educação, Cultura e Desportos	0,00	0,00	26.500,00	26.500,00
04.122.0401.2024.0000	Gestão Administrativa de Pessoal da Secretaria do Turismo e Meio Ambiente	0,00	0,00	25.000,00	25.000,00
04.122.0401.2025.0000	Manutenção das Atividades da Secretaria do Turismo e Meio Ambiente	0,00	0,00	2.500,00	2.500,00
04.122.0401.2033.0000	Gestão Administrativa de Pessoal da Secretaria de Infraestrutura, Transporte e Serviços Públicos	0,00	0,00	492.500,00	492.500,00
04.122.0401.2034.0000	Manutenção das Atividades Gerais da Secretaria de Infraestrutura, Transporte e Serviços Públicos	0,00	0,00	730.800,00	730.800,00
04	122 0402 REEQUIPAMENTO DO MUNICÍPIO	0,00	73.000,00	0,00	73.000,00
04.122.0402.1002.0000	Aquisição de Veículos, Móveis, Máquinas e Equipamentos Diversos para o Gabinete	0,00	10.000,00	0,00	10.000,00
04.122.0402.1003.0000	Aquisição de Veículos, Móveis, Máquinas e Equipamentos Diversos	0,00	10.000,00	0,00	10.000,00
04.122.0402.1006.0000	Aquisição de Móveis, Máquinas e Equipamentos Diversos para a Procuradoria Geral do Município	0,00	5.000,00	0,00	5.000,00
04.122.0402.1008.0000	Aquisição de Móveis, Máquinas e Equipamentos Diversos	0,00	5.000,00	0,00	5.000,00
04.122.0402.1010.0000	Aquisição de Móveis, Máquinas e Equipamentos Diversos para o Turismo e Meio Ambiente	0,00	2.000,00	0,00	2.000,00
04.122.0402.1015.0000	Aquisição de Veículos, Móveis, Máquinas e Equipamentos Diversos	0,00	41.000,00	0,00	41.000,00
04	122 0404 CONSÓRCIO COM MUNICÍPIOS E OUTROS ENTES FEDERADOS	0,00	0,00	5.000,00	5.000,00
04.122.0404.2009.0000	Rateio para Participação em Consórcio Público	0,00	0,00	5.000,00	5.000,00



# PREFEITURA MUNICIPAL DE JACUIPE

Rua Prefeito Mario Acioly Wanderley, s/n - CNPJ:12247755/0001-74 Orçamento Programa - Exercício de 2019

Anexo 07

Page 2

## PROGRAMA DE TRABALHO DO GOVERNO DEMONSTRATIVO DE FUNÇÕES, SUBFUNÇÕES E PROGRAMAS POR PROJETOS, ATIVIDADES E OPERAÇÕES ESPECIAIS

(Inc.II, § 2º, Art.2º)

Código	Especificação	Operação Especial	Projetos	Atividades	T o t a l
04	Administração	0,00	73.500,00	3.549.832,85	3.623.332,85
04	123 Administração Financeira	0,00	0,00	80.000,00	80.000,00
04	123 0405 PASEP	0,00	0,00	80.000,00	80.000,00
04.123.0405.2010.0000	Manutenção das Atividades Gerais do PASEP	0,00	0,00	80.000,00	80.000,00
04	124 Controle Interno	0,00	500,00	4.500,00	5.000,00
04	124 0401 GESTÃO ADMINISTRATIVA DO MUNICÍPIO	0,00	0,00	4.500,00	4.500,00
04.124.0401.2047.0000	Gestão Administrativa de Pessoal do Controle Interno	0,00	0,00	2.500,00	2.500,00
04.124.0401.2048.0000	Manutenção das Atividades Gerais do Controle Interno	0,00	0,00	2.000,00	2.000,00
04	124 0402 REEQUIPAMENTO DO MUNICÍPIO	0,00	500,00	0,00	500,00
04.124.0402.1045.0000	Aquisição de Móveis, Máquinas e Equipamentos Diversos para o Controle Interno	0,00	500,00	0,00	500,00
04	130 Administração de Concessões	0,00	0,00	40.000,00	40.000,00
04	130 0407 CONTRIBUIÇÃO PARA AMA E OUTROS ORGÃOS	0,00	0,00	40.000,00	40.000,00
04.130.0407.2011.0000	Contribuição para AMA, CNM, UNDIME e Outros	0,00	0,00	40.000,00	40.000,00
08	Assistência Social	0,00	160.000,00	1.377.500,00	1.537.500,00
08	032 Controle Externo	0,00	1.000,00	4.000,00	5.000,00
08	032 0403 APOIO AOS CONSELHOS MUNICIPAIS	0,00	1.000,00	4.000,00	5.000,00
08.032.0403.1076.0000	Aquisição de Móveis, Máquinas e Equipamentos Diversos	0,00	1.000,00	0,00	1.000,00
08.032.0403.2092.0000	Apoio aos Conselhos Municipais da Assistência Social	0,00	0,00	4.000,00	4.000,00
08	122 Administração Geral	0,00	33.000,00	443.500,00	476.500,00
08	122 0401 GESTÃO ADMINISTRATIVA DO MUNICÍPIO	0,00	0,00	6.000,00	6.000,00
08.122.0401.2012.0000	Gestão Administrativa de Pessoal da Secretaria de Assistência Social	0,00	0,00	2.500,00	2.500,00
08.122.0401.2013.0000	Manutenção das Atividades Gerais da Secretaria de Assistência Social	0,00	0,00	3.500,00	3.500,00
08	122 0402 REEQUIPAMENTO DO MUNICÍPIO	0,00	1.000,00	0,00	1.000,00
08.122.0402.1004.0000	Aquisição de Móveis, Máquinas e Equipamentos Diversos para a Secretaria de Assistência Social	0,00	1.000,00	0,00	1.000,00
08	122 0408 DESAPROPRIAÇÃO DE IMÓVEIS	0,00	1.000,00	0,00	1.000,00
08.122.0408.1077.0000	Aquisição e/ou Desapropriação de Imóveis do Fundo Municipal de Assistência Social	0,00	1.000,00	0,00	1.000,00
08	122 0804 GESTÃO ADMINISTRATIVA DA UNIDADE - FMAS	0,00	0,00	434.500,00	434.500,00
08.122.0804.2093.0000	Gestão de Pessoal do FMAS	0,00	0,00	224.000,00	224.000,00
08.122.0804.2094.0000	Manutenção das Atividades Gerais do FMAS	0,00	0,00	210.500,00	210.500,00
08	122 0805 REEQUIPAMENTO DO FMAS	0,00	31.000,00	0,00	31.000,00
08.122.0805.1078.0000	Aquisição de Veículos, Móveis, Máquinas e Equipamentos Diversos	0,00	31.000,00	0,00	31.000,00
08	122 0812 AÇÕES SOCIOEDUCATIVA DA CRIANÇA E DO ADOLESCENTE	0,00	0,00	3.000,00	3.000,00
08.122.0812.2120.0000	Manutenção das Atividades do Conselho da Criança e Adolescente.	0,00	0,00	3.000,00	3.000,00
08	130 Administração de Concessões	0,00	2.000,00	1.500,00	3.500,00

**PREFEITURA MUNICIPAL DE JACUIPE**

Rua Prefeito Mario Acioly Wanderley, s/n - CNPJ:12247755/0001-74 Orçamento Programa - Exercício de 2019

Anexo 07

Page 3

**PROGRAMA DE TRABALHO DO GOVERNO  
DEMONSTRATIVO DE FUNÇÕES, SUBFUNÇÕES E PROGRAMAS  
POR PROJETOS, ATIVIDADES E OPERAÇÕES ESPECIAIS**

(Inc.II, § 2º, Art.2º)

Código	Especificação	Operação Especial	Projetos	Atividades	T o t a l
08	Assistência Social	0,00	160.000,00	1.377.500,00	1.537.500,00
08	130 Administração de Concessões	0,00	2.000,00	1.500,00	3.500,00
08	130 0803 SUBVENÇÕES A ENTIDADES SEM FINS LUCRATIVOS	0,00	2.000,00	1.500,00	3.500,00
08.130.0803.1005.0000	Subvenções a Entidades sem Fins Lucrativos	0,00	1.000,00	0,00	1.000,00
08.130.0803.1079.0000	Concessão de Subvenções a Entidades de Assistência Social	0,00	1.000,00	0,00	1.000,00
08.130.0803.2014.0000	Subvenções a Entidades sem Fins Lucrativos	0,00	0,00	500,00	500,00
08.130.0803.2095.0000	Concessão de Subvenções a Entidades de Assistência Social	0,00	0,00	1.000,00	1.000,00
08	242 Assistência ao Portador de Deficiência	0,00	0,00	3.000,00	3.000,00
08	242 0808 PROGRAMA PROTEÇÃO SOCIAL ESPECIAL	0,00	0,00	3.000,00	3.000,00
08.242.0808.2098.0000	Manutenção das Atividades do Piso de Transição de Média Complexidade (Portador de deficiência)	0,00	0,00	3.000,00	3.000,00
08	243 Assistência à Criança e ao Adolescente	0,00	6.500,00	101.000,00	107.500,00
08	243 0801 CENTROS COMUNITÁRIOS	0,00	1.500,00	0,00	1.500,00
08.243.0801.1090.0000	Construção do Centro de Convivência para Jovens e Adolescentes.	0,00	1.500,00	0,00	1.500,00
08	243 0802 CONSELHO TUTELAR	0,00	5.000,00	93.000,00	98.000,00
08.243.0802.1080.0000	Aquisição de Móveis, Máquinas e Equipamentos Diversos para o Conselho Tutelar	0,00	5.000,00	0,00	5.000,00
08.243.0802.2096.0000	Gestão de Pessoal do Conselho Tutelar	0,00	0,00	78.000,00	78.000,00
08.243.0802.2097.0000	Manutenção das Atividades Gerais do Conselho Tutelar	0,00	0,00	15.000,00	15.000,00
08	243 0806 PROGRAMA PROTEÇÃO SOCIAL BÁSICA	0,00	0,00	3.000,00	3.000,00
08.243.0806.2099.0000	Manutenção das Ações do Piso Básico Variável - PBV II - Assitência a Criança e ao Adolescente	0,00	0,00	3.000,00	3.000,00
08	243 0808 PROGRAMA PROTEÇÃO SOCIAL ESPECIAL	0,00	0,00	5.000,00	5.000,00
08.243.0808.2100.0000	Ações Estratégicas do Programa de Erradicação do Trabalho Infantil	0,00	0,00	5.000,00	5.000,00
08	244 Assistência Comunitária	0,00	117.500,00	824.500,00	942.000,00
08	244 0801 CENTROS COMUNITÁRIOS	0,00	40.500,00	0,00	40.500,00
08.244.0801.1016.0000	Construção do Centro de Idosos	0,00	40.500,00	0,00	40.500,00
08	244 0806 PROGRAMA PROTEÇÃO SOCIAL BÁSICA	0,00	35.000,00	254.500,00	289.500,00
08.244.0806.1081.0000	Aquisição de Equipamentos Diversos para o CRAS	0,00	35.000,00	0,00	35.000,00
08.244.0806.2101.0000	Gestão de Pessoal do CRAS	0,00	0,00	223.000,00	223.000,00
08.244.0806.2102.0000	Manutenção das atividades gerais do CRAS	0,00	0,00	21.500,00	21.500,00
08.244.0806.2114.0000	Manutenção do Programa de Benefício de Prestação Continuada - BPC NA ESCOLA- PBV II	0,00	0,00	5.000,00	5.000,00
08.244.0806.2115.0000	Manutenção das atividades gerais do PAIF - PBF (Estadual)	0,00	0,00	5.000,00	5.000,00
08	244 0807 SCFV - SERVIÇOS DE CONVIVÊNCIA E FORTALECIMENTO DE VÍNCULOS	0,00	29.000,00	119.500,00	148.500,00
08.244.0807.1082.0000	Aquisição de Equipamentos Diversos para o SCFV	0,00	29.000,00	0,00	29.000,00
08.244.0807.2103.0000	Gestão Administrativa de Pessoal do SCFV	0,00	0,00	10.000,00	10.000,00
08.244.0807.2104.0000	Manutenção das Atividades Gerais do SCFV	0,00	0,00	109.500,00	109.500,00
08	244 0808 PROGRAMA PROTEÇÃO SOCIAL ESPECIAL	0,00	6.000,00	137.500,00	143.500,00
08.244.0808.1083.0000	Aquisição de Equipamentos Diversos para o CREAS	0,00	6.000,00	0,00	6.000,00
08.244.0808.2105.0000	Gestão de Pessoal do CREAS	0,00	0,00	107.000,00	107.000,00
08.244.0808.2106.0000	Manutenção das Atividades Gerais do CREAS	0,00	0,00	30.500,00	30.500,00





# PREFEITURA MUNICIPAL DE JACUIPE

Rua Prefeito Mario Acioly Wanderley, s/n - CNPJ:12247755/0001-74 Orçamento Programa - Exercício de 2019

Anexo 07

Page 4

## PROGRAMA DE TRABALHO DO GOVERNO DEMONSTRATIVO DE FUNÇÕES, SUBFUNÇÕES E PROGRAMAS POR PROJETOS, ATIVIDADES E OPERAÇÕES ESPECIAIS

(Inc.II, § 2º, Art.2º)

Código	Especificação	Operação Especial	Projetos	Atividades	T o t a l
08	Assistência Social	0,00	160.000,00	1.377.500,00	1.537.500,00
08	244	Assistência Comunitária	0,00	824.500,00	942.000,00
08	244 0809	GESTÃO DESCENTRALIZADA DO SISTEMA UNICO DE ASSISTENCIA SOCIAL	0,00	123.500,00	125.500,00
08.244.0809.1084.0000	Aquisição de Equipamentos Diversos para o IGD SUAS	0,00	1.000,00	0,00	1.000,00
08.244.0809.1085.0000	Aquisição de Equipamentos Diversos para o IGDBF	0,00	1.000,00	0,00	1.000,00
08.244.0809.2107.0000	Manutenção do Programa do Índice de Gestão Descentralizado - IGD SUAS	0,00	0,00	20.500,00	20.500,00
08.244.0809.2108.0000	Gestão de Pessoal do Índice Geral de Desenvolvimento do Bolsa Família - IGDBF	0,00	0,00	83.000,00	83.000,00
08.244.0809.2109.0000	Manutenção do Índice Geral de Desenvolvimento do Bolsa Família - IGDBF	0,00	0,00	20.000,00	20.000,00
08	244 0810	PROGRAMA CRIANÇA FELIZ	0,00	133.500,00	138.500,00
08.244.0810.1086.0000	Aquisição de Equipamentos Diversos para o CRIANÇA FELIZ	0,00	5.000,00	0,00	5.000,00
08.244.0810.2110.0000	Gestão de Pessoal do CRIANÇA FELIZ	0,00	0,00	115.000,00	115.000,00
08.244.0810.2111.0000	Manutenção das atividades gerais do CRIANÇA FELIZ	0,00	0,00	18.500,00	18.500,00
08	244 0811	ASSISTÊNCIA SOCIAL GERAL	0,00	56.000,00	56.000,00
08.244.0811.2112.0000	Distribuição Gratuita de Bens e Serviços de Caráter Social, com base em Lei de Benefício Eventual	0,00	0,00	50.000,00	50.000,00
08.244.0811.2113.0000	Assistência as Famílias em Situação de Risco e Vulnerabilidade Social	0,00	0,00	4.000,00	4.000,00
08.244.0811.2126.0000	Programa Bolsa Social Municipal	0,00	0,00	2.000,00	2.000,00
09	Previdência Social	0,00	5.000,00	2.468.000,00	2.473.000,00
09	271	Previdência Básica	0,00	2.468.000,00	2.473.000,00
09	271 0901	GESTÃO ADMINISTRATIVA DO FUNDO PREVIDENCIÁRIO	0,00	2.468.000,00	2.473.000,00
09.271.0901.1087.0000	Reequipamento do JACUIPEPREV	0,00	5.000,00	0,00	5.000,00
09.271.0901.2116.0000	Manutenção das Atividades do JACUIPEPREV	0,00	0,00	177.000,00	177.000,00
09.271.0901.2117.0000	Gestão Administrativa de Pessoal dos Inativos e Pensionistas	0,00	0,00	2.291.000,00	2.291.000,00
10	Saúde	0,00	1.390.500,00	3.675.300,00	5.065.800,00
10	122	Administração Geral	0,00	1.786.500,00	1.895.500,00
10	122 0401	GESTÃO ADMINISTRATIVA DO MUNICÍPIO	0,00	4.500,00	4.500,00
10.122.0401.2017.0000	Gestão Administrativa de Pessoal da Secretaria Municipal de Saúde	0,00	0,00	2.500,00	2.500,00
10.122.0401.2018.0000	Manutenção das Atividades Gerais da Secretaria Municipal de Saúde	0,00	0,00	2.000,00	2.000,00
10	122 0402	REEQUIPAMENTO DO MUNICÍPIO	0,00	0,00	5.000,00
10.122.0402.1007.0000	Aquisição de Móveis, Máquinas e Equipamentos Diversos para a Secretaria Municipal de Saúde	0,00	5.000,00	0,00	5.000,00
10	122 0403	APOIO AOS CONSELHOS MUNICIPAIS	0,00	2.000,00	3.000,00
10.122.0403.1046.0000	Aquisição de Móveis, Máquinas e Equipamentos Diversos para o Conselho Municipal de Saúde	0,00	1.000,00	0,00	1.000,00
10.122.0403.2049.0000	Manutenção do Conselho Municipal de Saúde	0,00	0,00	2.000,00	2.000,00
10	122 1001	GESTÃO ADMINISTRATIVA DO FMS	0,00	1.780.000,00	1.780.000,00
10.122.1001.2050.0000	Gestão de Pessoal do Fundo Municipal de Saúde - FMS	0,00	0,00	1.098.000,00	1.098.000,00
10.122.1001.2051.0000	Manutenção das Atividades Gerais do Fundo Municipal de Saúde	0,00	0,00	642.000,00	642.000,00
10.122.1001.2052.0000	Distribuição de Próteses, Cadeiras de Rodas, Leite e Outros	0,00	0,00	40.000,00	40.000,00
10	122 1002	REEQUIPAMENTO DO FMS	0,00	0,00	101.000,00
10.122.1002.1047.0000	Aquisição de Veículos, Móveis, Máquinas e Equipamentos Diversos	0,00	101.000,00	0,00	101.000,00

**PREFEITURA MUNICIPAL DE JACUIPE**

Rua Prefeito Mario Acioly Wanderley, s/n - CNPJ:12247755/0001-74 Orçamento Programa - Exercício de 2019

Anexo 07

Page 5

**PROGRAMA DE TRABALHO DO GOVERNO  
DEMONSTRATIVO DE FUNÇÕES, SUBFUNÇÕES E PROGRAMAS  
POR PROJETOS, ATIVIDADES E OPERAÇÕES ESPECIAIS**

(Inc.II, § 2º, Art.2º)

Código	Especificação	Operação Especial	Projetos	Atividades	T o t a l
10	Saúde	0,00	1.390.500,00	3.675.300,00	5.065.800,00
10	122 Administração Geral	0,00	109.000,00	1.786.500,00	1.895.500,00
10	122 1005 AMPLIAÇÃO DA REDE FÍSICA DE SAÚDE	0,00	2.000,00	0,00	2.000,00
10.122.1005.1051.0000	Aquisição e/ou Desapropriação de Imóveis	0,00	2.000,00	0,00	2.000,00
10	301 Atenção Básica	0,00	950.500,00	1.263.500,00	2.214.000,00
10	301 1005 AMPLIAÇÃO DA REDE FÍSICA DE SAÚDE	0,00	491.500,00	35.000,00	526.500,00
10.301.1005.1049.0000	Construção, Reforma e/ou Ampliação de Unidades Básica de Saúde - UBS	0,00	351.000,00	0,00	351.000,00
10.301.1005.1050.0000	Construção, Reforma e/ou Ampliação do Centro Odontológico	0,00	140.500,00	0,00	140.500,00
10.301.1005.2053.0000	Manutenção das Unidades Básica de Saúde	0,00	0,00	35.000,00	35.000,00
10	301 1006 PROGRAMA DE SAÚDE DA FAMÍLIA - PSF	0,00	276.000,00	563.500,00	839.500,00
10.301.1006.1052.0000	Aquisição de Veículos, Móveis, Equipamentos e Utensílios Diversos para o PSF	0,00	276.000,00	0,00	276.000,00
10.301.1006.2055.0000	Gestão de Pessoal do PSF	0,00	0,00	333.000,00	333.000,00
10.301.1006.2056.0000	Manutenção das Atividades Gerais do PSF	0,00	0,00	230.500,00	230.500,00
10	301 1007 PROGRAMA DOS AGENTES COMUNITÁRIOS DA SAÚDE - PACS	0,00	56.000,00	402.000,00	458.000,00
10.301.1007.1053.0000	Aquisição de Veículos, Móveis, Equipamentos e Utensílios Diversos para o PACS	0,00	56.000,00	0,00	56.000,00
10.301.1007.2057.0000	Gestão de Pessoal do PACS	0,00	0,00	351.000,00	351.000,00
10.301.1007.2058.0000	Manutenção das Atividades do PACS	0,00	0,00	51.000,00	51.000,00
10	301 1008 PROGRAMA SAÚDE BUCAL	0,00	116.000,00	244.500,00	360.500,00
10.301.1008.1054.0000	Aquisição de Veículos, Móveis, Equipamentos e Utensílios Diversos para o SAÚDE BUCAL	0,00	116.000,00	0,00	116.000,00
10.301.1008.2059.0000	Gestão de Pessoal da SAÚDE BUCAL	0,00	0,00	158.000,00	158.000,00
10.301.1008.2060.0000	Manutenção das Ações do Programa SAÚDE BUCAL	0,00	0,00	86.500,00	86.500,00
10	301 1009 NÚCLEO DE ATENDIMENTO À SAÚDE DA FAMÍLIA - NASF	0,00	11.000,00	15.500,00	26.500,00
10.301.1009.1055.0000	Aquisição de Móveis, Máquinas e Equipamentos Diversos para o NASF	0,00	11.000,00	0,00	11.000,00
10.301.1009.2061.0000	Gestão do Pessoal do NASF	0,00	0,00	5.000,00	5.000,00
10.301.1009.2062.0000	Manutenção do NASF	0,00	0,00	10.500,00	10.500,00
10	301 1019 Programa Mais Saúde para Todos	0,00	0,00	3.000,00	3.000,00
10.301.1019.2125.0000	Programa Mais Saúde para Todos	0,00	0,00	3.000,00	3.000,00
10	302 Assistência Hospitalar e Ambulatorial	0,00	319.000,00	340.000,00	659.000,00
10	302 1004 TRATAMENTO FORA DO DOMICÍLIO - TFD	0,00	6.000,00	13.000,00	19.000,00
10.302.1004.1048.0000	Aquisição de Veículos para o TFD	0,00	6.000,00	0,00	6.000,00
10.302.1004.2054.0000	Manutenção do Programa Tratamento Fora do Domicílio - TFD	0,00	0,00	13.000,00	13.000,00
10	302 1011 GESTÃO PLENA DO SISTEMA MUNICIPAL DE SAÚDE - MAC	0,00	291.000,00	272.000,00	563.000,00
10.302.1011.1056.0000	Aquisição de Veículos, Ambulâncias, UTI Móvel, Móveis e Equipamentos Médico Hospital	0,00	291.000,00	0,00	291.000,00
10.302.1011.2063.0000	Gestão de Pessoal dos Serviços Hospitalares e Ambulatorial do Município	0,00	0,00	141.000,00	141.000,00
10.302.1011.2064.0000	Manutenção dos Serviços Hospitalares e Ambulatoriais do Município	0,00	0,00	131.000,00	131.000,00
10	302 1012 CENTRO DE ESPECIALIZAÇÃO ODONTOLÓGICA - CEO	0,00	6.000,00	10.000,00	16.000,00
10.302.1012.1057.0000	Aquisição de Móveis, Máquinas e Equipamentos Diversos para o CEO	0,00	6.000,00	0,00	6.000,00
10.302.1012.2065.0000	Gestão de Pessoal do CEO	0,00	0,00	7.500,00	7.500,00
10.302.1012.2066.0000	Manutenção das Atividades Gerais do CEO	0,00	0,00	2.500,00	2.500,00

**PREFEITURA MUNICIPAL DE JACUIPE**

Rua Prefeito Mario Acioly Wanderley, s/n - CNPJ:12247755/0001-74 Orçamento Programa - Exercício de 2019

Anexo 07

Page 6

**PROGRAMA DE TRABALHO DO GOVERNO  
DEMONSTRATIVO DE FUNÇÕES, SUBFUNÇÕES E PROGRAMAS  
POR PROJETOS, ATIVIDADES E OPERAÇÕES ESPECIAIS**

(Inc.II, § 2º, Art.2º)

Código	Especificação	Operação Especial	Projetos	Atividades	T o t a l
10	Saúde	0,00	1.390.500,00	3.675.300,00	5.065.800,00
10	302 Assistência Hospitalar e Ambulatorial	0,00	319.000,00	340.000,00	659.000,00
10	302 1013 SERVIÇO DE ATENDIMENTO MÉDICO DE URGÊNCIA - SAMU	0,00	16.000,00	14.000,00	30.000,00
10.302.1013.1058.0000	Aquisição de Veículos, Móveis, Máquinas e Equipamentos destinados ao SAMU	0,00	16.000,00	0,00	16.000,00
10.302.1013.2067.0000	Gestão de Pessoal do SAMU	0,00	0,00	10.000,00	10.000,00
10.302.1013.2068.0000	Manutenção dos Serviços de Atendimento Médico de Urgência (SAMU)	0,00	0,00	4.000,00	4.000,00
10	302 1014 PROGRAMA MAIS MÉDICOS	0,00	0,00	31.000,00	31.000,00
10.302.1014.2069.0000	Manutenção do Programa Mais Médicos	0,00	0,00	31.000,00	31.000,00
10	303 Suporte Profilático e Terapêutico	0,00	0,00	64.000,00	64.000,00
10	303 1016 FARMÁCIA BÁSICA	0,00	0,00	64.000,00	64.000,00
10.303.1016.2070.0000	Manutenção das Ações do Programa Farmácia Básica	0,00	0,00	64.000,00	64.000,00
10	304 Vigilância Sanitária	0,00	6.000,00	96.000,00	102.000,00
10	304 1017 VIGILÂNCIA SANITÁRIA	0,00	6.000,00	96.000,00	102.000,00
10.304.1017.1060.0000	Aquisição de Móveis, Máquinas e Equipamentos Diversos	0,00	6.000,00	0,00	6.000,00
10.304.1017.2071.0000	Gestão de Pessoal da Vigilância Sanitária	0,00	0,00	89.000,00	89.000,00
10.304.1017.2072.0000	Manutenção das Atividades Vinculadas aos Serviços de Vigilância	0,00	0,00	7.000,00	7.000,00
10	305 Vigilância Epidemiológica	0,00	6.000,00	125.300,00	131.300,00
10	305 1018 VIGILÂNCIA EM SAÚDE	0,00	6.000,00	125.300,00	131.300,00
10.305.1018.1061.0000	Aquisição de Móveis e Equipamentos para a Epidemiologia e Controle de Doenças Endêmicas	0,00	6.000,00	0,00	6.000,00
10.305.1018.2073.0000	Gestão de Pessoal da Epidemiologia e Controle de Doenças Endêmicas	0,00	0,00	121.300,00	121.300,00
10.305.1018.2074.0000	Manutenção das Ações de Epidemiologia e Controle de Doenças Endêmicas	0,00	0,00	4.000,00	4.000,00
12	Educação	0,00	1.829.000,00	10.595.700,00	12.424.700,00
12	032 Controle Externo	0,00	1.000,00	4.000,00	5.000,00
12	032 0403 APOIO AOS CONSELHOS MUNICIPAIS	0,00	1.000,00	4.000,00	5.000,00
12.032.0403.1062.0000	Aquisição de Móveis, Máquinas e Equipamentos Diversos para o Conselho	0,00	1.000,00	0,00	1.000,00
12.032.0403.2075.0000	Manutenção dos Conselhos de Educação	0,00	0,00	4.000,00	4.000,00
12	122 Administração Geral	0,00	5.000,00	519.200,00	524.200,00
12	122 1201 GESTÃO ADMINISTRATIVA DO FUNDO MUNICIPAL DE EDUCAÇÃO	0,00	0,00	519.200,00	519.200,00
12.122.1201.2076.0000	Manutenção das Atividades Gerais do Fundo Municipal de Educação	0,00	0,00	501.700,00	501.700,00
12.122.1201.2119.0000	Aperfeiçoamento Pedagógico para os Profissionais da Educação	0,00	0,00	17.500,00	17.500,00
12	122 1202 REEQUIPAMENTO DO FME	0,00	5.000,00	0,00	5.000,00
12.122.1202.1063.0000	Aquisição de Veículos, Móveis, Máquinas e Equipamentos Diversos	0,00	5.000,00	0,00	5.000,00
12	306 Alimentação e Nutrição	0,00	0,00	291.000,00	291.000,00
12	306 1203 PROGRAMA NACIONAL DE ALIMENTAÇÃO ESCOLAR - PNAE	0,00	0,00	291.000,00	291.000,00
12.306.1203.2077.0000	Manutenção do Programa Nacional de Alimentação Escolar - PNAE	0,00	0,00	291.000,00	291.000,00

**PREFEITURA MUNICIPAL DE JACUIPE**

Rua Prefeito Mario Acioly Wanderley, s/n - CNPJ:12247755/0001-74 Orçamento Programa - Exercício de 2019

Anexo 07

Page 7

**PROGRAMA DE TRABALHO DO GOVERNO  
DEMONSTRATIVO DE FUNÇÕES, SUBFUNÇÕES E PROGRAMAS  
POR PROJETOS, ATIVIDADES E OPERAÇÕES ESPECIAIS**

(Inc.II, § 2º, Art.2º)

Código	Especificação	Operação Especial	Projetos	Atividades	T o t a l
12	Educação	0,00	1.829.000,00	10.595.700,00	12.424.700,00
12	361 Ensino Fundamental	0,00	1.118.000,00	9.297.500,00	10.415.500,00
12	361 0408 DESAPROPRIAÇÃO DE IMÓVEIS	0,00	5.000,00	0,00	5.000,00
12.361.0408.1072.0000	Aquisição e/ou Desapropriação de Imóveis destinado as Atividades do Ensino	0,00	5.000,00	0,00	5.000,00
12	361 1204 PROGRAMA NACIONAL DE TRANSPORTE ESCOLAR - PNATE	0,00	8.000,00	373.500,00	381.500,00
12.361.1204.1064.0000	Aquisição de Veículos, Móveis, Máquinas e Equipamentos Diversos	0,00	8.000,00	0,00	8.000,00
12.361.1204.2078.0000	Manutenção do Programa Nacion. de Transport. Escolar - PNATE	0,00	0,00	121.500,00	121.500,00
12.361.1204.2118.0000	Apoio ao Transporte Escolar - Estado	0,00	0,00	252.000,00	252.000,00
12	361 1205 PLANO DE AÇÃO ARTICULADO - PAR	0,00	205.000,00	0,00	205.000,00
12.361.1205.1065.0000	Aquisição de Veículos, Móveis, Máquinas e Equipamentos Diversos	0,00	205.000,00	0,00	205.000,00
12	361 1206 EXPANSÃO DA REDE MUNICIPAL DE ENSINO	0,00	775.000,00	0,00	775.000,00
12.361.1206.1066.0000	Construção da Escola no Assentamento Boa Vista	0,00	250.000,00	0,00	250.000,00
12.361.1206.1067.0000	Construção de Quadra Poliesportiva na Escola do Assentamento Boa Vista	0,00	110.000,00	0,00	110.000,00
12.361.1206.1068.0000	Construção de Quadra Poliesportiva e Ginásio de Esporte para o Ensino	0,00	110.000,00	0,00	110.000,00
12.361.1206.1070.0000	Construção, Ampliação e Reforma de Unidades do Ensino no Município	0,00	200.000,00	0,00	200.000,00
12.361.1206.1071.0000	Construção, Ampliação e Reforma de Escolas	0,00	105.000,00	0,00	105.000,00
12	361 1207 PROGRAMA DINHEIRO DIRETO NA ESCOLA - PDDE	0,00	0,00	13.000,00	13.000,00
12.361.1207.2080.0000	Manutenção do Programa Dinheiro Direto na Escola - PDDE	0,00	0,00	13.000,00	13.000,00
12	361 1209 MANUTENÇÃO DO FUNDO DE DESENVOLVIMENTO DA EDUCAÇÃO BÁSICA - FUNDEB	0,00	125.000,00	1.287.000,00	1.412.000,00
12.361.1209.1073.0000	Aquisição de Veículos, Móveis, Máquinas e Equipamentos Diversos, destinados ao Ensino	0,00	125.000,00	0,00	125.000,00
12.361.1209.2083.0000	Manutenção das Atividades Gerais do Ensino Fundamental	0,00	0,00	1.257.000,00	1.257.000,00
12.361.1209.2084.0000	Aquisição de Material Didático-Escolares	0,00	0,00	30.000,00	30.000,00
12	361 1210 GESTÃO ADMINISTRATIVA DO FUNDEB	0,00	0,00	7.624.000,00	7.624.000,00
12.361.1210.2085.0000	Gestão Administrativa de Pessoal do Fundeb - 60%	0,00	0,00	5.439.200,00	5.439.200,00
12.361.1210.2086.0000	Gestão Administrativa de Pessoal do Fundeb - 40%	0,00	0,00	2.184.800,00	2.184.800,00
12	364 Ensino Superior	0,00	0,00	252.000,00	252.000,00
12	364 1213 TRANSPORTE UNIVERSITÁRIO	0,00	0,00	252.000,00	252.000,00
12.364.1213.2121.0000	Apoio ao Transporte Universitário	0,00	0,00	252.000,00	252.000,00
12	365 Educação Infantil	0,00	705.000,00	219.000,00	924.000,00
12	365 1206 EXPANSÃO DA REDE MUNICIPAL DE ENSINO	0,00	545.000,00	0,00	545.000,00
12.365.1206.1074.0000	Construção, Reforma e/ou Ampliação de Unidades de Educação Infantil	0,00	105.000,00	0,00	105.000,00
12.365.1206.1075.0000	Construção de Creches	0,00	440.000,00	0,00	440.000,00
12	365 1209 MANUTENÇÃO DO FUNDO DE DESENVOLVIMENTO DA EDUCAÇÃO BÁSICA - FUNDEB	0,00	0,00	178.000,00	178.000,00
12.365.1209.2087.0000	Manutenção das Atividades Gerais do Ensino Infantil	0,00	0,00	178.000,00	178.000,00
12	365 1210 GESTÃO ADMINISTRATIVA DO FUNDEB	0,00	0,00	11.000,00	11.000,00
12.365.1210.2088.0000	Gestão de Pessoal do Ensino Infantil - 60%	0,00	0,00	6.000,00	6.000,00
12.365.1210.2089.0000	Gestão de Pessoal do Ensino Infantil - 40%	0,00	0,00	5.000,00	5.000,00



# PREFEITURA MUNICIPAL DE JACUIPE

Rua Prefeito Mario Acioly Wanderley, s/n - CNPJ:12247755/0001-74 Orçamento Programa - Exercício de 2019

Anexo 07

Page 8

## PROGRAMA DE TRABALHO DO GOVERNO DEMONSTRATIVO DE FUNÇÕES, SUBFUNÇÕES E PROGRAMAS POR PROJETOS, ATIVIDADES E OPERAÇÕES ESPECIAIS

(Inc.II, § 2º, Art.2º)

Código	Especificação	Operação Especial	Projetos	Atividades	T o t a l
12	Educação	0,00	1.829.000,00	10.595.700,00	12.424.700,00
12	365 Educação Infantil	0,00	705.000,00	219.000,00	924.000,00
12	365 1211 BRASIL CARINHOSO	0,00	160.000,00	30.000,00	190.000,00
12.365.1211.1069.0000	Aquisição de Veículos, Móveis, Máquinas e Equipamentos Diversos para Creches	0,00	160.000,00	0,00	160.000,00
12.365.1211.2081.0000	Manutenção das Creches	0,00	0,00	30.000,00	30.000,00
12	366 Educação de Jovens e Adultos	0,00	0,00	13.000,00	13.000,00
12	366 1208 PROGRAMA BRASIL ALFABETIZADO	0,00	0,00	3.000,00	3.000,00
12.366.1208.2082.0000	Manutenção do Programa Brasil Alfabetizado	0,00	0,00	3.000,00	3.000,00
12	366 1210 GESTÃO ADMINISTRATIVA DO FUNDEB	0,00	0,00	10.000,00	10.000,00
12.366.1210.2090.0000	Gestão Administrativa de Pessoal do EJA (60%)	0,00	0,00	5.000,00	5.000,00
12.366.1210.2091.0000	Gestão Administrativa de Pessoal do EJA (40%)	0,00	0,00	5.000,00	5.000,00
13	Cultura	0,00	29.500,00	422.000,00	451.500,00
13	392 Difusão Cultural	0,00	29.500,00	422.000,00	451.500,00
13	392 1301 DIFUSÃO CULTURA - BIBLIOTECA	0,00	5.000,00	1.500,00	6.500,00
13.392.1301.1009.0000	Aquisição de Acervo, Móveis, Máquinas e Equipamentos Diversos para a Biblioteca Municipal	0,00	5.000,00	0,00	5.000,00
13.392.1301.2021.0000	Manutenção da Biblioteca Municipal	0,00	0,00	1.500,00	1.500,00
13	392 1302 CULTURA	0,00	24.500,00	420.500,00	445.000,00
13.392.1302.1089.0000	Aquisição de Instrumentos Musicais e Equipamentos para a Filarmonica Municipal	0,00	23.000,00	0,00	23.000,00
13.392.1302.1092.0000	Construção do Centro Cultural	0,00	1.500,00	0,00	1.500,00
13.392.1302.2022.0000	Promoção e Execução de Festividades Folclóricas, Artísticas e Outros	0,00	0,00	420.500,00	420.500,00
15	Urbanismo	0,00	752.000,00	585.500,00	1.337.500,00
15	122 Administração Geral	0,00	169.000,00	20.000,00	189.000,00
15	122 0402 REEQUIPAMENTO DO MUNICÍPIO	0,00	149.000,00	0,00	149.000,00
15.122.0402.1017.0000	Aquisição de Veículos, Móveis, Máquinas e Equipamentos Diversos para o Setor de Obras e Serviços Públicos	0,00	41.000,00	0,00	41.000,00
15.122.0402.1018.0000	Aquisição de Máquinas Pesadas, Trator, Retroscavadeira e Outros	0,00	101.000,00	0,00	101.000,00
15.122.0402.1019.0000	Aquisição e/ou Desapropriação de Imóveis	0,00	7.000,00	0,00	7.000,00
15	122 1501 EXPANSÃO FÍSICA DOS PRÉDIOS PÚBLICOS	0,00	20.000,00	20.000,00	40.000,00
15.122.1501.1020.0000	Construção, Ampliação e/ou Reforma dos Prédios Públicos Municipais	0,00	20.000,00	0,00	20.000,00
15.122.1501.2035.0000	Manutenção dos Prédios Públicos Municipais	0,00	0,00	20.000,00	20.000,00
15	451 Infra-Estrutura Urbana	0,00	583.000,00	17.500,00	600.500,00
15	451 1502 PAVIMENTAÇÃO: ASFALTO, CALÇAMENTO E MEIO - FIO	0,00	312.000,00	10.000,00	322.000,00
15.451.1502.1021.0000	Construção e/ou Reposição de Calçamento, Meio-fio e Pavimentação Asfáltica	0,00	206.000,00	0,00	206.000,00
15.451.1502.1022.0000	Construção, Reforma, Melhoramentos e/ou Ampliação do Calçamento na Rua da Travessia	0,00	106.000,00	0,00	106.000,00
15.451.1502.2036.0000	Manutenção de Calçamentos, Meio-fio e Asfalto	0,00	0,00	10.000,00	10.000,00

**PREFEITURA MUNICIPAL DE JACUIPE**

Rua Prefeito Mario Acioly Wanderley, s/n - CNPJ:12247755/0001-74 Orçamento Programa - Exercício de 2019

Anexo 07

Page 9

**PROGRAMA DE TRABALHO DO GOVERNO  
DEMONSTRATIVO DE FUNÇÕES, SUBFUNÇÕES E PROGRAMAS  
POR PROJETOS, ATIVIDADES E OPERAÇÕES ESPECIAIS**  
(Inc.II, § 2º, Art.2º)

Código	Especificação	Operação Especial	Projetos	Atividades	T o t a l		
15	Urbanismo	0,00	752.000,00	585.500,00	1.337.500,00		
15	451	Infra-Estrutura Urbana	0,00	583.000,00	17.500,00	600.500,00	
15	451	1503	CEMITÉRIO PÚBLICO	0,00	44.000,00	1.500,00	45.500,00
15.451.1503.1023.0000	Construção, Reforma, Melhoramentos e/ou Ampliação de Cemitérios Públicos, Necrópoles e Velórios	0,00	44.000,00	0,00		44.000,00	
15.451.1503.2037.0000	Manutenção de Cemitérios Públicos, Necrópoles e Velórios	0,00	0,00	1.500,00		1.500,00	
15	451	1504	INFRAESTRUTURA URBANA - PRAÇAS, PARQUES, JARDINS E OUTROS	0,00	145.000,00	3.000,00	148.000,00
15.451.1504.1024.0000	Construção, Reforma e/ou Ampliação de Praças, Parques, Jardins e Outros	0,00	44.000,00	0,00		44.000,00	
15.451.1504.1025.0000	Construção de Praça Multiesportiva / Centro de Lazer	0,00	101.000,00	0,00		101.000,00	
15.451.1504.2038.0000	Manutenção das Praças, Parques e Jardins	0,00	0,00	3.000,00		3.000,00	
15	451	1505	MODERNIZAÇÃO DE FEIRAS LIVRES	0,00	20.000,00	0,00	20.000,00
15.451.1505.1026.0000	Construção, Reforma e/ou Ampliação de Feiras Livres	0,00	20.000,00	0,00		20.000,00	
15	451	1507	ACADEMIA DA CIDADE	0,00	20.000,00	3.000,00	23.000,00
15.451.1507.1027.0000	Construção da Academia da Cidade	0,00	20.000,00	0,00		20.000,00	
15.451.1507.2039.0000	Implantação e Manutenção da Academia da Cidade	0,00	0,00	3.000,00		3.000,00	
15	451	1508	AMPLIAÇÃO E PRESERVAÇÃO DO PATRIMÔNIO	0,00	20.000,00	0,00	20.000,00
15.451.1508.1029.0000	Construção de Pórtico da Cidade de Jacuipé	0,00	20.000,00	0,00		20.000,00	
15	451	2602	ESTRADAS VICINAIS	0,00	22.000,00	0,00	22.000,00
15.451.2602.1028.0000	Construção e/ou Recuperação de Escadarias, Muros de Arrimo, Encostas e Outros	0,00	21.500,00	0,00		21.500,00	
15.451.2602.1042.0000	Execução de Obras e Serviços de Aberturas de Estradas Vicinais	0,00	500,00	0,00		500,00	
15	452	Serviços Urbanos	0,00	0,00	548.000,00	548.000,00	
15	452	1506	CIDADE LIMPA	0,00	0,00	548.000,00	548.000,00
15.452.1506.2040.0000	Manutenção dos Serviços de Limpeza Pública	0,00	0,00	548.000,00		548.000,00	
16	Habitação	0,00	216.500,00	16.500,00	233.000,00		
16	482	Habitação Urbana	0,00	166.000,00	4.500,00	170.500,00	
16	482	1601	HABITAÇÕES POPULARES	0,00	41.000,00	0,00	41.000,00
16.482.1601.1031.0000	Construção, Reforma e/ou Ampliação de Casas Populares	0,00	41.000,00	0,00		41.000,00	
16	482	1701	MELHORIA SANITÁRIA DOMICILIARES	0,00	20.000,00	0,00	20.000,00
16.482.1701.1032.0000	Construção e/ou Melhoria Sanitárias Domiciliares na Zona Urbana e Rural	0,00	20.000,00	0,00		20.000,00	
16	482	1702	SANEAMENTO E ESGOTAMENTO SANITÁRIO NA ZONA URBANA E RURAL	0,00	105.000,00	4.500,00	109.500,00
16.482.1702.1033.0000	Construção, Ampliação e Melhoria de Esgotos, Galerias, Bueiros e Outros	0,00	51.000,00	0,00		51.000,00	
16.482.1702.1034.0000	Construção, Ampliação, Reforma de Esgotamento sanitário na zona urbana e Rural	0,00	54.000,00	0,00		54.000,00	
16.482.1702.2041.0000	Manutenção do Sistema de Saneamento Básico	0,00	0,00	4.500,00		4.500,00	
16	544	Recursos Hídricos	0,00	50.500,00	12.000,00	62.500,00	



# PREFEITURA MUNICIPAL DE JACUIPE

Rua Prefeito Mario Acioly Wanderley, s/n - CNPJ:12247755/0001-74 Orçamento Programa - Exercício de 2019

Anexo 07

Page 10

## PROGRAMA DE TRABALHO DO GOVERNO DEMONSTRATIVO DE FUNÇÕES, SUBFUNÇÕES E PROGRAMAS POR PROJETOS, ATIVIDADES E OPERAÇÕES ESPECIAIS

(Inc.II, § 2º, Art.2º)

Código	Especificação	Operação Especial	Projetos	Atividades	T o t a l
16	Habitação	0,00	216.500,00	16.500,00	233.000,00
16	544 Recursos Hídricos	0,00	50.500,00	12.000,00	62.500,00
16	544 1703 RECURSOS HÍDRICOS: ABASTECIMENTO D'ÁGUA	0,00	50.500,00	12.000,00	62.500,00
16.544.1703.1035.0000	Construção de Adutoras, Açudes, Barragens, Cisternas, Poços Artesianos e Amazonas entre Outros	0,00	40.500,00	0,00	40.500,00
16.544.1703.1036.0000	Construção, Ampliação, Reforma dos Chafariz da Zona Urbana e Rural	0,00	10.000,00	0,00	10.000,00
16.544.1703.2042.0000	Manutenção de Sistemas de Abastecimento D'Água	0,00	0,00	9.000,00	9.000,00
16.544.1703.2043.0000	Manutenção dos Chafariz da Zona Urbana e Rural	0,00	0,00	3.000,00	3.000,00
20	Agricultura	0,00	58.000,00	263.000,00	321.000,00
20	122 Administração Geral	0,00	5.000,00	254.000,00	259.000,00
20	122 0401 GESTÃO ADMINISTRATIVA DO MUNICÍPIO	0,00	0,00	254.000,00	254.000,00
20.122.0401.2026.0000	Gestão Administrativa de Pessoal da Secretaria de Agricultura e Desenvolvimento Rural	0,00	0,00	157.500,00	157.500,00
20.122.0401.2027.0000	Manutenção das Atividades Gerais da Secretaria de Agricultura e Desenvolvimento Rural	0,00	0,00	96.500,00	96.500,00
20	122 0402 REEQUIPAMENTO DO MUNICÍPIO	0,00	5.000,00	0,00	5.000,00
20.122.0402.1011.0000	Aquisição de Móveis, Máquinas e Equipamentos Diversos para a Sec. de Agricultura e Desenvolvimento Rural	0,00	5.000,00	0,00	5.000,00
20	605 Abastecimento	0,00	41.000,00	2.000,00	43.000,00
20	605 2001 PROMOÇÃO DO ABASTECIMENTO E DA PECUÁRIA: MATADOUROS, AÇOUGUES E MERCADOS	0,00	41.000,00	2.000,00	43.000,00
20.605.2001.1037.0000	Construção, Ampliação e Reforma de Matadouros, Açougues, Mercados e Outros	0,00	41.000,00	0,00	41.000,00
20.605.2001.2028.0000	Manutenção dos Mercados, Açougues, Feiras Livres e Matadouros	0,00	0,00	2.000,00	2.000,00
20	608 Promoção da Produção Agropecuária	0,00	12.000,00	6.000,00	18.000,00
20	608 2002 MECANIZAÇÃO DA AGRICULTURA	0,00	7.000,00	0,00	7.000,00
20.608.2002.1012.0000	Construção e Reforma de Barragens p/o Programa de Irrigação	0,00	1.000,00	0,00	1.000,00
20.608.2002.1013.0000	Aquisição de Tratores, Máquinas Pesadas e Equipamentos Diversos	0,00	6.000,00	0,00	6.000,00
20	608 2003 INCENTIVO AO AUMENTO DA PRODUÇÃO RURAL	0,00	0,00	4.000,00	4.000,00
20.608.2003.2030.0000	Manutenção do Programa de Incentivo à Produção Rural	0,00	0,00	2.500,00	2.500,00
20.608.2003.2123.0000	Programa Agricultor Familiar Capaz e Feliz	0,00	0,00	1.500,00	1.500,00
20	608 2004 DESENVOLVIMENTO DE AGRICULTURA FAMILIAR	0,00	5.000,00	2.000,00	7.000,00
20.608.2004.1014.0000	Aquisição de Equipamentos Destinados ao Incentivo da Agricultura Familiar	0,00	5.000,00	0,00	5.000,00
20.608.2004.2031.0000	Treinamento e Capacitação da Agricultura Familiar	0,00	0,00	2.000,00	2.000,00
20	631 Reforma Agrária	0,00	0,00	1.000,00	1.000,00
20	631 2005 REFORMA AGRÁRIA	0,00	0,00	1.000,00	1.000,00
20.631.2005.2032.0000	Locação de Área Cultivável	0,00	0,00	1.000,00	1.000,00
25	Energia	0,00	100.000,00	282.500,00	382.500,00
25	752 Energia Elétrica	0,00	100.000,00	282.500,00	382.500,00



# PREFEITURA MUNICIPAL DE JACUIPE

Rua Prefeito Mario Acioly Wanderley, s/n - CNPJ:12247755/0001-74 Orçamento Programa - Exercício de 2019

Anexo 07

Page 11

## PROGRAMA DE TRABALHO DO GOVERNO DEMONSTRATIVO DE FUNÇÕES, SUBFUNÇÕES E PROGRAMAS POR PROJETOS, ATIVIDADES E OPERAÇÕES ESPECIAIS

(Inc.II, § 2º, Art.2º)

Código	Especificação	Operação Especial	Projetos	Atividades	T o t a l
25	Energia	0,00	100.000,00	282.500,00	382.500,00
25	752 Energia Elétrica	0,00	100.000,00	282.500,00	382.500,00
25	752 2501 GESTÃO DO SISTEMA DE ILUMINAÇÃO PÚBLICA	0,00	95.000,00	281.000,00	376.000,00
25.752.2501.1038.0000	Ampliação do Sistema de Iluminação Pública na Sede, Distritos e Povoados	0,00	51.000,00	0,00	51.000,00
25.752.2501.1039.0000	Aquisição de Equipamentos e Postes para o Sistema de Iluminação Pública	0,00	44.000,00	0,00	44.000,00
25.752.2501.2044.0000	Manutenção do Sistema de Iluminação Pública na Sede, Distritos e Povoados	0,00	0,00	281.000,00	281.000,00
25	752 2502 ELETRIFICAÇÃO RURAL	0,00	5.000,00	1.500,00	6.500,00
25.752.2502.1040.0000	Realização de Obras de Eletrificação Rural	0,00	5.000,00	0,00	5.000,00
25.752.2502.2045.0000	Elaboração de Projetos de Eletrificação Rural	0,00	0,00	1.500,00	1.500,00
26	Transporte	0,00	180.000,00	1.500,00	181.500,00
26	782 Transporte Rodoviário	0,00	180.000,00	1.500,00	181.500,00
26	782 2601 OBRAS RODOVIÁRIAS	0,00	101.000,00	1.500,00	102.500,00
26.782.2601.1041.0000	Construção e/ou Recuperação de Rodovias Municipais, Passagens Molhadas, Pontes e Outros	0,00	101.000,00	0,00	101.000,00
26.782.2601.2046.0000	Manutenção de Estradas Municipais, Passagens Molhadas, Pontes e Outros	0,00	0,00	1.500,00	1.500,00
26	782 2602 ESTRADAS VICINAIS	0,00	74.000,00	0,00	74.000,00
26.782.2602.1042.0000	Execução de Obras e Serviços de Aberturas de Estradas Vicinais	0,00	74.000,00	0,00	74.000,00
26	782 2603 ABRIGOS DE PASSAGEIROS	0,00	5.000,00	0,00	5.000,00
26.782.2603.1043.0000	Construção de Abrigos de Passageiros	0,00	5.000,00	0,00	5.000,00
27	Desporto e Lazer	0,00	11.000,00	7.500,00	18.500,00
27	812 Desporto Comunitário	0,00	11.000,00	7.500,00	18.500,00
27	812 2701 DESPORTO AMADOR	0,00	11.000,00	7.500,00	18.500,00
27.812.2701.1044.0000	Construção, Reforma e/ou Ampliação de Campos de Futebol, Ginásios de Esportes, Quadras Poliesportivas entre Outros	0,00	11.000,00	0,00	11.000,00
27.812.2701.2023.0000	Desenvolver Práticas Esportivas em Suas Diversas Modalidades	0,00	0,00	6.000,00	6.000,00
27.812.2701.2122.0000	Programa Esporte Saudável para Todos	0,00	0,00	1.500,00	1.500,00
28	Encargos Especiais	152.000,00	0,00	0,00	152.000,00
28	843 Serviço da Dívida Interna	151.500,00	0,00	0,00	151.500,00
28	843 0000 ENGARGOS ESPECIAIS	151.500,00	0,00	0,00	151.500,00
28.843.0000.0001.0000	Pagamento de Dívidas Públicas	6.000,00	0,00	0,00	6.000,00
28.843.0000.0002.0000	Pagamento de Precatórios e Decisões Judiciais	25.000,00	0,00	0,00	25.000,00
28.843.0000.0003.0000	Amortização de Dívidas Públicas - FGTS	5.000,00	0,00	0,00	5.000,00
28.843.0000.0004.0000	Amortização de Dívidas Públicas - INSS	100.000,00	0,00	0,00	100.000,00
28.843.0000.0005.0000	Amortização de Dívidas Públicas - RPPS	10.000,00	0,00	0,00	10.000,00
28.843.0000.0006.0000	Amortização de Dívidas Públicas com Outros Órgãos	5.000,00	0,00	0,00	5.000,00
28.843.0000.0007.0000	Indenizações e Restituições Diversas	500,00	0,00	0,00	500,00
28	846 Outros Encargos Especiais	500,00	0,00	0,00	500,00





# PREFEITURA MUNICIPAL DE JACUIPE

Rua Prefeito Mario Acioly Wanderley, s/n - CNPJ:12247755/0001-74 Orçamento Programa - Exercício de 2019

Anexo 07

Page 12

## PROGRAMA DE TRABALHO DO GOVERNO DEMONSTRATIVO DE FUNÇÕES, SUBFUNÇÕES E PROGRAMAS POR PROJETOS, ATIVIDADES E OPERAÇÕES ESPECIAIS

(Inc.II, § 2º, Art.2º)

Código	Especificação	Operação Especial	Projetos	Atividades	T o t a l
28	Encargos Especiais	152.000,00	0,00	0,00	152.000,00
28	846 Outros Encargos Especiais	500,00	0,00	0,00	500,00
28	846 0000 ENGARGOS ESPECIAIS	500,00	0,00	0,00	500,00
28.846.0000.0008.0000	Indenizações e Restituições Diversas	500,00	0,00	0,00	500,00
99	Reserva de Contingência	250.000,00	0,00	0,00	250.000,00
99	999 Reserva de Contingência	250.000,00	0,00	0,00	250.000,00
99	999 9999 RESERVA DE CONTINGENCIA	250.000,00	0,00	0,00	250.000,00
99.999.9999.9001.0000	Reserva de Contingência	250.000,00	0,00	0,00	250.000,00
TOTAL		402.000,00	4.835.000,00	24.197.000,00	29.434.000,00



# PREFEITURA MUNICIPAL DE JACUIPE

Rua Prefeito Mario Acioly Wanderley, s/n - CNPJ:12247755/0001-74

Orçamento Programa - Exercício de 2019

Anexo 08

Page 1

## DESPESA POR FUNÇÃO, SUBFUNÇÃO E PROGRAMAS CONFORME O VÍNCULO COM OS RECURSOS

(Inc.II, § 2º, Art.2º)

Código	Especificação	Ordinário	Vinculado	Adm. Indireta	Total
01	Legislativa	982.167,15			982.167,15
01 031	Ação Legislativa	982.167,15			982.167,15
01 031 0001	GESTÃO ADMINISTRATIVA DO LEGISLATIVO	982.167,15			982.167,15
04	Administração	3.576.332,85	47.000,00		3.623.332,85
04 032	Controle Externo	4.000,00			4.000,00
04 032 0403	APOIO AOS CONSELHOS MUNICIPAIS	4.000,00			4.000,00
04 121	Planejamento e Orçamento	3.000,00			3.000,00
04 121 0406	PLANEJAMENTO ESTRATÉGICO, TÁTICO E OPERACIONAL	3.000,00			3.000,00
04 122	Administração Geral	3.444.332,85	47.000,00		3.491.332,85
04 122 0401	GESTÃO ADMINISTRATIVA DO MUNICÍPIO	3.406.332,85	7.000,00		3.413.332,85
04 122 0402	REEQUIPAMENTO DO MUNICÍPIO	33.000,00	40.000,00		73.000,00
04 122 0404	CONSÓRCIO COM MUNICÍPIOS E OUTROS ENTES FEDERADOS	5.000,00			5.000,00
04 123	Administração Financeira	80.000,00			80.000,00
04 123 0405	PASEP	80.000,00			80.000,00
04 124	Controle Interno	5.000,00			5.000,00
04 124 0401	GESTÃO ADMINISTRATIVA DO MUNICÍPIO	4.500,00			4.500,00
04 124 0402	REEQUIPAMENTO DO MUNICÍPIO	500,00			500,00
04 130	Administração de Concessões	40.000,00			40.000,00
04 130 0407	CONTRIBUIÇÃO PARA AMA E OUTROS ORGÃOS	40.000,00			40.000,00
08	Assistência Social	963.500,00	574.000,00		1.537.500,00
08 032	Controle Externo	5.000,00			5.000,00
08 032 0403	APOIO AOS CONSELHOS MUNICIPAIS	5.000,00			5.000,00
08 122	Administração Geral	446.500,00	30.000,00		476.500,00
08 122 0401	GESTÃO ADMINISTRATIVA DO MUNICÍPIO	6.000,00			6.000,00
08 122 0402	REEQUIPAMENTO DO MUNICÍPIO	1.000,00			1.000,00
08 122 0408	DESAPROPRIAÇÃO DE IMÓVEIS	1.000,00			1.000,00
08 122 0804	GESTÃO ADMINISTRATIVA DA UNIDADE - FMAS	434.500,00			434.500,00
08 122 0805	REEQUIPAMENTO DO FMAS	1.000,00	30.000,00		31.000,00
08 122 0812	AÇÕES SOCIOEDUCATIVA DA CRIANÇA E DO ADOLESCENTE	3.000,00			3.000,00
08 130	Administração de Concessões	3.500,00			3.500,00
08 130 0803	SUBVENÇÕES A ENTIDADES SEM FINS LUCRATIVOS	3.500,00			3.500,00
08 242	Assistência ao Portador de Deficiência	3.000,00			3.000,00
08 242 0808	PROGRAMA PROTEÇÃO SOCIAL ESPECIAL	3.000,00			3.000,00
08 243	Assistência à Criança e ao Adolescente	101.500,00	6.000,00		107.500,00
08 243 0801	CENTROS COMUNITÁRIOS	500,00	1.000,00		1.500,00
08 243 0802	CONSELHO TUTELAR	98.000,00			98.000,00
08 243 0806	PROGRAMA PROTEÇÃO SOCIAL BÁSICA	3.000,00			3.000,00
08 243 0808	PROGRAMA PROTEÇÃO SOCIAL ESPECIAL		5.000,00		5.000,00
08 244	Assistência Comunitária	404.000,00	538.000,00		942.000,00
08 244 0801	CENTROS COMUNITÁRIOS	500,00	40.000,00		40.500,00
08 244 0806	PROGRAMA PROTEÇÃO SOCIAL BÁSICA	172.500,00	117.000,00		289.500,00
08 244 0807	SCFV - SERVIÇOS DE CONVIVÊNCIA E FORTALECIMENTO DE VÍNCULOS	9.500,00	139.000,00		148.500,00
08 244 0808	PROGRAMA PROTEÇÃO SOCIAL ESPECIAL	59.500,00	84.000,00		143.500,00
08 244 0809	GESTÃO DESCENTRALIZADA DO SISTEMA UNICO DE ASSISTENCIA SOCIAL	53.500,00	72.000,00		125.500,00
08 244 0810	PROGRAMA CRIANÇA FELIZ	52.500,00	86.000,00		138.500,00
08 244 0811	ASSISTÊNCIA SOCIAL GERAL	56.000,00			56.000,00

**PREFEITURA MUNICIPAL DE JACUIPE**

Rua Prefeito Mario Acioly Wanderley, s/n - CNPJ:12247755/0001-74

Orçamento Programa - Exercício de 2019

Anexo 08

Page 2

**DESPESA POR FUNÇÃO, SUBFUNÇÃO E PROGRAMAS  
CONFORME O VÍNCULO COM OS RECURSOS**

(Inc.II, § 2º, Art.2º)

Código	Especificação	Ordinário	Vinculado	Adm. Indireta	Total
09	Previdência Social	513.000,00	1.960.000,00		2.473.000,00
09 271	Previdência Básica	513.000,00	1.960.000,00		2.473.000,00
09 271 0901	GESTÃO ADMINISTRATIVA DO FUNDO PREVIDENCIÁRIO	513.000,00	1.960.000,00		2.473.000,00
10	Saúde	2.599.800,00	2.466.000,00		5.065.800,00
10 122	Administração Geral	1.795.500,00	100.000,00		1.895.500,00
10 122 0401	GESTÃO ADMINISTRATIVA DO MUNICÍPIO	4.500,00			4.500,00
10 122 0402	REEQUIPAMENTO DO MUNICÍPIO	5.000,00			5.000,00
10 122 0403	APOIO AOS CONSELHOS MUNICIPAIS	3.000,00			3.000,00
10 122 1001	GESTÃO ADMINISTRATIVA DO FMS	1.780.000,00			1.780.000,00
10 122 1002	REEQUIPAMENTO DO FMS	1.000,00	100.000,00		101.000,00
10 122 1005	AMPLIAÇÃO DA REDE FÍSICA DE SAÚDE	2.000,00			2.000,00
10 301	Atenção Básica	373.000,00	1.841.000,00		2.214.000,00
10 301 1005	AMPLIAÇÃO DA REDE FÍSICA DE SAÚDE	36.500,00	490.000,00		526.500,00
10 301 1006	PROGRAMA DE SAÚDE DA FAMÍLIA - PSF	112.500,00	727.000,00		839.500,00
10 301 1007	PROGRAMA DOS AGENTES COMUNITÁRIOS DA SAÚDE - PACS	121.000,00	337.000,00		458.000,00
10 301 1008	PROGRAMA SAÚDE BUCAL	98.000,00	262.500,00		360.500,00
10 301 1009	NÚCLEO DE ATENDIMENTO À SAÚDE DA FAMÍLIA - NASF	3.500,00	23.000,00		26.500,00
10 301 1019	Programa Mais Saúde para Todos	1.500,00	1.500,00		3.000,00
10 302	Assistência Hospitalar e Ambulatorial	262.000,00	397.000,00		659.000,00
10 302 1004	TRATAMENTO FORA DO DOMICÍLIO - TFD	14.000,00	5.000,00		19.000,00
10 302 1011	GESTÃO PLENA DO SISTEMA MUNICIPAL DE SAÚDE - MAC	201.000,00	362.000,00		563.000,00
10 302 1012	CENTRO DE ESPECIALIZAÇÃO ODONTOLÓGICA - CEO	6.000,00	10.000,00		16.000,00
10 302 1013	SERVIÇO DE ATENDIMENTO MÉDICO DE URGÊNCIA - SAMU	10.000,00	20.000,00		30.000,00
10 302 1014	PROGRAMA MAIS MÉDICOS	31.000,00			31.000,00
10 303	Suporte Profilático e Terapêutico	21.000,00	43.000,00		64.000,00
10 303 1016	FARMÁCIA BÁSICA	21.000,00	43.000,00		64.000,00
10 304	Vigilância Sanitária	82.000,00	20.000,00		102.000,00
10 304 1017	VIGILÂNCIA SANITÁRIA	82.000,00	20.000,00		102.000,00
10 305	Vigilância Epidemiológica	66.300,00	65.000,00		131.300,00
10 305 1018	VIGILÂNCIA EM SAÚDE	66.300,00	65.000,00		131.300,00
12	Educação	2.429.200,00	9.995.500,00		12.424.700,00
12 032	Controle Externo	5.000,00			5.000,00
12 032 0403	APOIO AOS CONSELHOS MUNICIPAIS	5.000,00			5.000,00
12 122	Administração Geral	524.200,00			524.200,00
12 122 1201	GESTÃO ADMINISTRATIVA DO FUNDO MUNICIPAL DE EDUCAÇÃO	519.200,00			519.200,00
12 122 1202	REEQUIPAMENTO DO FME	5.000,00			5.000,00
12 306	Alimentação e Nutrição	5.000,00	286.000,00		291.000,00
12 306 1203	PROGRAMA NACIONAL DE ALIMENTAÇÃO ESCOLAR - PNAE	5.000,00	286.000,00		291.000,00
12 361	Ensino Fundamental	1.421.000,00	8.994.500,00		10.415.500,00
12 361 0408	DESAPROPRIAÇÃO DE IMÓVEIS	5.000,00			5.000,00
12 361 1204	PROGRAMA NACIONAL DE TRANSPORTE ESCOLAR - PNATE	20.500,00	361.000,00		381.500,00
12 361 1205	PLANO DE AÇÃO ARTICULADO - PAR	5.000,00	200.000,00		205.000,00
12 361 1206	EXPANSÃO DA REDE MUNICIPAL DE ENSINO	225.000,00	550.000,00		775.000,00
12 361 1207	PROGRAMA DINHEIRO DIRETO NA ESCOLA - PDDE	3.000,00	10.000,00		13.000,00
12 361 1209	MANUTENÇÃO DO FUNDO DE DESENVOLVIMENTO	86.500,00	1.325.500,00		1.412.000,00

**PREFEITURA MUNICIPAL DE JACUIPE**

Rua Prefeito Mario Acioly Wanderley, s/n - CNPJ:12247755/0001-74

Orçamento Programa - Exercício de 2019

Anexo 08

Page 3

**DESPESA POR FUNÇÃO, SUBFUNÇÃO E PROGRAMAS  
CONFORME O VÍNCULO COM OS RECURSOS**

(Inc.II, § 2º, Art.2º)

Código	Especificação	Ordinário	Vinculado	Adm. Indireta	Total
12 361 1210	DA EDUCAÇÃO BÁSICA - FUNDEB GESTÃO ADMINISTRATIVA DO FUNDEB	1.076.000,00	6.548.000,00		7.624.000,00
12 364	Ensino Superior	252.000,00			252.000,00
12 364 1213	TRANSPORTE UNIVERSITÁRIO	252.000,00			252.000,00
12 365	Educação Infantil	209.000,00	715.000,00		924.000,00
12 365 1206	EXPANSÃO DA REDE MUNICIPAL DE ENSINO	15.000,00	530.000,00		545.000,00
12 365 1209	MANUTENÇÃO DO FUNDO DE DESENVOLVIMENTO DA EDUCAÇÃO BÁSICA - FUNDEB	163.000,00	15.000,00		178.000,00
12 365 1210	GESTÃO ADMINISTRATIVA DO FUNDEB	11.000,00			11.000,00
12 365 1211	BRASIL CARINHOSO	20.000,00	170.000,00		190.000,00
12 366	Educação de Jovens e Adultos	13.000,00			13.000,00
12 366 1208	PROGRAMA BRASIL ALFABETIZADO	3.000,00			3.000,00
12 366 1210	GESTÃO ADMINISTRATIVA DO FUNDEB	10.000,00			10.000,00
13	Cultura	450.500,00	1.000,00		451.500,00
13 392	Difusão Cultural	450.500,00	1.000,00		451.500,00
13 392 1301	DIFUSÃO CULTURA - BIBLIOTECA	6.500,00			6.500,00
13 392 1302	CULTURA	444.000,00	1.000,00		445.000,00
15	Urbanismo	697.000,00	640.500,00		1.337.500,00
15 122	Administração Geral	49.000,00	140.000,00		189.000,00
15 122 0402	REEQUIPAMENTO DO MUNICÍPIO	9.000,00	140.000,00		149.000,00
15 122 1501	EXPANSÃO FÍSICA DOS PRÉDIOS PÚBLICOS	40.000,00			40.000,00
15 451	Infra-Estrutura Urbana	100.000,00	500.500,00		600.500,00
15 451 1502	PAVIMENTAÇÃO: ASFALTO, CALÇAMENTO E MEIO - FIO	3.500,00	318.500,00		322.000,00
15 451 1503	CEMITÉRIO PÚBLICO	5.500,00	40.000,00		45.500,00
15 451 1504	INFRAESTRUTURA URBANA - PRAÇAS, PARQUES, JARDINS E OUTROS	8.000,00	140.000,00		148.000,00
15 451 1505	MODERNIZAÇÃO DE FEIRAS LIVRES	20.000,00			20.000,00
15 451 1507	ACADEMIA DA CIDADE	23.000,00			23.000,00
15 451 1508	AMPLIAÇÃO E PRESERVAÇÃO DO PATRIMÔNIO	20.000,00			20.000,00
15 451 2602	ESTRADAS VICINAIS	20.000,00	2.000,00		22.000,00
15 452	Serviços Urbanos	548.000,00			548.000,00
15 452 1506	CIDADE LIMPA	548.000,00			548.000,00
16	Habitação	51.500,00	181.500,00		233.000,00
16 482	Habitação Urbana	29.000,00	141.500,00		170.500,00
16 482 1601	HABITAÇÕES POPULARES	1.000,00	40.000,00		41.000,00
16 482 1701	MELHORIA SANITÁRIA DOMICILIARES	20.000,00			20.000,00
16 482 1702	SANEAMENTO E ESGOTAMENTO SANITÁRIO NA ZONA URBANA E RURAL	8.000,00	101.500,00		109.500,00
16 544	Recursos Hídricos	22.500,00	40.000,00		62.500,00
16 544 1703	RECURSOS HÍDRICOS: ABASTECIMENTO D'ÁGUA	22.500,00	40.000,00		62.500,00
20	Agricultura	280.000,00	41.000,00		321.000,00
20 122	Administração Geral	259.000,00			259.000,00
20 122 0401	GESTÃO ADMINISTRATIVA DO MUNICÍPIO	254.000,00			254.000,00
20 122 0402	REEQUIPAMENTO DO MUNICÍPIO	5.000,00			5.000,00
20 605	Abastecimento	3.000,00	40.000,00		43.000,00
20 605 2001	PROMOÇÃO DO ABASTECIMENTO E DA PECUÁRIA: MATADOUROS, AÇOUGUES E MERCADOS	3.000,00	40.000,00		43.000,00
20 608	Promoção da Produção Agropecuária	17.000,00	1.000,00		18.000,00
20 608 2002	MECANIZAÇÃO DA AGRICULTURA	6.000,00	1.000,00		7.000,00
20 608 2003	INCENTIVO AO AUMENTO DA PRODUÇÃO RURAL	4.000,00			4.000,00

**PREFEITURA MUNICIPAL DE JACUIPE**

Rua Prefeito Mario Acioly Wanderley, s/n - CNPJ:12247755/0001-74

Orçamento Programa - Exercício de 2019

Anexo 08

Page 4

**DESPESA POR FUNÇÃO, SUBFUNÇÃO E PROGRAMAS  
CONFORME O VÍNCULO COM OS RECURSOS**

(Inc.II, § 2º, Art.2º)

Código	Especificação	Ordinário	Vinculado	Adm. Indireta	Total
20 608 2004	DESENVOLVIMENTO DE AGRICULTURA FAMILIAR	7.000,00			7.000,00
20 631	Reforma Agrária	1.000,00			1.000,00
20 631 2005	REFORMA AGRÁRIA	1.000,00			1.000,00
25	Energia	287.500,00	95.000,00		382.500,00
25 752	Energia Elétrica	287.500,00	95.000,00		382.500,00
25 752 2501	GESTÃO DO SISTEMA DE ILUMINAÇÃO PÚBLICA	281.000,00	95.000,00		376.000,00
25 752 2502	ELETRIFICAÇÃO RURAL	6.500,00			6.500,00
26	Transporte	8.500,00	173.000,00		181.500,00
26 782	Transporte Rodoviário	8.500,00	173.000,00		181.500,00
26 782 2601	OBRAS RODOVIÁRIAS	2.500,00	100.000,00		102.500,00
26 782 2602	ESTRADAS VICINAIS	1.000,00	73.000,00		74.000,00
26 782 2603	ABRIGOS DE PASSAGEIROS	5.000,00			5.000,00
27	Desporto e Lazer	8.500,00	10.000,00		18.500,00
27 812	Desporto Comunitário	8.500,00	10.000,00		18.500,00
27 812 2701	DESPORTO AMADOR	8.500,00	10.000,00		18.500,00
28	Encargos Especiais	152.000,00			152.000,00
28 843	Serviço da Dívida Interna	151.500,00			151.500,00
28 843 0000	ENGARGOS ESPECIAIS	151.500,00			151.500,00
28 846	Outros Encargos Especiais	500,00			500,00
28 846 0000	ENGARGOS ESPECIAIS	500,00			500,00
99	Reserva de Contingência	250.000,00			250.000,00
99 999	Reserva de Contingência	250.000,00			250.000,00
99 999 9999	RESERVA DE CONTINGENCIA	250.000,00			250.000,00
TOTAL		13.249.500,00	16.184.500,00	0,00	29.434.000,00

**PREFEITURA MUNICIPAL DE JACUIPE**

Rua Prefeito Mario Acioly Wanderley, s/n - CNPJ:12247755/0001-7 - Arçamento Programa - Exercício de 2019

Anexo 09

Page 1

**DEMONSTRATIVO DAS DESPESAS POR ORGÃO E FUNÇÕES DE GOVERNO**

(Inc.II, § 2º, Art.2º)

ORGÃO	01 01	CÂMARA MUNICIPAL	Valor
Função	01	Legislativa	982.167,15
ORGÃO	02 01	GABINETE DO PREFEITO	Valor
Função	04	Administração	479.500,00
ORGÃO	02 02	SECRETARIA MUNICIPAL DE ADMINISTRAÇÃO E FINANÇAS	Valor
Função	04	Administração	1.604.032,85
Função	28	Encargos Especiais	151.500,00
Função	99	Reserva de Contingência	250.000,00
ORGÃO	02 03	SECRETARIA MUNICIPAL DE ASSISTÊNCIA SOCIAL	Valor
Função	08	Assistência Social	11.500,00
ORGÃO	02 04	PROCURADORIA GERAL DO MUNICÍPIO	Valor
Função	04	Administração	87.500,00
ORGÃO	02 05	SECRETARIA MUNICIPAL DE SAÚDE	Valor
Função	10	Saúde	9.500,00
ORGÃO	02 06	SECRETARIA MUNICIPAL DE EDUCAÇÃO, CULTURA E DESPORTOS	Valor
Função	04	Administração	153.500,00
Função	13	Cultura	450.000,00
Função	27	Desporto e Lazer	7.500,00
ORGÃO	02 07	SECRETARIA MUNICIPAL DE TURISMO E MEI AMBIENTE	Valor
Função	04	Administração	29.500,00
ORGÃO	02 08	SECRETARIA MUNICIPAL DE AGRICULTURA E DESENVOLVIMENTO RURAL	Valor
Função	20	Agricultura	280.000,00
ORGÃO	02 09	SEC. MUN. DE INFRAESTRUTURA, TRANSPORTES E SERVIÇOS PÚBLICOS	Valor
Função	04	Administração	1.264.300,00
Função	08	Assistência Social	42.000,00
Função	13	Cultura	1.500,00
Função	15	Urbanismo	1.337.500,00
Função	16	Habitação	233.000,00
Função	20	Agricultura	41.000,00
Função	25	Energia	382.500,00
Função	26	Transporte	181.500,00
Função	27	Desporto e Lazer	11.000,00

**PREFEITURA MUNICIPAL DE JACUIPE**

Rua Prefeito Mario Acioly Wanderley, s/n - CNPJ:12247755/0001-7 - Arçamento Programa - Exercício de 2019

Anexo 09

Page 2

**DEMONSTRATIVO DAS DESPESAS POR ORGÃO E FUNÇÕES DE GOVERNO**

(Inc.II, § 2º, Art.2º)

ORGÃO			Valor
02 09	SEC. MUN. DE INFRAESTRUTURA, TRANSPORTES E SERVIÇOS PÚBLICOS		
02 10	SECRETARIA DE CONTROLE INTERNO		
Função	04	Administração	5.000,00
03 01	FUNDO MUNICIPAL DE SAÚDE - FMS		
Função	10	Saúde	5.056.300,00
Função	28	Encargos Especiais	500,00
03 02	FUNDO MUNICIPAL DE EDUCAÇÃO - FME		
Função	12	Educação	12.424.700,00
03 03	FUNDO MUNICIPAL DE ASSISTÊNCIA SOCIAL - FMAS		
Função	08	Assistência Social	1.484.000,00
03 04	FUNDO DE PREVIDÊNCIA DE JACUIPE - JACUIPEPREV		
Função	09	Previdência Social	2.473.000,00
TOTAL GERAL			29.434.000,00

**RESUMO DO TOTAL ORÇADO POR ORGÃO**

01 01	CÂMARA MUNICIPAL	982.167,15
02 01	GABINETE DO PREFEITO	479.500,00
02 02	SECRETARIA MUNICIPAL DE ADMINISTRAÇÃO E FINANÇAS	2.005.532,85
02 03	SECRETARIA MUNICIPAL DE ASSISTÊNCIA SOCIAL	11.500,00
02 04	PROCURADORIA GERAL DO MUNICÍPIO	87.500,00
02 05	SECRETARIA MUNICIPAL DE SAÚDE	9.500,00
02 06	SECRETARIA MUNICIPAL DE EDUCAÇÃO, CULTURA E DESPORTES	100.000,00
02 07	SECRETARIA MUNICIPAL DE TURISMO E MEI AMBIENTE	29.500,00
02 08	SECRETARIA MUNICIPAL DE AGRICULTURA E DESENVOLVIMENTO RURAL	280.000,00
02 09	SEC. MUN. DE INFRAESTRUTURA, TRANSPORTES E SERVIÇOS PÚBLICOS	3.194.800,00
02 10	SECRETARIA DE CONTROLE INTERNO	5.000,00
03 01	FUNDO MUNICIPAL DE SAÚDE - FMS	5.056.800,00
03 02	FUNDO MUNICIPAL DE EDUCAÇÃO - FME	12.424.700,00
03 03	FUNDO MUNICIPAL DE ASSISTÊNCIA SOCIAL - FMAS	1.484.000,00
03 04	FUNDO DE PREVIDÊNCIA DE JACUIPE - JACUIPEPREV	2.473.000,00
TOTAL		29.434.000,00



## PREFEITURA MUNICIPAL DE JACUIPE

Rua Prefeito Mario Acioly Wanderley, s/n - CNPJ:12247755/0001-7 - Orçamento Programa - Exercício de 2019

Anexo 09

Page 3

### DEMONSTRATIVO DAS DESPESAS POR ORGÃO E FUNÇÕES DE GOVERNO

(Inc.II, § 2º, Art.2º)

RESUMO DO TOTAL ORÇADO POR FUNÇÃO		
01	Legislativa	982.167,15
04	Administração	3.623.332,85
08	Assistência Social	1.537.500,00
09	Previdência Social	2.473.000,00
10	Saúde	5.065.800,00
12	Educação	12.424.700,00
13	Cultura	451.500,00
15	Urbanismo	1.337.500,00
16	Habitação	233.000,00
20	Agricultura	321.000,00
25	Energia	382.500,00
26	Transporte	181.500,00
27	Desporto e Lazer	18.500,00
28	Encargos Especiais	152.000,00
99	Reserva de Contingência	250.000,00
TOTAL		29.434.000,00



**PREFEITURA MUNICIPAL DE JACUIPE**

Rua Prefeito Mario Acioly Wanderley, s/n - CNPJ:12247755/0001-74

Orçamento Programa - Exercício de 2019

Anexo 10

**ORÇAMENTO DOS FUNDOS ESPECIAIS**

Page 1

(Inc. I, § 2º, Art.2º)

**3 FMS-FUNDO MUNICIPAL DE SAÚDE DE JACUIPE****RECEITA**

Classif.	Discriminação	Valor R\$
1718.03.2.	TRANSFERÊNCIA DE RECURSOS DO SUS – MAC	72.000,00
1321.00.1.	REMUNERAÇÃO DE DEPÓSITOS BANCÁRIOS - PRINCIPAL- PAB	1.000,00
1321.00.1.	REMUNERAÇÃO DE DEPÓSITOS BANCÁRIOS - SAÚDE	2.000,00
1718.03.1.	ATENÇÃO BÁSICA - PAB FIXO	215.000,00
1718.03.1.	PROGRAMA SAÚDE DA FAMÍLIA - PSF	284.000,00
1718.03.1.	PROGRAMA AGENTES COMUNITÁRIOS DE SAÚDE - PACS	235.000,00
1718.03.1.	PROGRAMA SAÚDE BUCAL - SB	99.000,00
1718.03.1.	NÚCLEO DE APOIO À SAÚDE DA FAMÍLIA - NASF	5.000,00
1718.03.1.	PROGRAMA DE MELHORIA DO ACESSO E DA QUALIDADE - PMAQ	57.000,00
1718.03.1.	CENTRO DE ESPECIALIDADES ODONTOLÓGICAS - CEO	5.000,00
2428.10.1.	TRANSFERÊNCIAS DE CONVÊNIOS DOS ESTADOS PARA O SISTEMA I	150.000,00
1728.03.1.	ATENÇÃO BÁSICA - ESTADO	20.000,00
2418.10.1.	TRANSF. DE CONVÊNIO DA UNIÃO PARA O SISTEMA ÚNICO DE SAÚDE	600.000,00
2418.04.2.	TRANSF. DE RECURSOS DO SUS - ATENÇÃO ESPECIALIZADA	50.000,00
2418.04.1.	TRANSFERÊNCIAS DE RECURSOS DO SUS ATENÇÃO BÁSICA	550.000,00
1718.03.2.	TRANSFERÊNCIA DE RECURSOS DO SUS – SAMU	5.000,00
1718.99.1.	OUTRAS TRANSFERÊNCIAS DA UNIÃO - APOIO FINANCEIRO SAUDE	90.000,00
1718.03.4.	ASSISTÊNCIA FARMACÉUTICA	43.000,00
1718.03.3.	TRANSFERÊNCIA DE RECURSOS DO SUS – VIGILÂNCIA SANITÁRIA	15.000,00
1718.03.3.	TRANSFERÊNCIA DE RECURSOS DO SUS – VIGILÂNCIA EM SAÚDE	60.000,00
	<b>Recursos Próprios do Município</b>	<b>2.498.800,00</b>
<b>TOTAL</b>		<b>5.056.800,00</b>

**PLANO DE APLICACAO**

Classif.	Discriminação	Valor R\$
10.302.1012.2066.000	Manutenção das Atividades Gerais do CEO	2.500,00
10.302.1012.2065.000	Gestão de Pessoal do CEO	7.500,00
10.302.1012.1057.000	Aquisição de Móveis, Máquinas e Equipamentos Diversos para o CEO	6.000,00
10.302.1011.2064.000	Manutenção dos Serviços Hospitalares e Ambulatoriais do Município	131.000,00
10.302.1011.2063.000	Gestão de Pessoal dos Serviços Hospitalares e Ambulatorial do Município	141.000,00
10.302.1011.1056.000	Aquisição de Veículos, Ambulâncias, UTI Móvel, Móveis e Equipamentos M	291.000,00
10.302.1004.2054.000	Manutenção do Programa Tratamento Fora do Domicílio - TFD	13.000,00
10.122.1002.1047.000	Aquisição de Veículos, Móveis, Máquinas e Equipamentos Diversos	101.000,00
10.301.1006.1052.000	Aquisição de Veículos, Móveis, Equipamentos e Utensílios Diversos para o I	276.000,00
10.301.1005.2053.000	Manutenção das Unidades Básica de Saúde	35.000,00
10.301.1005.1050.000	Construção, Reforma e/ou Ampliação do Centro Odontológico	140.500,00
10.301.1005.1049.000	Construção, Reforma e/ou Ampliação de Unidades Básica de Saúde - UBS	351.000,00
10.122.1005.1051.000	Aquisição e/ou Desapropriação de Imóveis	2.000,00
10.301.1006.2055.000	Gestão de Pessoal do PSF	333.000,00
10.122.1001.2052.000	Distribuição de Próteses, Cadeiras de Rodas, Leite e Outros	40.000,00
10.122.1001.2051.000	Manutenção das Atividades Gerais do Fundo Municipal de Saúde	642.000,00
10.122.1001.2050.000	Gestão de Pessoal do Fundo Municipal de Saúde - FMS	1.098.000,00
28.846.0000.0008.000	Indenizações e Restituições Diversas	500,00
10.122.0403.2049.000	Manutenção do Conselho Municipal de Saúde	2.000,00
10.302.1004.1048.000	Aquisição de Veículos para o TFD	6.000,00
10.301.1008.2060.000	Manutenção das Ações do Programa SAÚDE BUCAL	86.500,00
10.301.1019.2125.000	Programa Mais Saúde para Todos	3.000,00
10.301.1009.2062.000	Manutenção do NASF	10.500,00
10.301.1009.2061.000	Gestão do Pessoal do NASF	5.000,00

**PREFEITURA MUNICIPAL DE JACUIPE**

Rua Prefeito Mario Acioly Wanderley, s/n - CNPJ:12247755/0001-74

Orçamento Programa - Exercício de 2019

Anexo 10

**ORÇAMENTO DOS FUNDOS ESPECIAIS**

Page 2

(Inc. I, § 2º, Art.2º)

**3 FMS-FUNDO MUNICIPAL DE SAÚDE DE JACUIPE****PLANO DE APLICACAO**

Classif.	Discriminação	Valor R\$
10.301.1009.1055.000	Aquisição de Móveis, Máquinas e Equipamentos Diversos para o NASF	11.000,00
10.301.1006.2056.000	Manutenção das Atividades Gerais do PSF	230.500,00
10.301.1008.2059.000	Gestão de Pessoal da SAÚDE BUCAL	158.000,00
10.301.1008.1054.000	Aquisição de Veículos, Móveis, Equipamentos e Utensílios Diversos para o	116.000,00
10.301.1007.2058.000	Manutenção das Atividades do PACS	51.000,00
10.301.1007.2057.000	Gestão de Pessoal do PACS	351.000,00
10.301.1007.1053.000	Aquisição de Veículos, Móveis, Equipamentos e Utensílios Diversos para o I	56.000,00
10.122.0403.1046.000	Aquisição de Móveis, Máquinas e Equipamentos Diversos para o Conselho I	1.000,00
10.304.1017.1060.000	Aquisição de Móveis, Máquinas e Equipamentos Diversos	6.000,00
10.302.1013.2067.000	Gestão de Pessoal do SAMU	10.000,00
10.302.1013.2068.000	Manutenção dos Serviços de Atendimento Médico de Urgência (SAMU)	4.000,00
10.302.1014.2069.000	Manutenção do Programa Mais Médicos	31.000,00
10.303.1016.2070.000	Manutenção das Ações do Programa Farmácia Básica	64.000,00
10.302.1013.1058.000	Aquisição de Veículos, Móveis, Máquinas e Equipamentos destinados ao SA	16.000,00
10.304.1017.2071.000	Gestão de Pessoal da Vigilância Sanitária	89.000,00
10.304.1017.2072.000	Manutenção das Atividades Vinculadas aos Serviços de Vigilância	7.000,00
10.305.1018.1061.000	Aquisição de Móveis e Equipamentos para a Epidemiologia e Controle de Do	6.000,00
10.305.1018.2073.000	Gestão de Pessoal da Epidemiologia e Controle de Doenças Endêmicas	121.300,00
10.305.1018.2074.000	Manutenção das Ações de Epidemiologia e Controle de Doenças Endêmica:	4.000,00
<b>TOTAL</b>		<b>5.056.800,00</b>

**PREFEITURA MUNICIPAL DE JACUIPE**

Rua Prefeito Mario Acioly Wanderley, s/n - CNPJ:12247755/0001-74

Orçamento Programa - Exercício de 2019

Anexo 10

**ORÇAMENTO DOS FUNDOS ESPECIAIS**

Page 3

(Inc. I, § 2º, Art.2º)

**4 FME-FUNDO MUNICIPAL DE EDUCAÇÃO DE JACUIPE****RECEITA**

Classif.	Discriminação	Valor R\$
1321.00.1.	REMUNERAÇÃO DE DEPÓSITOS BANCÁRIOS - PRINCIPAL - FUNDEB 6	5.500,00
1321.00.1.	REMUNERAÇÃO DE DEPÓSITOS BANCÁRIOS - PRINCIPAL - FUNDEB 4	1.000,00
1321.00.1.	REMUNERAÇÃO DE DEPÓSITOS BANCÁRIO EDUCAÇÃO	200,00
1718.05.1.	TRANSFERÊNCIAS DO SALÁRIO-EDUCAÇÃO-PRINCIPAL	207.000,00
1718.05.2.	TRANSFERÊNCIAS DIRETAS DO FNDE REFERENTES AO PROGRAMA I	10.000,00
1718.05.3.	PNAE - ENSINO FUNDAMENTAL	98.000,00
1718.09.1.	COMPLEMENTAÇÃO DA UNIÃO AO FUNDEB 40%	442.800,00
2428.05.1.	PLANO DE AÇÃO ARTICULADA - PAR	400.000,00
2418.10.2.	TRANSFERÊNCIAS DE CONVÊNIO DA UNIÃO DESTINADAS A PROGRA	700.000,00
1758.01.1.	TRANSFERÊNCIAS DE RECURSOS DO FUNDEB 40%	2.682.000,00
1758.01.1.	TRANSFERÊNCIAS DE RECURSOS DO FUNDEB 60%	4.023.000,00
1728.99.1.	PEGITE - TRANSPORTE	252.000,00
1718.99.1.	APOIO FINANCEIRO - EDUCAÇÃO	60.000,00
1718.05.3.	PNAE - CRECHE	99.000,00
1718.09.1.	COMPLEMENTAÇÃO DA UNIÃO AO FUNDEB 60%	664.200,00
1718.05.9.	BRASIL CARINHOSO	250.000,00
1718.05.4.	PNATE - INFANTIL	9.000,00
1718.05.4.	PNATE - FUNDAMENTAL	68.000,00
1718.05.3.	PNAE - PRÉ ESCOLA	27.000,00
1718.05.3.	PNAE - EJA	57.000,00
	Recursos Próprios do Município	2.369.000,00
	<b>TOTAL</b>	<b>12.424.700,00</b>

**PLANO DE APLICACAO**

Classif.	Discriminação	Valor R\$
12.361.1209.2083.000	Manutenção das Atividades Gerais do Ensino Fundamental	1.257.000,00
12.361.1209.2084.000	Aquisição de Material Didático-Escolares	30.000,00
12.361.1209.1073.000	Aquisição de Veículos, Móveis, Máquinas e Equipamentos Diversos, destina	125.000,00
12.361.1210.2085.000	Gestão Administrativa de Pessoal do Fundeb - 60%	5.439.200,00
12.361.1210.2086.000	Gestão Administrativa de Pessoal do Fundeb - 40%	2.184.800,00
12.361.1207.2080.000	Manutenção do Programa Dinheiro Direto na Escola - PDDE	13.000,00
12.361.1206.1071.000	Construção, Ampliação e Reforma de Escolas	105.000,00
12.361.1206.1070.000	Construção, Ampliação e Reforma de Unidades do Ensino no Município	200.000,00
12.361.1206.1068.000	Construção de Quadra Poliesportiva e Ginásio de Esporte para o Ensino	110.000,00
12.364.1213.2121.000	Apoio ao Transporte Universitário	252.000,00
12.365.1206.1074.000	Construção, Reforma e/ou Ampliação de Unidades de Educação Infantil	105.000,00
12.365.1206.1075.000	Construção de Creches	440.000,00
12.365.1209.2087.000	Manutenção das Atividades Gerais do Ensino Infantil	178.000,00
12.365.1210.2088.000	Gestão de Pessoal do Ensino Infantil - 60%	6.000,00
12.365.1210.2089.000	Gestão de Pessoal do Ensino Infantil - 40%	5.000,00
12.365.1211.1069.000	Aquisição de Veículos, Móveis, Máquinas e Equipamentos Diversos para Cr	160.000,00
12.365.1211.2081.000	Manutenção das Creches	30.000,00
12.122.1202.1063.000	Aquisição de Veículos, Móveis, Máquinas e Equipamentos Diversos	5.000,00
12.366.1210.2091.000	Gestão Administrativa de Pessoal do EJA (40%)	5.000,00
12.366.1210.2090.000	Gestão Administrativa de Pessoal do EJA (60%)	5.000,00
12.366.1208.2082.000	Manutenção do Programa Brasil Alfabetizado	3.000,00
12.032.0403.1062.000	Aquisição de Móveis, Máquinas e Equipamentos Diversos para o Conselho	1.000,00
12.032.0403.2075.000	Manutenção dos Conselhos de Educação	4.000,00
12.122.1201.2076.000	Manutenção das Atividades Gerais do Fundo Municipal de Educação	501.700,00

**PREFEITURA MUNICIPAL DE JACUIPE**

Rua Prefeito Mario Acioly Wanderley, s/n - CNPJ:12247755/0001-74

Orçamento Programa - Exercício de 2019

Anexo 10

**ORÇAMENTO DOS FUNDOS ESPECIAIS**

Page 4

(Inc. I, § 2º, Art.2º)

**4 FME-FUNDO MUNICIPAL DE EDUCAÇÃO DE JACUIPE****PLANO DE APLICACAO**

Classif.	Discriminação	Valor R\$
12.122.1201.2119.000	Aperfeiçoamento Pedagógico para os Profissionais da Educação	17.500,00
12.361.1206.1067.000	Construção de Quadra Poliesportiva na Escola do Assentamento Boa Vista	110.000,00
12.306.1203.2077.000	Manutenção do Programa Nacional de Alimentação Escolar - PNAE	291.000,00
12.361.0408.1072.000	Aquisição e/ou Desapropriação de Imóveis destinado as Atividades do Ensir	5.000,00
12.361.1204.1064.000	Aquisição de Veículos, Móveis, Máquinas e Equipamentos Diversos	8.000,00
12.361.1204.2078.000	Manutenção do Programa Nacion. de Transport. Escolar - PNATE	121.500,00
12.361.1204.2118.000	Apoio ao Transporte Escolar - Estado	252.000,00
12.361.1205.1065.000	Aquisição de Veículos, Móveis, Máquinas e Equipamentos Diversos	205.000,00
12.361.1206.1066.000	Construção da Escola no Assentamento Boa Vista	250.000,00
TOTAL		12.424.700,00

**PREFEITURA MUNICIPAL DE JACUIPE**

Rua Prefeito Mario Acioly Wanderley, s/n - CNPJ:12247755/0001-74

Orçamento Programa - Exercício de 2019

Anexo 10

**ORÇAMENTO DOS FUNDOS ESPECIAIS**

Page 5

(Inc. I, § 2º, Art.2º)

**5 FMAS-FUNDO MUNICIPAL DE ASSISTÊNCIA DE JACUIPE****RECEITA**

Classif.	Discriminação	Valor R\$
1718.12.1.	CRIANÇA FELIZ	86.000,00
1718.12.1.	IGDBF	53.000,00
1728.07.1.	CRAS PAIF - ESTADO	5.000,00
1718.99.1.	OUTRAS TRANSF. DA UNIÃO - PRINCIPAL - APOIO FINANC. FMAS	30.000,00
1718.12.1.	PETI	5.000,00
1718.12.1.	IGD-SUAS	19.000,00
2418.12.1.	TRANSFERÊNCIAS DE RECURSOS DO FUNDO NACIONAL DE ASSISTÊ	83.000,00
1718.12.1.	CREAS	84.000,00
1718.12.1.	CRAS	77.000,00
1718.12.1.	SCFV	116.000,00
1718.12.1.	BPC NA ESCOLA	5.000,00
	<b>Recursos Próprios do Município</b>	<b>921.000,00</b>
<b>TOTAL</b>		<b>1.484.000,00</b>

**PLANO DE APLICACAO**

Classif.	Discriminação	Valor R\$
08.130.0803.2095.000	Concessão de Subvenções a Entidades de Assistência Social	1.000,00
08.242.0808.2098.000	Manutenção das Atividades do Piso de Transição de Média Complexidade (f	3.000,00
08.130.0803.1079.000	Concessão de Subvenções a Entidades de Assistência Social	1.000,00
08.122.0805.1078.000	Aquisição de Veículos, Móveis, Máquinas e Equipamentos Diversos	31.000,00
08.243.0802.1080.000	Aquisição de Móveis, Máquinas e Equipamentos Diversos para o Conselho	5.000,00
08.243.0802.2096.000	Gestão de Pessoal do Conselho Tutelar	78.000,00
08.243.0802.2097.000	Manutenção das Atividades Gerais do Conselho Tutelar	15.000,00
08.122.0804.2094.000	Manutenção das Atividades Gerais do FMAS	210.500,00
08.122.0804.2093.000	Gestão de Pessoal do FMAS	224.000,00
08.122.0408.1077.000	Aquisição e/ou Desapropriação de Imóveis do Fundo Municipal de Assistênc	1.000,00
08.032.0403.2092.000	Apoio aos Conselhos Municipais da Assistência Social	4.000,00
08.032.0403.1076.000	Aquisição de Móveis, Máquinas e Equipamentos Diversos	1.000,00
08.244.0810.1086.000	Aquisição de Equipamentos Diversos para o CRIANÇA FELIZ	5.000,00
08.244.0811.2126.000	Programa Bolsa Social Municipal	2.000,00
08.244.0809.2108.000	Gestão de Pessoal do Índice Geral de Desenvolvimento do Bolsa Família - I	83.000,00
08.244.0808.2106.000	Manutenção das Atividades Gerais do CREAS	30.500,00
08.244.0809.1084.000	Aquisição de Equipamentos Diversos para o IGD SUAS	1.000,00
08.244.0809.1085.000	Aquisição de Equipamentos Diversos para o IGDBF	1.000,00
08.244.0809.2107.000	Manutenção do Programa do Índice de Gestão Descentralizado - IGD SUAS	20.500,00
08.244.0808.2105.000	Gestão de Pessoal do CREAS	107.000,00
08.244.0809.2109.000	Manutenção do Índice Geral de Desenvolvimento do Bolsa Família - IGDBF	20.000,00
08.244.0810.2110.000	Gestão de Pessoal do CRIANÇA FELIZ	115.000,00
08.244.0810.2111.000	Manutenção das atividades gerais do CRIANÇA FELIZ	18.500,00
08.244.0811.2112.000	Distribuição Gratuita de Bens e Serviços de Caráter Social, com base em Le	50.000,00
08.244.0811.2113.000	Assistência as Famílias em Situação de Risco e Vulnerabilidade Social	4.000,00
08.243.0806.2099.000	Manutenção das Ações do Piso Básico Variável - PBV II - Assitência a Criar	3.000,00
08.244.0808.1083.000	Aquisição de Equipamentos Diversos para o CREAS	6.000,00
08.244.0807.2104.000	Manutenção das Atividades Gerais do SCFV	109.500,00
08.244.0807.2103.000	Gestão Administrativa de Pessoal do SCFV	10.000,00
08.244.0807.1082.000	Aquisição de Equipamentos Diversos para o SCFV	29.000,00
08.244.0806.2115.000	Manutenção das atividades gerais do PAIF - PBF (Estadual)	5.000,00
08.244.0806.2114.000	Manutenção do Programa de Benefício de Prestação Continuada - BPC NA	5.000,00
08.244.0806.2102.000	Manutenção das atividades gerais do CRAS	21.500,00

**PREFEITURA MUNICIPAL DE JACUIPE**

Rua Prefeito Mario Acioly Wanderley, s/n - CNPJ:12247755/0001-74

Orçamento Programa - Exercício de 2019

Anexo 10

**ORÇAMENTO DOS FUNDOS ESPECIAIS**

Page 6

(Inc. I, § 2º, Art.2º)

**5 FMAS-FUNDO MUNICIPAL DE ASSISTÊNCIA DE JACUIPE****PLANO DE APLICACAO**

Classif.	Discriminação	Valor R\$
08.244.0806.2101.000	Gestão de Pessoal do CRAS	223.000,00
08.244.0806.1081.000	Aquisição de Equipamentos Diversos para o CRAS	35.000,00
08.243.0808.2100.000	Ações Estratégicas do Programa de Erradicação do Trabalho Infantil	5.000,00
TOTAL		1.484.000,00

**PREFEITURA MUNICIPAL DE JACUIPE**

Rua Prefeito Mario Acioly Wanderley, s/n - CNPJ:12247755/0001-74

Quadro 15

Orçamento Programa - Exercício de 2019

Page 1

**RECEITA E DESPESA DA ADMINISTRAÇÃO INDIRETA****ENTIDADE: 6 AUTARQUIA PREVIDENCIÁRIA DO MUNICÍPIO DE JACUIPE****RECEITA**

Código	Discriminação	Valor \$
1218.01.1.1	CPSSS DO SERVIDOR CIVIL ATIVO-PRINCIPAL	1.050.000,00
7218.03.1.1	CPSSS PATRONAL - SERVIDOR CIVIL ATIVO-PRINCIPAL (IN	850.000,00
1321.00.4.1	REMUNERAÇÃO DOS RECURSOS DO RPPS - PRINCIPAL	500,00
1218.03.1.1	CPSSS PATRONAL - SERVIDOR CIVIL ATIVO-PRINCIPAL	59.500,00
-	Transferência Financeira a Receber	513.000,00
<b>TOTAL</b>		<b>2.473.000,00</b>

**PLANO DE APLICAÇÃO**

CLoc	Func/Prog	Catgo	Discriminação	Valor - \$
09			Previdência Social	
	09	271	Previdência Básica	
	09	271	0901	GESTÃO ADMINISTRATIVA DO FUNDO PREVIDENCIÁRIO
	09	271	0901 1087 0000	Reequipamento do JACUIPEPREV
		4	4 90	INVESTIMENTOS
	09	271	0901 2116 0000	Manutenção das Atividades do JACUIPEPREV
		3	1 90	PESSOAL E ENCARGOS SOCIAIS
		3	3 90	OUTRAS DESPESAS CORRENTES
	09	271	0901 2116 0000	Manutenção das Atividades do JACUIPEPREV
		4	6 90	AMORTIZAÇÃO DA DÍVIDA
	09	271	0901 2117 0000	Gestão Administrativa de Pessoal dos Inativos e Pensionistas
		3	1 90	PESSOAL E ENCARGOS SOCIAIS
		3	1 90	PESSOAL E ENCARGOS SOCIAIS
		3	3 90	OUTRAS DESPESAS CORRENTES
<b>TOTAL</b>				<b>2.473.000,00</b>

**PREFEITURA MUNICIPAL DE JACUIPE**

Rua Prefeito Mario Acioly Wanderley, s/n - CNPJ:12247755/0001-74

Anexo 11

Orçamento Programa - Exercício de 2019

Page 1

**SEGURIDADE SOCIAL**

Codigo	Especificacao	Categoria	Função
<b>08</b>	<b>Assistência Social</b>		<b>1.537.500,00</b>
3.1.90.04.00	CONTRATAÇÃO POR TEMPO DETERMINADO	370.500,00	
3.1.90.04.15	OBRIGACOES PATRONAIS	88.500,00	
3.1.90.11.00	VENCIMENTOS E VANTAGENS FIXAS - PESSOAL CIVIL	300.500,00	
3.1.90.13.00	OBRIGAÇÕES PATRONAIS	52.500,00	
3.1.90.92.00	DESPESAS DE EXERCICIOS ANTERIORES	500,00	
3.1.90.94.00	INDENIZAÇÕES E RESTITUIÇÕES TRABALHISTAS	500,00	
3.1.91.13.00	OBRIGAÇÕES PATRONAIS	29.500,00	
3.3.50.43.00	SUBVENCOES SOCIAIS	1.500,00	
3.3.90.14.00	DIÁRIAS - CIVIL	12.500,00	
3.3.90.30.00	MATERIAL DE CONSUMO	203.000,00	
3.3.90.32.00	MATERIAL, BEM OU SERVIÇO PARA DISTRIBUIÇÃO GR/	50.500,00	
3.3.90.36.00	OUTROS SERVIÇOS DE TERCEIROS - PESSOA FÍSICA	97.000,00	
3.3.90.39.00	OUTROS SERVIÇOS DE TERCEIROS - PESSOA JURÍDIC	151.000,00	
3.3.90.47.18	CONTRIBUICOES PREVIDENCIARIAS-SERVICOS DE TE	14.000,00	
3.3.90.48.00	OUTROS AUXÍLIOS FINANCEIROS A PESSOAS FÍSICAS	3.500,00	
3.3.90.92.00	DESPESAS DE EXERCICIOS ANTERIORES	1.000,00	
3.3.90.93.00	INDENIZACOES E RESTITUICOES	1.000,00	
4.4.50.42.00	AUXILIOS	2.000,00	
4.4.90.51.00	OBRAS E INSTALAÇÕES	42.000,00	
4.4.90.52.00	EQUIPAMENTOS E MATERIAL PERMANENTE	115.000,00	
4.4.90.61.00	AQUISIÇÃO DE IMÓVEIS	1.000,00	
<b>09</b>	<b>Previdência Social</b>		<b>2.473.000,00</b>
3.1.90.01.00	APOSENTADORIAS DO RPPS, RESERVA REMUNERADA	1.943.000,00	
3.1.90.03.00	PENSÕES DO RPPS E DO MILITAR	246.000,00	
3.1.90.04.00	CONTRATAÇÃO POR TEMPO DETERMINADO	1.000,00	
3.1.90.04.15	OBRIGACOES PATRONAIS	1.000,00	
3.1.90.05.00	OUTROS BENEFÍCIOS PREVIDENCIÁRIOS DO SERVIDO	100.000,00	
3.1.90.08.00	OUTROS BENEFÍCIOS ASSISTENCIAIS DO SERVIDOR E	1.000,00	
3.1.90.11.00	VENCIMENTOS E VANTAGENS FIXAS - PESSOAL CIVIL	55.000,00	
3.1.90.13.00	OBRIGAÇÕES PATRONAIS	12.000,00	
3.3.90.14.00	DIÁRIAS - CIVIL	1.000,00	
3.3.90.30.00	MATERIAL DE CONSUMO	5.000,00	
3.3.90.36.00	OUTROS SERVIÇOS DE TERCEIROS - PESSOA FÍSICA	50.000,00	
3.3.90.39.00	OUTROS SERVIÇOS DE TERCEIROS - PESSOA JURÍDIC	50.000,00	
3.3.90.92.00	DESPESAS DE EXERCICIOS ANTERIORES	1.000,00	
3.3.90.93.00	INDENIZACOES E RESTITUICOES	1.000,00	
4.4.90.52.00	EQUIPAMENTOS E MATERIAL PERMANENTE	5.000,00	
4.6.90.71.00	PRINCIPAL DA DÍVIDA CONTRATUAL RESGATADO	1.000,00	





## PREFEITURA MUNICIPAL DE JACUIPE

Rua Prefeito Mario Acioly Wanderley, s/n - CNPJ:12247755/0001-74

Anexo 11

Orçamento Programa - Exercício de 2019

Page 2

### SEGURIDADE SOCIAL

Codigo	Especificacao	Categoria	Função
<b>10</b>	<b>Saúde</b>		<b>5.065.800,00</b>
3.1.90.04.00	CONTRATAÇÃO POR TEMPO DETERMINADO	707.000,00	
3.1.90.04.15	OBRIGACOES PATRONAIS	150.000,00	
3.1.90.11.00	VENCIMENTOS E VANTAGENS FIXAS - PESSOAL CIVIL	1.246.000,00	
3.1.90.13.00	OBRIGAÇÕES PATRONAIS	46.300,00	
3.1.90.92.00	DESPESAS DE EXERCICIOS ANTERIORES	500,00	
3.1.90.94.00	INDENIZAÇÕES E RESTITUIÇÕES TRABALHISTAS	500,00	
3.1.91.13.00	OBRIGAÇÕES PATRONAIS	166.000,00	
3.3.90.14.00	DIÁRIAS - CIVIL	18.000,00	
3.3.90.30.00	MATERIAL DE CONSUMO	620.000,00	
3.3.90.32.00	MATERIAL, BEM OU SERVIÇO PARA DISTRIBUIÇÃO GR/	94.000,00	
3.3.90.33.00	PASSAGENS E DESPESAS COM LOCOMOÇÃO	500,00	
3.3.90.35.00	SERVICOS DE CONSULTORIA	5.000,00	
3.3.90.36.00	OUTROS SERVIÇOS DE TERCEIROS - PESSOA FÍSICA	178.000,00	
3.3.90.39.00	OUTROS SERVIÇOS DE TERCEIROS - PESSOA JURÍDIC	399.000,00	
3.3.90.47.18	CONTRIBUICOES PREVIDENCIARIAS-SERVICOS DE TE	33.500,00	
3.3.90.48.00	OUTROS AUXÍLIOS FINANCEIROS A PESSOAS FÍSICAS	10.500,00	
3.3.90.92.00	DESPESAS DE EXERCICIOS ANTERIORES	500,00	
4.4.90.51.00	OBRAS E INSTALAÇÕES	411.500,00	
4.4.90.52.00	EQUIPAMENTOS E MATERIAL PERMANENTE	977.000,00	
4.4.90.61.00	AQUISIÇÃO DE IMÓVEIS	1.000,00	
4.5.90.61.00	AQUISIÇÃO DE IMÓVEIS	1.000,00	
<b>TOTAL</b>			<b>9.076.300,00</b>







# PREFEITURA MUNICIPAL DE JACUIPE

Rua Prefeito Mario Acioly Wanderley, s/n - CNPJ:12247755/0001-74

Orçamento Programa - Exercício de 2019

Page 3

## QUADRO AUXILIAR DE DETALHAMENTO DA DESPESA

PODER	02	PODER EXECUTIVO						
ORGÃO	02	SECRETARIA MUNICIPAL DE ADMINISTRAÇÃO E FINANÇAS						
UNIDADE	00	SECRETARIA MUNICIPAL DE ADMINISTRAÇÃO E FINANÇAS						
Aplicacao Programada		Proj/Ativ	Finalidade	Categoria	Detalhada	TotalGrupo	Total Categ.	Total Func.
			F.R. - C.A.					
Contratação de Serviços Técnicos Especializados para Elaboração de Planos e Projetos		04.121.0406.2005.0000						3.000,00
3		DESPESAS CORREN'					3.000,00	
3		OUTRAS DESPESAS CORRENTES				3.000,00		
		OUTROS SERVIÇOS DE TERCEIROS - PESSOA FÍSICA	1.001.01.001.001	3.3.90.36.00	1.000,00			
		OUTROS SERVIÇOS DE TERCEIROS - PESSOA JURÍDICA	1.001.01.001.001	3.3.90.39.00	2.000,00			
Gestão Administrativa de Pessoal da Secretaria de Administração e Finanças		04.122.0401.2006.0000						743.500,00
3		DESPESAS CORREN'					743.500,00	
1		PESSOAL E ENCARGOS SOCIAIS				743.500,00		
		CONTRATAÇÃO POR TEMPO DETERMINADO	1.001.01.001.001	3.1.90.04.00	22.000,00			
		OBRIGACOES PATRONAIS	1.001.01.001.001	3.1.90.04.15	5.000,00			
		VENCIMENTOS E VANTAGENS FIXAS - PESSOAL CIVIL	1.001.01.001.001	3.1.90.11.00	600.000,00			
		OBRIGAÇÕES PATRONAIS	1.001.01.001.001	3.1.90.13.00	25.000,00			
		SENTENCAS JUDICIAIS	1.001.01.001.001	3.1.90.91.00	500,00			
		DESPESAS DE EXERCICIOS ANTERIORES	1.001.01.001.001	3.1.90.92.00	500,00			
		INDENIZAÇÕES E RESTITUIÇÕES TRABALHISTAS	1.001.01.001.001	3.1.90.94.00	500,00			
		OBRIGAÇÕES PATRONAIS	1.001.01.001.001	3.1.91.13.00	90.000,00			
Manutenção das Atividades Gerais da Secretaria de Administração e Finanças		04.122.0401.2007.0000						717.532,85
3		DESPESAS CORREN'					717.532,85	
3		OUTRAS DESPESAS CORRENTES				717.532,85		
		SUBVENCOES SOCIAIS	1.001.01.001.001	3.3.50.43.00	1.000,00			
		DIÁRIAS - CIVIL	1.001.01.001.001	3.3.90.14.00	2.000,00			
		MATERIAL DE CONSUMO	1.001.01.001.001	3.3.90.30.00	250.000,00			
		PREMIAÇÕES CULTURAIS, ARTÍSTICAS, CIENTÍFICAS, DESPORTI	1.001.01.001.001	3.3.90.31.00	2.500,00			
		OUTROS SERVIÇOS DE TERCEIROS - PESSOA FÍSICA	1.001.01.001.001	3.3.90.36.00	50.000,00			
		OUTROS SERVIÇOS DE TERCEIROS - PESSOA JURÍDICA	1.001.01.001.001	3.3.90.39.00	410.032,85			
		CONTRIBUICOES PREVIDENCIARIAS-SERVICOS DE TERCEIROS	1.001.01.001.001	3.3.90.47.18	500,00			
		SENTENCAS JUDICIAIS	1.001.01.001.001	3.3.90.91.00	1.000,00			
		DESPESAS DE EXERCICIOS ANTERIORES	1.001.01.001.001	3.3.90.92.00	500,00			
Contratação de Consultorias e Assessorias		04.122.0401.2008.0000						5.000,00
3		DESPESAS CORREN'					5.000,00	
3		OUTRAS DESPESAS CORRENTES				5.000,00		
		SERVICOS DE CONSULTORIA	1.001.01.001.001	3.3.90.35.00	5.000,00			
Aquisição de Veículos, Móveis, Máquinas e Equipamentos Diversos		04.122.0402.1003.0000						10.000,00
4		DESPESAS DE CAPIT					10.000,00	
4		INVESTIMENTOS				10.000,00		
		EQUIPAMENTOS E MATERIAL PERMANENTE	1.001.01.001.001	4.4.90.52.00	10.000,00			
Rateio para Participação em Consórcio Público		04.122.0404.2009.0000						5.000,00
3		DESPESAS CORREN'					5.000,00	
3		OUTRAS DESPESAS CORRENTES				5.000,00		
		RATEIO PELA PARTICIPAÇÃO EM CONSÓRCIO PÚBLICO	1.001.01.001.001	3.3.71.70.00	5.000,00			
Manutenção das Atividades Gerais do PASEP		04.123.0405.2010.0000						80.000,00
3		DESPESAS CORREN'					80.000,00	
3		OUTRAS DESPESAS CORRENTES				80.000,00		
		OBRIGAÇÕES TRIBUTÁRIAS E CONTRIBUTIVAS	1.001.01.001.001	3.3.90.47.00	80.000,00			
Contribuição para AMA, CNM, UNDIME e Outros		04.130.0407.2011.0000						40.000,00

**PREFEITURA MUNICIPAL DE JACUIPE**

Rua Prefeito Mario Acioly Wanderley, s/n - CNPJ:12247755/0001-74

Orçamento Programa - Exercício de 2019

Page 4

**QUADRO AUXILIAR DE DETALHAMENTO DA DESPESA**

PODER	02	PODER EXECUTIVO
ORGÃO	02	SECRETARIA MUNICIPAL DE ADMINISTRAÇÃO E FINANÇAS
UNIDADE	00	SECRETARIA MUNICIPAL DE ADMINISTRAÇÃO E FINANÇAS

Aplicacao Programada	Proj/Ativ	Finalidade	Categoria	Detalhada	TotalGrupo	Total Categ.	Total Func.
F.R. - C.A.							
Contribuição para AMA, CNM, UNDIME e Outros	04.130.0407.2011.0000						40.000,00
3 DESPESAS CORREN'						40.000,00	
3 OUTRAS DESPESAS CORRENTES					40.000,00		
CONTRIBUICOES		1.001.01.001.001	3.3.50.41.00	40.000,00			
Pagamento de Dívidas Públicas	28.843.0000.0001.0000					6.000,00	6.000,00
3 DESPESAS CORREN'						6.000,00	
2 JUROS E ENCARGOS DA DÍVIDA					6.000,00		
JUROS SOBRE A DÍVIDA POR CONTRATO		1.001.01.001.001	3.2.90.21.00	5.000,00			
OUTROS ENCARGOS SOBRE A DÍVIDA POR CONTRATO		1.001.01.001.001	3.2.90.22.00	1.000,00			
Pagamento de Precatórios e Decisões Judiciais	28.843.0000.0002.0000					25.000,00	25.000,00
3 DESPESAS CORREN'						25.000,00	
1 PESSOAL E ENCARGOS SOCIAIS					20.000,00		
SENTENCAS JUDICIAIS		1.001.01.001.001	3.1.90.91.00	20.000,00			
3 OUTRAS DESPESAS CORRENTES					5.000,00		
SENTENCAS JUDICIAIS		1.001.01.001.001	3.3.90.91.00	5.000,00			
Amortização de Dívidas Públicas - FGTS	28.843.0000.0003.0000					5.000,00	5.000,00
4 DESPESAS DE CAPIT						5.000,00	
6 AMORTIZAÇÃO DA DÍVIDA					5.000,00		
PRINCIPAL DA DÍVIDA CONTRATUAL RESGATADO		1.001.01.001.001	4.6.90.71.00	5.000,00			
Amortização de Dívidas Públicas - INSS	28.843.0000.0004.0000					100.000,00	100.000,00
4 DESPESAS DE CAPIT						100.000,00	
6 AMORTIZAÇÃO DA DÍVIDA					100.000,00		
PRINCIPAL DA DÍVIDA CONTRATUAL RESGATADO		1.001.01.001.001	4.6.90.71.00	100.000,00			
Amortização de Dívidas Públicas - RPPS	28.843.0000.0005.0000					10.000,00	10.000,00
4 DESPESAS DE CAPIT						10.000,00	
6 AMORTIZAÇÃO DA DÍVIDA					10.000,00		
PRINCIPAL DA DÍVIDA CONTRATUAL RESGATADO		1.001.01.001.001	4.6.90.71.00	10.000,00			
Amortização de Dívidas Públicas com Outros Órgãos	28.843.0000.0006.0000					5.000,00	5.000,00
4 DESPESAS DE CAPIT						5.000,00	
6 AMORTIZAÇÃO DA DÍVIDA					5.000,00		
PRINCIPAL DA DÍVIDA CONTRATUAL RESGATADO		1.001.01.001.001	4.6.90.71.00	5.000,00			
Indenizações e Restituições Diversas	28.843.0000.0007.0000					500,00	500,00
3 DESPESAS CORREN'						500,00	
3 OUTRAS DESPESAS CORRENTES					500,00		
INDENIZACOES E RESTITUICOES		1.001.01.001.001	3.3.90.93.00	500,00			
Reserva de Contingência	99.999.9999.9001.0000					250.000,00	250.000,00
9 RESERVA DE CONTIN						250.000,00	
9 RESERVA DE CONTINGÊNCIA					250.000,00		
RESERVA DE CONTINGENCIA E RESERVA DO RPPS		1.001.01.001.001	9.9.99.99.99	250.000,00			

**TOTAL** 2.005.532,85









**PREFEITURA MUNICIPAL DE JACUIPE**

Rua Prefeito Mario Acioly Wanderley, s/n - CNPJ:12247755/0001-74

Orçamento Programa - Exercício de 2019

Page 8

**QUADRO AUXILIAR DE DETALHAMENTO DA DESPESA**

PODER	02	PODER EXECUTIVO
ORGÃO	06	SECRETARIA MUNICIPAL DE EDUCAÇÃO, CULTURA E DESPORTOS
UNIDADE	00	SECRETARIA MUNICIPAL DE EDUCAÇÃO, CULTURA E DESPORTOS

Aplicacao Programada	Proj/Ativ	Finalidade	Categoria	Detalhada	TotalGrupo	Total Categ.	Total Func.
F.R. - C.A.							
Gestão Administrativa de Pessoal da Secretaria de Educação, Cultura e Desportos	04.122.0401.2019.0000						122.000,00
3	DESPESAS CORREN'					122.000,00	
1	PESSOAL E ENCARGOS SOCIAIS				122.000,00		
	CONTRATAÇÃO POR TEMPO DETERMINADO	1.001.01.001.001	3.1.90.04.00	1.000,00			
	OBRIGACOES PATRONAIS	1.001.01.001.001	3.1.90.04.15	1.000,00			
	VENCIMENTOS E VANTAGENS FIXAS - PESSOAL CIVIL	1.001.01.001.001	3.1.90.11.00	100.000,00			
	OBRIGAÇÕES PATRONAIS	1.001.01.001.001	3.1.90.13.00	11.000,00			
	OBRIGAÇÕES PATRONAIS	1.001.01.001.001	3.1.91.13.00	9.000,00			
Manutenção das Atividades Gerais da Secretaria de Educação, Cultura e Desportos	04.122.0401.2020.0000						26.500,00
3	DESPESAS CORREN'					26.500,00	
3	OUTRAS DESPESAS CORRENTES				26.500,00		
	DIÁRIAS - CIVIL	1.001.01.001.001	3.3.90.14.00	1.000,00			
	MATERIAL DE CONSUMO	1.001.01.001.001	3.3.90.30.00	1.000,00			
	OUTROS SERVIÇOS DE TERCEIROS - PESSOA FÍSICA	1.001.01.001.001	3.3.90.36.00	1.000,00			
	OUTROS SERVIÇOS DE TERCEIROS - PESSOA JURÍDICA	1.001.01.001.001	3.3.90.39.00	23.000,00			
	DESPESAS DE EXERCICIOS ANTERIORES	1.001.01.001.001	3.3.90.92.00	500,00			
Aquisição de Móveis, Máquinas e Equipamentos Diversos	04.122.0402.1008.0000						5.000,00
4	DESPESAS DE CAPIT					5.000,00	
4	INVESTIMENTOS				5.000,00		
	EQUIPAMENTOS E MATERIAL PERMANENTE	1.001.01.001.001	4.4.90.52.00	5.000,00			
Aquisição de Acervo, Móveis, Máquinas e Equipamentos Diversos para a Biblioteca Municipal	13.392.1301.1009.0000						5.000,00
4	DESPESAS DE CAPIT					5.000,00	
4	INVESTIMENTOS				5.000,00		
	EQUIPAMENTOS E MATERIAL PERMANENTE	1.001.01.001.001	4.4.90.52.00	5.000,00			
Manutenção da Biblioteca Municipal	13.392.1301.2021.0000						1.500,00
3	DESPESAS CORREN'					1.500,00	
3	OUTRAS DESPESAS CORRENTES				1.500,00		
	MATERIAL DE CONSUMO	1.001.01.001.001	3.3.90.30.00	500,00			
	OUTROS SERVIÇOS DE TERCEIROS - PESSOA FÍSICA	1.001.01.001.001	3.3.90.36.00	500,00			
	OUTROS SERVIÇOS DE TERCEIROS - PESSOA JURÍDICA	1.001.01.001.001	3.3.90.39.00	500,00			
Aquisição de Instrumentos Musicais e Equipamentos para a Filarmonica Municipal	13.392.1302.1089.0000						23.000,00
4	DESPESAS DE CAPIT					23.000,00	
4	INVESTIMENTOS				23.000,00		
	EQUIPAMENTOS E MATERIAL PERMANENTE	1.001.01.001.001	4.4.90.52.00	23.000,00			
Promoção e Execução de Festividades Folclóricas, Artísticas e Outros	13.392.1302.2022.0000						420.500,00
3	DESPESAS CORREN'					420.500,00	
3	OUTRAS DESPESAS CORRENTES				420.500,00		
	MATERIAL DE CONSUMO	1.001.01.001.001	3.3.90.30.00	10.000,00			
	OUTROS SERVIÇOS DE TERCEIROS - PESSOA FÍSICA	1.001.01.001.001	3.3.90.36.00	10.000,00			
	OUTROS SERVIÇOS DE TERCEIROS - PESSOA JURÍDICA	1.001.01.001.001	3.3.90.39.00	400.000,00			
	CONTRIBUICOES PREVIDENCIARIAS-SERVICOS DE TERCEIROS	1.001.01.001.001	3.3.90.47.18	500,00			
Desenvolver Práticas Esportivas em Suas Diversas Modalidades	27.812.2701.2023.0000						6.000,00
3	DESPESAS CORREN'					6.000,00	





**PREFEITURA MUNICIPAL DE JACUIPE**

Rua Prefeito Mario Acioly Wanderley, s/n - CNPJ:12247755/0001-74

Orçamento Programa - Exercício de 2019

Page 11

**QUADRO AUXILIAR DE DETALHAMENTO DA DESPESA**

PODER	02	PODER EXECUTIVO							
ORGÃO	08	SECRETARIA MUNICIPAL DE AGRICULTURA E DESENVOLVIMENTO RURAL							
UNIDADE	00	SECRETARIA MUNICIPAL DE AGRICULTURA E DESENVOLVIMENTO RURAL							
Aplicacao Programada		Proj/Ativ	Finalidade	Categoria	Detalhada	TotalGrupo	Total Categ.	Total Func.	
			F.R. - C.A.						
Gestão Administrativa de Pessoal da Secretaria de Agricultura e Desenvolvimento Rural	20.122.0401.2026.0000							157.500,00	
3	DESPESAS CORREN'						157.500,00		
1	PESSOAL E ENCARGOS SOCIAIS					157.500,00			
	CONTRATAÇÃO POR TEMPO DETERMINADO	1.001.01.001.001	3.1.90.04.00	500,00					
	OBRIGACOES PATRONAIS	1.001.01.001.001	3.1.90.04.15	500,00					
	VENCIMENTOS E VANTAGENS FIXAS - PESSOAL CIVIL	1.001.01.001.001	3.1.90.11.00	129.000,00					
	OBRIGAÇÕES PATRONAIS	1.001.01.001.001	3.1.90.13.00	26.000,00					
	DESPESAS DE EXERCICIOS ANTERIORES	1.001.01.001.001	3.1.90.92.00	500,00					
	OBRIGAÇÕES PATRONAIS	1.001.01.001.001	3.1.91.13.00	1.000,00					
Manutenção das Atividades Gerais da Secretaria de Agricultura e Desenvolvimento Rural	20.122.0401.2027.0000							96.500,00	
3	DESPESAS CORREN'						96.500,00		
3	OUTRAS DESPESAS CORRENTES					96.500,00			
	DIÁRIAS - CIVIL	1.001.01.001.001	3.3.90.14.00	1.000,00					
	MATERIAL DE CONSUMO	1.001.01.001.001	3.3.90.30.00	30.000,00					
	OUTROS SERVIÇOS DE TERCEIROS - PESSOA FÍSICA	1.001.01.001.001	3.3.90.36.00	5.000,00					
	OUTROS SERVIÇOS DE TERCEIROS - PESSOA JURÍDICA	1.001.01.001.001	3.3.90.39.00	60.000,00					
	CONTRIBUICOES PREVIDENCIARIAS-SERVICOS DE TERCEIROS	1.001.01.001.001	3.3.90.47.18	500,00					
Aquisição de Móveis, Máquinas e Equipamentos Diversos para a Sec. de Agricultura e Desenvolvimento Rural	20.122.0402.1011.0000							5.000,00	
4	DESPESAS DE CAPIT						5.000,00		
4	INVESTIMENTOS					5.000,00			
	EQUIPAMENTOS E MATERIAL PERMANENTE	1.001.01.001.001	4.4.90.52.00	5.000,00					
Manutenção dos Mercados, Açougues, Feiras Livres e Matadouros	20.605.2001.2028.0000							2.000,00	
3	DESPESAS CORREN'						2.000,00		
3	OUTRAS DESPESAS CORRENTES					2.000,00			
	MATERIAL DE CONSUMO	1.001.01.001.001	3.3.90.30.00	500,00					
	OUTROS SERVIÇOS DE TERCEIROS - PESSOA FÍSICA	1.001.01.001.001	3.3.90.36.00	500,00					
	OUTROS SERVIÇOS DE TERCEIROS - PESSOA JURÍDICA	1.001.01.001.001	3.3.90.39.00	1.000,00					
Construção e Reforma de Barragens p/o Programa de Irrigação	20.608.2002.1012.0000							1.000,00	
4	DESPESAS DE CAPIT						1.000,00		
4	INVESTIMENTOS					1.000,00			
	OBRAS E INSTALAÇÕES	1.001.01.001.001	4.4.90.51.00	1.000,00					
Aquisição de Tratores, Máquinas Pesadas e Equipamentos Diversos	20.608.2002.1013.0000							6.000,00	
4	DESPESAS DE CAPIT						6.000,00		
4	INVESTIMENTOS					6.000,00			
	EQUIPAMENTOS E MATERIAL PERMANENTE	1.001.01.001.001	4.4.90.52.00	5.000,00					
	EQUIPAMENTOS E MATERIAL PERMANENTE	1.940.37.100.001	4.4.90.52.00	1.000,00					
Manutenção do Programa de Incentivo à Produção Rural	20.608.2003.2030.0000							2.500,00	
3	DESPESAS CORREN'						2.500,00		
3	OUTRAS DESPESAS CORRENTES					2.500,00			
	MATERIAL DE CONSUMO	1.001.01.001.001	3.3.90.30.00	500,00					
	MATERIAL, BEM OU SERVIÇO PARA DISTRIBUIÇÃO GRATUITA	1.001.01.001.001	3.3.90.32.00	1.000,00					
	OUTROS SERVIÇOS DE TERCEIROS - PESSOA FÍSICA	1.001.01.001.001	3.3.90.36.00	500,00					
	OUTROS SERVIÇOS DE TERCEIROS - PESSOA JURÍDICA	1.001.01.001.001	3.3.90.39.00	500,00					



**PREFEITURA MUNICIPAL DE JACUIPE**

Rua Prefeito Mario Acioly Wanderley, s/n - CNPJ:12247755/0001-74

Orçamento Programa - Exercício de 2019

Page 13

**QUADRO AUXILIAR DE DETALHAMENTO DA DESPESA**

PODER	02	PODER EXECUTIVO						
ORGÃO	09	SEC. MUN. DE INFRAESTRUTURA, TRANSPORTES E SERVIÇOS PÚBLICOS						
UNIDADE	00	SEC. MUN. DE INFRAESTRUTURA, TRANSPORTES E SERVIÇOS PÚBLICOS						
Aplicacao Programada		Proj/Ativ	Finalidade	Categoria	Detalhada	TotalGrupo	Total Categ.	Total Func.
			F.R. - C.A.					
Gestão Administrativa de Pessoal da Secretaria de Infraestrutura, Transporte e Serviços Públicos		04.122.0401.2033.0000						492.500,00
3		DESPESAS CORREN'					492.500,00	
1		PESSOAL E ENCARGOS SOCIAIS				492.500,00		
		CONTRATAÇÃO POR TEMPO DETERMINADO	1.001.01.001.001	3.1.90.04.00	1.000,00			
		OBRIGACOES PATRONAIS	1.001.01.001.001	3.1.90.04.15	1.000,00			
		VENCIMENTOS E VANTAGENS FIXAS - PESSOAL CIVIL	1.001.01.001.001	3.1.90.11.00	400.000,00			
		OBRIGAÇÕES PATRONAIS	1.001.01.001.001	3.1.90.13.00	29.000,00			
		DESPESAS DE EXERCICIOS ANTERIORES	1.001.01.001.001	3.1.90.92.00	500,00			
		OBRIGAÇÕES PATRONAIS	1.001.01.001.001	3.1.91.13.00	61.000,00			
Manutenção das Atividades Gerais da Secretaria de Infraestrutura, Transporte e Serviços Públicos		04.122.0401.2034.0000						730.800,00
3		DESPESAS CORREN'					730.800,00	
3		OUTRAS DESPESAS CORRENTES				730.800,00		
		DIÁRIAS - CIVIL	1.001.01.001.001	3.3.90.14.00	1.000,00			
		MATERIAL DE CONSUMO	1.001.01.001.001	3.3.90.30.00	250.000,00			
		MATERIAL DE CONSUMO	1.610.59.610.001	3.3.90.30.00	3.000,00			
		OUTROS SERVIÇOS DE TERCEIROS - PESSOA FÍSICA	1.001.01.001.001	3.3.90.36.00	20.800,00			
		OUTROS SERVIÇOS DE TERCEIROS - PESSOA FÍSICA	1.610.59.610.001	3.3.90.36.00	2.000,00			
		LOCAÇÃO DE MÃO-DE-OBRA	1.001.01.001.001	3.3.90.37.00	1.000,00			
		OUTROS SERVIÇOS DE TERCEIROS - PESSOA JURÍDICA	1.001.01.001.001	3.3.90.39.00	450.000,00			
		OUTROS SERVIÇOS DE TERCEIROS - PESSOA JURÍDICA	1.610.59.610.001	3.3.90.39.00	2.000,00			
		CONTRIBUICOES PREVIDENCIARIAS-SERVICOS DE TERCEIROS	1.001.01.001.001	3.3.90.47.18	500,00			
		DESPESAS DE EXERCICIOS ANTERIORES	1.001.01.001.001	3.3.90.92.00	500,00			
Aquisição de Veículos, Móveis, Máquinas e Equipamentos Diversos		04.122.0402.1015.0000						41.000,00
4		DESPESAS DE CAPIT					41.000,00	
4		INVESTIMENTOS				41.000,00		
		EQUIPAMENTOS E MATERIAL PERMANENTE	1.001.01.001.001	4.4.90.52.00	1.000,00			
		EQUIPAMENTOS E MATERIAL PERMANENTE	1.940.37.100.001	4.4.90.52.00	40.000,00			
Construção do Centro de Convivência para Jovens e Adolescentes.		08.243.0801.1090.0000						1.500,00
4		DESPESAS DE CAPIT					1.500,00	
4		INVESTIMENTOS				1.500,00		
		OBRAS E INSTALAÇÕES	1.001.01.001.001	4.4.90.51.00	500,00			
		OBRAS E INSTALAÇÕES	1.940.37.100.001	4.4.90.51.00	1.000,00			
Construção do Centro de Idosos		08.244.0801.1016.0000						40.500,00
4		DESPESAS DE CAPIT					40.500,00	
4		INVESTIMENTOS				40.500,00		
		OBRAS E INSTALAÇÕES	1.001.01.001.001	4.4.90.51.00	500,00			
		OBRAS E INSTALAÇÕES	1.940.37.100.001	4.4.90.51.00	40.000,00			
Construção do Centro Cultural		13.392.1302.1092.0000						1.500,00
4		DESPESAS DE CAPIT					1.500,00	
4		INVESTIMENTOS				1.500,00		
		OBRAS E INSTALAÇÕES	1.001.01.001.001	4.4.90.51.00	500,00			
		OBRAS E INSTALAÇÕES	1.940.37.100.001	4.4.90.51.00	1.000,00			
Aquisição de Veículos, Móveis, Máquinas e Equipamentos Diversos para o Setor de Obras e Serviços Públicos		15.122.0402.1017.0000						41.000,00
4		DESPESAS DE CAPIT					41.000,00	



**PREFEITURA MUNICIPAL DE JACUIPE**

Rua Prefeito Mario Acioly Wanderley, s/n - CNPJ:12247755/0001-74

Orçamento Programa - Exercício de 2019

Page 15

**QUADRO AUXILIAR DE DETALHAMENTO DA DESPESA**

PODER	02	PODER EXECUTIVO
ORGÃO	09	SEC. MUN. DE INFRAESTRUTURA, TRANSPORTES E SERVIÇOS PÚBLICOS
UNIDADE	00	SEC. MUN. DE INFRAESTRUTURA, TRANSPORTES E SERVIÇOS PÚBLICOS

Aplicacao Programada	Proj/Ativ	Finalidade	Categoria	Detalhada	TotalGrupo	Total Categ.	Total Func.
F.R. - C.A.							
Manutenção de Calçamentos, Meio-fio e Asfalto	15.451.1502.2036.0000						10.000,00
3	DESPESAS CORREN'					10.000,00	
3	OUTRAS DESPESAS CORRENTES				10.000,00		
	MATERIAL DE CONSUMO	1.001.01.001.001	3.3.90.30.00	500,00			
	MATERIAL DE CONSUMO	1.610.59.610.001	3.3.90.30.00	3.000,00			
	MATERIAL DE CONSUMO	1.940.37.100.001	3.3.90.30.00	500,00			
	OUTROS SERVIÇOS DE TERCEIROS - PESSOA FÍSICA	1.001.01.001.001	3.3.90.36.00	500,00			
	OUTROS SERVIÇOS DE TERCEIROS - PESSOA FÍSICA	1.610.59.610.001	3.3.90.36.00	2.000,00			
	OUTROS SERVIÇOS DE TERCEIROS - PESSOA FÍSICA	1.940.37.100.001	3.3.90.36.00	500,00			
	OUTROS SERVIÇOS DE TERCEIROS - PESSOA JURÍDICA	1.001.01.001.001	3.3.90.39.00	500,00			
	OUTROS SERVIÇOS DE TERCEIROS - PESSOA JURÍDICA	1.610.59.610.001	3.3.90.39.00	2.000,00			
	OUTROS SERVIÇOS DE TERCEIROS - PESSOA JURÍDICA	1.940.37.100.001	3.3.90.39.00	500,00			
Construção, Reforma, Melhoramentos e/ou Ampliação de Cemitérios Públicos, Necrópoles e Velórios	15.451.1503.1023.0000						44.000,00
4	DESPESAS DE CAPIT					44.000,00	
4	INVESTIMENTOS				44.000,00		
	OBRAS E INSTALAÇÕES	1.001.01.001.001	4.4.90.51.00	4.000,00			
	OBRAS E INSTALAÇÕES	1.940.37.100.001	4.4.90.51.00	40.000,00			
Manutenção de Cemitérios Públicos, Necrópoles e Velórios	15.451.1503.2037.0000						1.500,00
3	DESPESAS CORREN'					1.500,00	
3	OUTRAS DESPESAS CORRENTES				1.500,00		
	MATERIAL DE CONSUMO	1.001.01.001.001	3.3.90.30.00	500,00			
	OUTROS SERVIÇOS DE TERCEIROS - PESSOA FÍSICA	1.001.01.001.001	3.3.90.36.00	500,00			
	OUTROS SERVIÇOS DE TERCEIROS - PESSOA JURÍDICA	1.001.01.001.001	3.3.90.39.00	500,00			
Construção, Reforma e/ou Ampliação de Praças, Parques, Jardins e Outros	15.451.1504.1024.0000						44.000,00
4	DESPESAS DE CAPIT					44.000,00	
4	INVESTIMENTOS				44.000,00		
	OBRAS E INSTALAÇÕES	1.001.01.001.001	4.4.90.51.00	4.000,00			
	OBRAS E INSTALAÇÕES	1.940.37.100.001	4.4.90.51.00	40.000,00			
Construção de Praça Multiesportiva / Centro de Lazer	15.451.1504.1025.0000						101.000,00
4	DESPESAS DE CAPIT					101.000,00	
4	INVESTIMENTOS				101.000,00		
	OBRAS E INSTALAÇÕES	1.001.01.001.001	4.4.90.51.00	1.000,00			
	OBRAS E INSTALAÇÕES	1.940.37.100.001	4.4.90.51.00	100.000,00			
Manutenção das Praças, Parques e Jardins	15.451.1504.2038.0000						3.000,00
3	DESPESAS CORREN'					3.000,00	
3	OUTRAS DESPESAS CORRENTES				3.000,00		
	MATERIAL DE CONSUMO	1.001.01.001.001	3.3.90.30.00	1.000,00			
	OUTROS SERVIÇOS DE TERCEIROS - PESSOA FÍSICA	1.001.01.001.001	3.3.90.36.00	1.000,00			
	OUTROS SERVIÇOS DE TERCEIROS - PESSOA JURÍDICA	1.001.01.001.001	3.3.90.39.00	1.000,00			
Construção, Reforma e/ou Ampliação de Feiras Livres	15.451.1505.1026.0000						20.000,00
4	DESPESAS DE CAPIT					20.000,00	
4	INVESTIMENTOS				20.000,00		
	OBRAS E INSTALAÇÕES	1.001.01.001.001	4.4.90.51.00	20.000,00			
Construção da Academia da Cidade	15.451.1507.1027.0000						20.000,00
4	DESPESAS DE CAPIT					20.000,00	
4	INVESTIMENTOS				20.000,00		
	OBRAS E INSTALAÇÕES	1.001.01.001.001	4.4.90.51.00	20.000,00			



**PREFEITURA MUNICIPAL DE JACUIPE**

Rua Prefeito Mario Acioly Wanderley, s/n - CNPJ:12247755/0001-74

Orçamento Programa - Exercício de 2019

Page 16

**QUADRO AUXILIAR DE DETALHAMENTO DA DESPESA**

PODER	02	PODER EXECUTIVO						
ORGÃO	09	SEC. MUN. DE INFRAESTRUTURA, TRANSPORTES E SERVIÇOS PÚBLICOS						
UNIDADE	00	SEC. MUN. DE INFRAESTRUTURA, TRANSPORTES E SERVIÇOS PÚBLICOS						
Aplicacao Programada	Proj/Ativ	Finalidade	Categoria	Detalhada	TotalGrupo	Total Categ.	Total Func.	
F.R. - C.A.								
Construção da Academia da Cidade	15.451.1507.1027.0000						20.000,00	
Implantação e Manutenção da Academia da Cidade	15.451.1507.2039.0000						3.000,00	3.000,00
3	DESPESAS CORREN					3.000,00		
3	OUTRAS DESPESAS CORRENTES							
	MATERIAL DE CONSUMO	1.001.01.001.001	3.3.90.30.00	1.000,00				
	OUTROS SERVIÇOS DE TERCEIROS - PESSOA FÍSICA	1.001.01.001.001	3.3.90.36.00	1.000,00				
	OUTROS SERVIÇOS DE TERCEIROS - PESSOA JURÍDICA	1.001.01.001.001	3.3.90.39.00	1.000,00				
Construção de Pórtico da Cidade de Jacuípe	15.451.1508.1029.0000						20.000,00	20.000,00
4	DESPESAS DE CAPIT							
4	INVESTIMENTOS					20.000,00		
	OBRAS E INSTALAÇÕES	1.001.01.001.001	4.4.90.51.00	20.000,00				
Construção e/ou Recuperação de Escadarias, Muros de Arrimo, Encostas e Outros	15.451.2602.1028.0000						21.500,00	21.500,00
4	DESPESAS DE CAPIT							
4	INVESTIMENTOS					21.500,00		
	OBRAS E INSTALAÇÕES	1.001.01.001.001	4.4.90.51.00	20.000,00				
	OBRAS E INSTALAÇÕES	1.610.59.610.001	4.4.90.51.00	500,00				
	OBRAS E INSTALAÇÕES	1.940.37.100.001	4.4.90.51.00	1.000,00				
Execução de Obras e Serviços de Aberturas de Estradas Vicinais	15.451.2602.1042.0000						500,00	500,00
4	DESPESAS DE CAPIT							
4	INVESTIMENTOS					500,00		
	OBRAS E INSTALAÇÕES	1.610.59.610.001	4.4.90.51.00	500,00				
Manutenção dos Serviços de Limpeza Pública	15.452.1506.2040.0000						548.000,00	548.000,00
3	DESPESAS CORREN							
3	OUTRAS DESPESAS CORRENTES					548.000,00		
	MATERIAL DE CONSUMO	1.001.01.001.001	3.3.90.30.00	25.000,00				
	OUTROS SERVIÇOS DE TERCEIROS - PESSOA FÍSICA	1.001.01.001.001	3.3.90.36.00	22.000,00				
	LOCAÇÃO DE MÃO-DE-OBRA	1.001.01.001.001	3.3.90.37.00	500,00				
	OUTROS SERVIÇOS DE TERCEIROS - PESSOA JURÍDICA	1.001.01.001.001	3.3.90.39.00	500.000,00				
	CONTRIBUICOES PREVIDENCIARIAS-SERVICOS DE TERCEIROS	1.001.01.001.001	3.3.90.47.18	500,00				
Construção, Reforma e/ou Ampliação de Casas Populares	16.482.1601.1031.0000						41.000,00	41.000,00
4	DESPESAS DE CAPIT							
4	INVESTIMENTOS					41.000,00		
	OBRAS E INSTALAÇÕES	1.001.01.001.001	4.4.90.51.00	1.000,00				
	OBRAS E INSTALAÇÕES	1.940.37.100.001	4.4.90.51.00	40.000,00				
Construção e/ou Melhoria Sanitárias Domiciliares na Zona Urbana e Rural	16.482.1701.1032.0000						20.000,00	20.000,00
4	DESPESAS DE CAPIT							
4	INVESTIMENTOS					20.000,00		
	OBRAS E INSTALAÇÕES	1.001.01.001.001	4.4.90.51.00	20.000,00				
Construção, Ampliação e Melhoria de Esgotos, Galerias, Bueiros e Outros	16.482.1702.1033.0000						51.000,00	51.000,00
4	DESPESAS DE CAPIT							
4	INVESTIMENTOS					51.000,00		
	OBRAS E INSTALAÇÕES	1.001.01.001.001	4.4.90.51.00	1.000,00				
	OBRAS E INSTALAÇÕES	1.940.37.100.001	4.4.90.51.00	50.000,00				



**PREFEITURA MUNICIPAL DE JACUIPE**

Rua Prefeito Mario Acioly Wanderley, s/n - CNPJ:12247755/0001-74

Orçamento Programa - Exercício de 2019

Page 18

**QUADRO AUXILIAR DE DETALHAMENTO DA DESPESA**

PODER	02	PODER EXECUTIVO						
ORGÃO	09	SEC. MUN. DE INFRAESTRUTURA, TRANSPORTES E SERVIÇOS PÚBLICOS						
UNIDADE	00	SEC. MUN. DE INFRAESTRUTURA, TRANSPORTES E SERVIÇOS PÚBLICOS						
Aplicacao Programada		Proj/Ativ	Finalidade	Categoria	Detalhada	TotalGrupo	Total Categ.	Total Func.
			F.R. - C.A.					
Ampliação do Sistema de Iluminação Pública na Sede, Distritos e Povoados		25.752.2501.1038.0000						51.000,00
4	DESPEAS DE CAPIT						51.000,00	
4	INVESTIMENTOS				51.000,00			
	OBRAS E INSTALAÇÕES	1.001.01.001.001	4.4.90.51.00	1.000,00				
	OBRAS E INSTALAÇÕES	1.940.37.100.001	4.4.90.51.00	50.000,00				
Aquisição de Equipamentos e Postes para o Sistema de Iluminação Pública		25.752.2501.1039.0000						44.000,00
4	DESPEAS DE CAPIT						44.000,00	
4	INVESTIMENTOS				44.000,00			
	EQUIPAMENTOS E MATERIAL PERMANENTE	1.001.01.001.001	4.4.90.52.00	4.000,00				
	EQUIPAMENTOS E MATERIAL PERMANENTE	1.940.37.100.001	4.4.90.52.00	40.000,00				
Manutenção do Sistema de Iluminação Pública na Sede, Distritos e Povoados		25.752.2501.2044.0000						281.000,00
3	DESPEAS CORREN'						281.000,00	
3	OUTRAS DESPEAS CORRENTES				281.000,00			
	RATEIO PELA PARTICIPAÇÃO EM CONSÓRCIO PÚBLICO	1.001.01.001.001	3.3.71.70.00	25.000,00				
	MATERIAL DE CONSUMO	1.001.01.001.001	3.3.90.30.00	500,00				
	MATERIAL DE CONSUMO	1.620.60.620.001	3.3.90.30.00	2.000,00				
	OUTROS SERVIÇOS DE TERCEIROS - PESSOA FÍSICA	1.001.01.001.001	3.3.90.36.00	500,00				
	OUTROS SERVIÇOS DE TERCEIROS - PESSOA FÍSICA	1.620.60.620.001	3.3.90.36.00	1.000,00				
	OUTROS SERVIÇOS DE TERCEIROS - PESSOA JURÍDICA	1.001.01.001.001	3.3.90.39.00	250.000,00				
	OUTROS SERVIÇOS DE TERCEIROS - PESSOA JURÍDICA	1.620.60.620.001	3.3.90.39.00	1.000,00				
	CONTRIBUICOES PREVIDENCIARIAS-SERVICOS DE TERCEIROS	1.620.60.620.001	3.3.90.47.18	1.000,00				
Realização de Obras de Eletrificação Rural		25.752.2502.1040.0000						5.000,00
4	DESPEAS DE CAPIT						5.000,00	
4	INVESTIMENTOS				5.000,00			
	OBRAS E INSTALAÇÕES	1.001.01.001.001	4.4.90.51.00	5.000,00				
Elaboração de Projetos de Eletrificação Rural		25.752.2502.2045.0000						1.500,00
3	DESPEAS CORREN'						1.500,00	
3	OUTRAS DESPEAS CORRENTES				1.500,00			
	MATERIAL DE CONSUMO	1.001.01.001.001	3.3.90.30.00	500,00				
	OUTROS SERVIÇOS DE TERCEIROS - PESSOA FÍSICA	1.001.01.001.001	3.3.90.36.00	500,00				
	OUTROS SERVIÇOS DE TERCEIROS - PESSOA JURÍDICA	1.001.01.001.001	3.3.90.39.00	500,00				
Construção e/ou Recuperação de Rodovias Municipais, Passagens Molhadas, Pontes e Outros		26.782.2601.1041.0000						101.000,00
4	DESPEAS DE CAPIT						101.000,00	
4	INVESTIMENTOS				101.000,00			
	OBRAS E INSTALAÇÕES	1.001.01.001.001	4.4.90.51.00	1.000,00				
	OBRAS E INSTALAÇÕES	1.940.37.100.001	4.4.90.51.00	100.000,00				
Manutenção de Estradas Municipais, Passagens Molhadas, Pontes e Outros		26.782.2601.2046.0000						1.500,00
3	DESPEAS CORREN'						1.500,00	
3	OUTRAS DESPEAS CORRENTES				1.500,00			
	MATERIAL DE CONSUMO	1.001.01.001.001	3.3.90.30.00	500,00				
	OUTROS SERVIÇOS DE TERCEIROS - PESSOA FÍSICA	1.001.01.001.001	3.3.90.36.00	500,00				
	OUTROS SERVIÇOS DE TERCEIROS - PESSOA JURÍDICA	1.001.01.001.001	3.3.90.39.00	500,00				
Execução de Obras e Serviços de Aberturas de Estradas Vicinais		26.782.2602.1042.0000						74.000,00





**PREFEITURA MUNICIPAL DE JACUIPE**

Rua Prefeito Mario Acioly Wanderley, s/n - CNPJ:12247755/0001-74

Orçamento Programa - Exercício de 2019

Page 21

**QUADRO AUXILIAR DE DETALHAMENTO DA DESPESA**

PODER	03	FUNDOS							
ORGÃO	01	FUNDO MUNICIPAL DE SAÚDE - FMS							
UNIDADE	00	FUNDO MUNICIPAL DE SAÚDE - FMS							
Aplicacao Programada		Proj/Ativ	Finalidade	Categoria	Detalhada	TotalGrupo	Total Categ.	Total Func.	
			F.R. - C.A.						
Aquisição de Móveis, Máquinas e Equipamentos Diversos para o Conselho Municipal de Saúde	10.122.0403.1046.0000							1.000,00	
4 DESPESAS DE CAPIT							1.000,00		
4 INVESTIMENTOS						1.000,00			
EQUIPAMENTOS E MATERIAL PERMANENTE		1.211.01.001.001	4.4.90.52.00	1.000,00					
Manutenção do Conselho Municipal de Saúde	10.122.0403.2049.0000							2.000,00	
3 DESPESAS CORREN'							2.000,00		
3 OUTRAS DESPESAS CORRENTES						2.000,00			
DIÁRIAS - CIVIL		1.211.01.001.001	3.3.90.14.00	500,00					
MATERIAL DE CONSUMO		1.211.01.001.001	3.3.90.30.00	500,00					
OUTROS SERVIÇOS DE TERCEIROS - PESSOA FÍSICA		1.211.01.001.001	3.3.90.36.00	500,00					
OUTROS SERVIÇOS DE TERCEIROS - PESSOA JURÍDICA		1.211.01.001.001	3.3.90.39.00	500,00					
Gestão de Pessoal do Fundo Municipal de Saúde - FMS	10.122.1001.2050.0000							1.098.000,00	
3 DESPESAS CORREN'							1.098.000,00		
1 PESSOAL E ENCARGOS SOCIAIS						1.098.000,00			
CONTRATAÇÃO POR TEMPO DETERMINADO		1.211.01.001.001	3.1.90.04.00	190.000,00					
OBRIGACOES PATRONAIS		1.211.01.001.001	3.1.90.04.15	40.000,00					
VENCIMENTOS E VANTAGENS FIXAS - PESSOAL CIVIL		1.211.01.001.001	3.1.90.11.00	750.000,00					
OBRIGAÇÕES PATRONAIS		1.211.01.001.001	3.1.90.13.00	22.000,00					
DESPESAS DE EXERCICIOS ANTERIORES		1.211.01.001.001	3.1.90.92.00	500,00					
INDENIZAÇÕES E RESTITUIÇÕES TRABALHISTAS		1.211.01.001.001	3.1.90.94.00	500,00					
OBRIGAÇÕES PATRONAIS		1.211.01.001.001	3.1.91.13.00	95.000,00					
Manutenção das Atividades Gerais do Fundo Municipal de Saúde	10.122.1001.2051.0000							642.000,00	
3 DESPESAS CORREN'							642.000,00		
3 OUTRAS DESPESAS CORRENTES						642.000,00			
DIÁRIAS - CIVIL		1.211.01.001.001	3.3.90.14.00	5.000,00					
MATERIAL DE CONSUMO		1.211.01.001.001	3.3.90.30.00	338.000,00					
MATERIAL DE CONSUMO		1.250.01.001.001	3.3.90.30.00	2.000,00					
PASSAGENS E DESPESAS COM LOCOMOÇÃO		1.211.01.001.001	3.3.90.33.00	500,00					
SERVICOS DE CONSULTORIA		1.211.01.001.001	3.3.90.35.00	5.000,00					
OUTROS SERVIÇOS DE TERCEIROS - PESSOA FÍSICA		1.211.01.001.001	3.3.90.36.00	40.000,00					
OUTROS SERVIÇOS DE TERCEIROS - PESSOA JURÍDICA		1.211.01.001.001	3.3.90.39.00	250.000,00					
CONTRIBUICOES PREVIDENCIARIAS-SERVICOS DE TERCEIROS		1.211.01.001.001	3.3.90.47.18	500,00					
OUTROS AUXÍLIOS FINANCEIROS A PESSOAS FÍSICAS		1.211.01.001.001	3.3.90.48.00	500,00					
DESPESAS DE EXERCICIOS ANTERIORES		1.211.01.001.001	3.3.90.92.00	500,00					
Distribuição de Próteses, Cadeiras de Rodas, Leite e Outros	10.122.1001.2052.0000							40.000,00	
3 DESPESAS CORREN'							40.000,00		
3 OUTRAS DESPESAS CORRENTES						40.000,00			
MATERIAL, BEM OU SERVIÇO PARA DISTRIBUIÇÃO GRATUITA		1.211.01.001.001	3.3.90.32.00	40.000,00					
Aquisição de Veículos, Móveis, Máquinas e Equipamentos Diversos	10.122.1002.1047.0000							101.000,00	
4 DESPESAS DE CAPIT							101.000,00		
4 INVESTIMENTOS						101.000,00			
EQUIPAMENTOS E MATERIAL PERMANENTE		1.211.01.001.001	4.4.90.52.00	1.000,00					
EQUIPAMENTOS E MATERIAL PERMANENTE		1.220.15.310.015	4.4.90.52.00	100.000,00					
Aquisição e/ou Desapropriação de Imóveis	10.122.1005.1051.0000							2.000,00	
4 DESPESAS DE CAPIT							2.000,00		
4 INVESTIMENTOS						1.000,00			
AQUISIÇÃO DE IMÓVEIS		1.211.01.001.001	4.4.90.61.00	1.000,00					

**PREFEITURA MUNICIPAL DE JACUIPE**

Rua Prefeito Mario Acioly Wanderley, s/n - CNPJ:12247755/0001-74

Orçamento Programa - Exercício de 2019

Page 22

**QUADRO AUXILIAR DE DETALHAMENTO DA DESPESA**

PODER	03	FUNDOS							
ORGÃO	01	FUNDO MUNICIPAL DE SAÚDE - FMS							
UNIDADE	00	FUNDO MUNICIPAL DE SAÚDE - FMS							
Aplicacao Programada		Proj/Ativ	Finalidade	Categoria	Detalhada	TotalGrupo	Total Categ.	Total Func.	
			F.R. - C.A.						
Aquisição e/ou Desapropriação de Imóveis		10.122.1005.1051.0000						2.000,00	
4		DESPESAS DE CAPIT					2.000,00		
5		INVERSÕES FINANCEIRAS				1.000,00			
		AQUISIÇÃO DE IMÓVEIS	1.211.01.001.001	4.5.90.61.00	1.000,00				
Construção, Reforma e/ou Ampliação de Unidades Básica de Saúde - UBS		10.301.1005.1049.0000						351.000,00	
4		DESPESAS DE CAPIT					351.000,00		
4		INVESTIMENTOS				351.000,00			
		OBRAS E INSTALAÇÕES	1.211.01.001.001	4.4.90.51.00	1.000,00				
		OBRAS E INSTALAÇÕES	1.220.15.310.015	4.4.90.51.00	310.000,00				
		EQUIPAMENTOS E MATERIAL PERMANENTE	1.215.16.310.016	4.4.90.52.00	40.000,00				
Construção, Reforma e/ou Ampliação do Centro Odontológico		10.301.1005.1050.0000						140.500,00	
4		DESPESAS DE CAPIT					140.500,00		
4		INVESTIMENTOS				140.500,00			
		OBRAS E INSTALAÇÕES	1.211.01.001.001	4.4.90.51.00	500,00				
		OBRAS E INSTALAÇÕES	1.220.15.310.015	4.4.90.51.00	100.000,00				
		EQUIPAMENTOS E MATERIAL PERMANENTE	1.215.16.310.016	4.4.90.52.00	40.000,00				
Manutenção das Unidades Básica de Saúde		10.301.1005.2053.0000						35.000,00	
3		DESPESAS CORREN'					35.000,00		
3		OUTRAS DESPESAS CORRENTES				35.000,00			
		MATERIAL DE CONSUMO	1.211.01.001.001	3.3.90.30.00	5.000,00				
		MATERIAL DE CONSUMO	1.290.55.310.021	3.3.90.30.00	5.000,00				
		OUTROS SERVIÇOS DE TERCEIROS - PESSOA FÍSICA	1.211.01.001.001	3.3.90.36.00	5.000,00				
		OUTROS SERVIÇOS DE TERCEIROS - PESSOA FÍSICA	1.290.55.310.021	3.3.90.36.00	5.000,00				
		OUTROS SERVIÇOS DE TERCEIROS - PESSOA JURÍDICA	1.211.01.001.001	3.3.90.39.00	5.000,00				
		OUTROS SERVIÇOS DE TERCEIROS - PESSOA JURÍDICA	1.290.55.310.021	3.3.90.39.00	10.000,00				
Aquisição de Veículos, Móveis, Equipamentos e Utensílios Diversos para o PSF		10.301.1006.1052.0000						276.000,00	
4		DESPESAS DE CAPIT					276.000,00		
4		INVESTIMENTOS				276.000,00			
		EQUIPAMENTOS E MATERIAL PERMANENTE	1.211.01.001.001	4.4.90.52.00	1.000,00				
		EQUIPAMENTOS E MATERIAL PERMANENTE	1.215.16.310.016	4.4.90.52.00	250.000,00				
		EQUIPAMENTOS E MATERIAL PERMANENTE	1.220.15.310.015	4.4.90.52.00	5.000,00				
		EQUIPAMENTOS E MATERIAL PERMANENTE	1.290.61.310.022	4.4.90.52.00	20.000,00				
Gestão de Pessoal do PSF		10.301.1006.2055.0000						333.000,00	
3		DESPESAS CORREN'					333.000,00		
1		PESSOAL E ENCARGOS SOCIAIS				333.000,00			
		CONTRATAÇÃO POR TEMPO DETERMINADO	1.211.01.001.001	3.1.90.04.00	50.000,00				
		CONTRATAÇÃO POR TEMPO DETERMINADO	1.214.14.310.014	3.1.90.04.00	170.000,00				
		CONTRATAÇÃO POR TEMPO DETERMINADO	1.290.55.310.021	3.1.90.04.00	10.000,00				
		OBRIGACOES PATRONAIS	1.211.01.001.001	3.1.90.04.15	27.000,00				
		OBRIGACOES PATRONAIS	1.214.14.310.014	3.1.90.04.15	20.000,00				
		VENCIMENTOS E VANTAGENS FIXAS - PESSOAL CIVIL	1.211.01.001.001	3.1.90.11.00	1.000,00				
		VENCIMENTOS E VANTAGENS FIXAS - PESSOAL CIVIL	1.214.14.310.014	3.1.90.11.00	46.000,00				
		OBRIGAÇÕES PATRONAIS	1.211.01.001.001	3.1.90.13.00	1.000,00				
		OBRIGAÇÕES PATRONAIS	1.214.14.310.014	3.1.90.13.00	1.000,00				
		OBRIGAÇÕES PATRONAIS	1.211.01.001.001	3.1.91.13.00	1.000,00				
		OBRIGAÇÕES PATRONAIS	1.214.14.310.014	3.1.91.13.00	6.000,00				
Manutenção das Atividades Gerais do PSF		10.301.1006.2056.0000						230.500,00	
3		DESPESAS CORREN'					230.500,00		

**PREFEITURA MUNICIPAL DE JACUIPE**

Rua Prefeito Mario Acioly Wanderley, s/n - CNPJ:12247755/0001-74

Orçamento Programa - Exercício de 2019

Page 23

**QUADRO AUXILIAR DE DETALHAMENTO DA DESPESA**

PODER	03	FUNDOS
ORGÃO	01	FUNDO MUNICIPAL DE SAÚDE - FMS
UNIDADE	00	FUNDO MUNICIPAL DE SAÚDE - FMS

Aplicacao Programada	Proj/Ativ	Finalidade	Categoria	Detalhada	TotalGrupo	Total Categ.	Total Func.
		F.R. - C.A.					
Manutenção das Atividades Gerais do PSF	10.301.1006.2056.0000						230.500,00
3	DESPESAS CORREN'					230.500,00	
3	OUTRAS DESPESAS CORRENTES				230.500,00		
	DIÁRIAS - CIVIL	1.211.01.001.001	3.3.90.14.00	1.000,00			
	DIÁRIAS - CIVIL	1.214.14.310.014	3.3.90.14.00	3.000,00			
	MATERIAL DE CONSUMO	1.211.01.001.001	3.3.90.30.00	2.000,00			
	MATERIAL DE CONSUMO	1.214.14.310.014	3.3.90.30.00	84.000,00			
	MATERIAL DE CONSUMO	1.290.55.310.021	3.3.90.30.00	5.000,00			
	MATERIAL, BEM OU SERVIÇO PARA DISTRIBUIÇÃO GRATUITA	1.214.14.310.014	3.3.90.32.00	50.000,00			
	OUTROS SERVIÇOS DE TERCEIROS - PESSOA FÍSICA	1.211.01.001.001	3.3.90.36.00	1.000,00			
	OUTROS SERVIÇOS DE TERCEIROS - PESSOA FÍSICA	1.214.14.310.014	3.3.90.36.00	25.000,00			
	OUTROS SERVIÇOS DE TERCEIROS - PESSOA FÍSICA	1.290.55.310.021	3.3.90.36.00	5.000,00			
	OUTROS SERVIÇOS DE TERCEIROS - PESSOA JURÍDICA	1.211.01.001.001	3.3.90.39.00	2.000,00			
	OUTROS SERVIÇOS DE TERCEIROS - PESSOA JURÍDICA	1.214.14.310.014	3.3.90.39.00	27.000,00			
	OUTROS SERVIÇOS DE TERCEIROS - PESSOA JURÍDICA	1.290.55.310.021	3.3.90.39.00	5.000,00			
	CONTRIBUICOES PREVIDENCIARIAS-SERVICOS DE TERCEIROS	1.211.01.001.001	3.3.90.47.18	500,00			
	CONTRIBUICOES PREVIDENCIARIAS-SERVICOS DE TERCEIROS	1.214.14.310.014	3.3.90.47.18	20.000,00			
Aquisição de Veículos, Móveis, Equipamentos e Utensílios Diversos para o PACS	10.301.1007.1053.0000						56.000,00
4	DESPESAS DE CAPIT					56.000,00	
4	INVESTIMENTOS				56.000,00		
	EQUIPAMENTOS E MATERIAL PERMANENTE	1.211.01.001.001	4.4.90.52.00	1.000,00			
	EQUIPAMENTOS E MATERIAL PERMANENTE	1.215.16.310.016	4.4.90.52.00	50.000,00			
	EQUIPAMENTOS E MATERIAL PERMANENTE	1.220.15.310.015	4.4.90.52.00	5.000,00			
Gestão de Pessoal do PACS	10.301.1007.2057.0000						351.000,00
3	DESPESAS CORREN'					351.000,00	
1	PESSOAL E ENCARGOS SOCIAIS				351.000,00		
	CONTRATAÇÃO POR TEMPO DETERMINADO	1.211.01.001.001	3.1.90.04.00	10.000,00			
	CONTRATAÇÃO POR TEMPO DETERMINADO	1.214.14.310.014	3.1.90.04.00	78.000,00			
	CONTRATAÇÃO POR TEMPO DETERMINADO	1.290.55.310.021	3.1.90.04.00	10.000,00			
	OBRIGACOES PATRONAIS	1.211.01.001.001	3.1.90.04.15	20.000,00			
	OBRIGACOES PATRONAIS	1.214.14.310.014	3.1.90.04.15	1.000,00			
	VENCIMENTOS E VANTAGENS FIXAS - PESSOAL CIVIL	1.211.01.001.001	3.1.90.11.00	40.000,00			
	VENCIMENTOS E VANTAGENS FIXAS - PESSOAL CIVIL	1.214.14.310.014	3.1.90.11.00	154.000,00			
	VENCIMENTOS E VANTAGENS FIXAS - PESSOAL CIVIL	1.290.55.310.021	3.1.90.11.00	5.000,00			
	OBRIGAÇÕES PATRONAIS	1.211.01.001.001	3.1.90.13.00	1.000,00			
	OBRIGAÇÕES PATRONAIS	1.214.14.310.014	3.1.90.13.00	1.000,00			
	OBRIGAÇÕES PATRONAIS	1.211.01.001.001	3.1.91.13.00	30.000,00			
	OBRIGAÇÕES PATRONAIS	1.214.14.310.014	3.1.91.13.00	1.000,00			
Manutenção das Atividades do PACS	10.301.1007.2058.0000						51.000,00
3	DESPESAS CORREN'					51.000,00	
3	OUTRAS DESPESAS CORRENTES				51.000,00		
	DIÁRIAS - CIVIL	1.211.01.001.001	3.3.90.14.00	1.000,00			
	MATERIAL DE CONSUMO	1.211.01.001.001	3.3.90.30.00	1.000,00			
	MATERIAL DE CONSUMO	1.214.14.310.014	3.3.90.30.00	15.000,00			
	OUTROS SERVIÇOS DE TERCEIROS - PESSOA FÍSICA	1.211.01.001.001	3.3.90.36.00	1.000,00			
	OUTROS SERVIÇOS DE TERCEIROS - PESSOA FÍSICA	1.214.14.310.014	3.3.90.36.00	15.000,00			
	OUTROS SERVIÇOS DE TERCEIROS - PESSOA JURÍDICA	1.211.01.001.001	3.3.90.39.00	1.000,00			
	OUTROS SERVIÇOS DE TERCEIROS - PESSOA JURÍDICA	1.214.14.310.014	3.3.90.39.00	15.000,00			
	CONTRIBUICOES PREVIDENCIARIAS-SERVICOS DE TERCEIROS	1.214.14.310.014	3.3.90.47.18	2.000,00			
Aquisição de Veículos, Móveis, Equipamentos e Utensílios Diversos para o SAÚDE BUCAL	10.301.1008.1054.0000						116.000,00
4	DESPESAS DE CAPIT					116.000,00	



**PREFEITURA MUNICIPAL DE JACUIPE**

Rua Prefeito Mario Acioly Wanderley, s/n - CNPJ:12247755/0001-74

Orçamento Programa - Exercício de 2019

Page 24

**QUADRO AUXILIAR DE DETALHAMENTO DA DESPESA**

PODER	03	FUNDOS							
ORGÃO	01	FUNDO MUNICIPAL DE SAÚDE - FMS							
UNIDADE	00	FUNDO MUNICIPAL DE SAÚDE - FMS							
Aplicacao Programada		Proj/Ativ	Finalidade	Categoria	Detalhada	TotalGrupo	Total Categ.	Total Func.	
			F.R. - C.A.						
Aquisição de Veículos, Móveis, Equipamentos e Utensílios Diversos para o SAÚDE BUCAL		10.301.1008.1054.0000						116.000,00	
4		DESPESAS DE CAPIT					116.000,00		
4		INVESTIMENTOS				116.000,00			
		EQUIPAMENTOS E MATERIAL PERMANENTE	1.211.01.001.001	4.4.90.52.00	1.000,00				
		EQUIPAMENTOS E MATERIAL PERMANENTE	1.215.16.310.016	4.4.90.52.00	110.000,00				
		EQUIPAMENTOS E MATERIAL PERMANENTE	1.220.15.310.015	4.4.90.52.00	5.000,00				
Gestão de Pessoal da SAÚDE BUCAL		10.301.1008.2059.0000						158.000,00	
3		DESPESAS CORREN'					158.000,00		
1		PESSOAL E ENCARGOS SOCIAIS				158.000,00			
		CONTRATAÇÃO POR TEMPO DETERMINADO	1.211.01.001.001	3.1.90.04.00	1.000,00				
		CONTRATAÇÃO POR TEMPO DETERMINADO	1.214.14.310.014	3.1.90.04.00	73.000,00				
		CONTRATAÇÃO POR TEMPO DETERMINADO	1.290.55.310.021	3.1.90.04.00	5.000,00				
		OBRIGACOES PATRONAIS	1.211.01.001.001	3.1.90.04.15	12.000,00				
		OBRIGACOES PATRONAIS	1.214.14.310.014	3.1.90.04.15	1.000,00				
		VENCIMENTOS E VANTAGENS FIXAS - PESSOAL CIVIL	1.211.01.001.001	3.1.90.11.00	24.000,00				
		VENCIMENTOS E VANTAGENS FIXAS - PESSOAL CIVIL	1.214.14.310.014	3.1.90.11.00	23.000,00				
		VENCIMENTOS E VANTAGENS FIXAS - PESSOAL CIVIL	1.290.55.310.021	3.1.90.11.00	10.000,00				
		OBRIGAÇÕES PATRONAIS	1.211.01.001.001	3.1.90.13.00	1.000,00				
		OBRIGAÇÕES PATRONAIS	1.214.14.310.014	3.1.90.13.00	1.000,00				
		OBRIGAÇÕES PATRONAIS	1.211.01.001.001	3.1.91.13.00	6.000,00				
		OBRIGAÇÕES PATRONAIS	1.214.14.310.014	3.1.91.13.00	1.000,00				
Manutenção das Ações do Programa SAÚDE BUCAL		10.301.1008.2060.0000						86.500,00	
3		DESPESAS CORREN'					86.500,00		
3		OUTRAS DESPESAS CORRENTES				86.500,00			
		DIÁRIAS - CIVIL	1.211.01.001.001	3.3.90.14.00	1.000,00				
		MATERIAL DE CONSUMO	1.211.01.001.001	3.3.90.30.00	20.000,00				
		MATERIAL DE CONSUMO	1.214.14.310.014	3.3.90.30.00	10.000,00				
		MATERIAL DE CONSUMO	1.290.55.310.021	3.3.90.30.00	5.000,00				
		OUTROS SERVIÇOS DE TERCEIROS - PESSOA FÍSICA	1.211.01.001.001	3.3.90.36.00	1.000,00				
		OUTROS SERVIÇOS DE TERCEIROS - PESSOA FÍSICA	1.214.14.310.014	3.3.90.36.00	10.000,00				
		OUTROS SERVIÇOS DE TERCEIROS - PESSOA FÍSICA	1.290.55.310.021	3.3.90.36.00	5.000,00				
		OUTROS SERVIÇOS DE TERCEIROS - PESSOA JURÍDICA	1.211.01.001.001	3.3.90.39.00	1.000,00				
		OUTROS SERVIÇOS DE TERCEIROS - PESSOA JURÍDICA	1.214.14.310.014	3.3.90.39.00	20.000,00				
		OUTROS SERVIÇOS DE TERCEIROS - PESSOA JURÍDICA	1.290.55.310.021	3.3.90.39.00	5.000,00				
		CONTRIBUICOES PREVIDENCIARIAS-SERVICOS DE TERCEIROS	1.214.14.310.014	3.3.90.47.18	8.500,00				
Aquisição de Móveis, Máquinas e Equipamentos Diversos para o NASF		10.301.1009.1055.0000						11.000,00	
4		DESPESAS DE CAPIT					11.000,00		
4		INVESTIMENTOS				11.000,00			
		EQUIPAMENTOS E MATERIAL PERMANENTE	1.211.01.001.001	4.4.90.52.00	1.000,00				
		EQUIPAMENTOS E MATERIAL PERMANENTE	1.215.16.310.016	4.4.90.52.00	10.000,00				
Gestão do Pessoal do NASF		10.301.1009.2061.0000						5.000,00	
3		DESPESAS CORREN'					5.000,00		
1		PESSOAL E ENCARGOS SOCIAIS				5.000,00			
		CONTRATAÇÃO POR TEMPO DETERMINADO	1.214.14.310.014	3.1.90.04.00	1.000,00				
		OBRIGACOES PATRONAIS	1.214.14.310.014	3.1.90.04.15	1.000,00				
		VENCIMENTOS E VANTAGENS FIXAS - PESSOAL CIVIL	1.214.14.310.014	3.1.90.11.00	1.000,00				
		OBRIGAÇÕES PATRONAIS	1.214.14.310.014	3.1.90.13.00	1.000,00				
		OBRIGAÇÕES PATRONAIS	1.214.14.310.014	3.1.91.13.00	1.000,00				
Manutenção do NASF		10.301.1009.2062.0000						10.500,00	
3		DESPESAS CORREN'					10.500,00		

**PREFEITURA MUNICIPAL DE JACUIPE**

Rua Prefeito Mario Acioly Wanderley, s/n - CNPJ:12247755/0001-74

Orçamento Programa - Exercício de 2019

Page 25

**QUADRO AUXILIAR DE DETALHAMENTO DA DESPESA**

PODER	03	FUNDOS						
ORGÃO	01	FUNDO MUNICIPAL DE SAÚDE - FMS						
UNIDADE	00	FUNDO MUNICIPAL DE SAÚDE - FMS						
Aplicacao Programada			Proj/Ativ	Finalidade	Categoria	Detalhada	TotalGrupo	Total Categ. Total Func.
				F.R. - C.A.				
Manutenção do NASF			10.301.1009.2062.0000					10.500,00
3		DESPESAS CORREN'						10.500,00
3		OUTRAS DESPESAS CORRENTES				10.500,00		
		DIÁRIAS - CIVIL		1.211.01.001.001	3.3.90.14.00	1.000,00		
		MATERIAL DE CONSUMO		1.211.01.001.001	3.3.90.30.00	500,00		
		MATERIAL DE CONSUMO		1.214.14.310.014	3.3.90.30.00	2.000,00		
		OUTROS SERVIÇOS DE TERCEIROS - PESSOA FÍSICA		1.211.01.001.001	3.3.90.36.00	500,00		
		OUTROS SERVIÇOS DE TERCEIROS - PESSOA FÍSICA		1.214.14.310.014	3.3.90.36.00	2.000,00		
		OUTROS SERVIÇOS DE TERCEIROS - PESSOA JURÍDICA		1.211.01.001.001	3.3.90.39.00	500,00		
		OUTROS SERVIÇOS DE TERCEIROS - PESSOA JURÍDICA		1.214.14.310.014	3.3.90.39.00	2.000,00		
		CONTRIBUICOES PREVIDENCIARIAS-SERVICOS DE TERCEIROS		1.214.14.310.014	3.3.90.47.18	2.000,00		
Programa Mais Saúde para Todos			10.301.1019.2125.0000					3.000,00
3		DESPESAS CORREN'						3.000,00
3		OUTRAS DESPESAS CORRENTES				3.000,00		
		MATERIAL DE CONSUMO		1.211.01.001.001	3.3.90.30.00	500,00		
		MATERIAL DE CONSUMO		1.214.14.310.014	3.3.90.30.00	500,00		
		OUTROS SERVIÇOS DE TERCEIROS - PESSOA FÍSICA		1.211.01.001.001	3.3.90.36.00	500,00		
		OUTROS SERVIÇOS DE TERCEIROS - PESSOA FÍSICA		1.214.14.310.014	3.3.90.36.00	500,00		
		OUTROS SERVIÇOS DE TERCEIROS - PESSOA JURÍDICA		1.211.01.001.001	3.3.90.39.00	500,00		
		OUTROS SERVIÇOS DE TERCEIROS - PESSOA JURÍDICA		1.214.14.310.014	3.3.90.39.00	500,00		
Aquisição de Veículos para o TFD			10.302.1004.1048.0000					6.000,00
4		DESPESAS DE CAPIT						6.000,00
4		INVESTIMENTOS				6.000,00		
		EQUIPAMENTOS E MATERIAL PERMANENTE		1.211.01.001.001	4.4.90.52.00	1.000,00		
		EQUIPAMENTOS E MATERIAL PERMANENTE		1.220.15.310.015	4.4.90.52.00	5.000,00		
Manutenção do Programa Tratamento Fora do Domicilio - TFD			10.302.1004.2054.0000					13.000,00
3		DESPESAS CORREN'						13.000,00
3		OUTRAS DESPESAS CORRENTES				13.000,00		
		MATERIAL DE CONSUMO		1.211.01.001.001	3.3.90.30.00	1.000,00		
		OUTROS SERVIÇOS DE TERCEIROS - PESSOA FÍSICA		1.211.01.001.001	3.3.90.36.00	1.000,00		
		OUTROS SERVIÇOS DE TERCEIROS - PESSOA JURÍDICA		1.211.01.001.001	3.3.90.39.00	1.000,00		
		OUTROS AUXÍLIOS FINANCEIROS A PESSOAS FÍSICAS		1.211.01.001.001	3.3.90.48.00	10.000,00		
Aquisição de Veículos, Ambulâncias, UTI Móvel, Móveis e Equipamentos Médico Hospital			10.302.1011.1056.0000					291.000,00
4		DESPESAS DE CAPIT						291.000,00
4		INVESTIMENTOS				291.000,00		
		EQUIPAMENTOS E MATERIAL PERMANENTE		1.211.01.001.001	4.4.90.52.00	1.000,00		
		EQUIPAMENTOS E MATERIAL PERMANENTE		1.215.16.310.016	4.4.90.52.00	90.000,00		
		EQUIPAMENTOS E MATERIAL PERMANENTE		1.220.15.310.015	4.4.90.52.00	200.000,00		
Gestão de Pessoal dos Serviços Hospitalares e Ambulatorial do Município			10.302.1011.2063.0000					141.000,00
3		DESPESAS CORREN'						141.000,00

**PREFEITURA MUNICIPAL DE JACUIPE**

Rua Prefeito Mario Acioly Wanderley, s/n - CNPJ:12247755/0001-74

Orçamento Programa - Exercício de 2019

Page 26

**QUADRO AUXILIAR DE DETALHAMENTO DA DESPESA**

PODER	03	FUNDOS
ORGÃO	01	FUNDO MUNICIPAL DE SAÚDE - FMS
UNIDADE	00	FUNDO MUNICIPAL DE SAÚDE - FMS

Aplicacao Programada	Proj/Ativ	Finalidade	Categoria	Detalhada	TotalGrupo	Total Categ.	Total Func.
F.R. - C.A.							
Gestão de Pessoal dos Serviços Hospitalares e Ambulatorial do Município	10.302.1011.2063.0000						141.000,00
3	DESPESAS CORREN'					141.000,00	
1	PESSOAL E ENCARGOS SOCIAIS				141.000,00		
	CONTRATAÇÃO POR TEMPO DETERMINADO	1.211.01.001.001	3.1.90.04.00	34.000,00			
	CONTRATAÇÃO POR TEMPO DETERMINADO	1.214.08.310.008	3.1.90.04.00	65.000,00			
	OBRIGACOES PATRONAIS	1.211.01.001.001	3.1.90.04.15	20.000,00			
	OBRIGACOES PATRONAIS	1.214.08.310.008	3.1.90.04.15	1.000,00			
	VENCIMENTOS E VANTAGENS FIXAS - PESSOAL CIVIL	1.211.01.001.001	3.1.90.11.00	12.000,00			
	VENCIMENTOS E VANTAGENS FIXAS - PESSOAL CIVIL	1.214.08.310.008	3.1.90.11.00	2.000,00			
	OBRIGAÇÕES PATRONAIS	1.211.01.001.001	3.1.90.13.00	1.000,00			
	OBRIGAÇÕES PATRONAIS	1.214.08.310.008	3.1.90.13.00	2.000,00			
	OBRIGAÇÕES PATRONAIS	1.211.01.001.001	3.1.91.13.00	2.000,00			
	OBRIGAÇÕES PATRONAIS	1.214.08.310.008	3.1.91.13.00	2.000,00			
Manutenção dos Serviços Hospitalares e Ambulatoriais do Município	10.302.1011.2064.0000						131.000,00
3	DESPESAS CORREN'					131.000,00	
3	OUTRAS DESPESAS CORRENTES				131.000,00		
	DIÁRIAS - CIVIL	1.211.01.001.001	3.3.90.14.00	1.000,00			
	MATERIAL DE CONSUMO	1.211.01.001.001	3.3.90.30.00	50.000,00			
	OUTROS SERVIÇOS DE TERCEIROS - PESSOA FÍSICA	1.211.01.001.001	3.3.90.36.00	40.000,00			
	OUTROS SERVIÇOS DE TERCEIROS - PESSOA JURÍDICA	1.211.01.001.001	3.3.90.39.00	40.000,00			
Aquisição de Móveis, Máquinas e Equipamentos Diversos para o CEO	10.302.1012.1057.0000						6.000,00
4	DESPESAS DE CAPIT					6.000,00	
4	INVESTIMENTOS				6.000,00		
	EQUIPAMENTOS E MATERIAL PERMANENTE	1.211.01.001.001	4.4.90.52.00	1.000,00			
	EQUIPAMENTOS E MATERIAL PERMANENTE	1.220.15.310.015	4.4.90.52.00	5.000,00			
Gestão de Pessoal do CEO	10.302.1012.2065.0000						7.500,00
3	DESPESAS CORREN'					7.500,00	
1	PESSOAL E ENCARGOS SOCIAIS				7.500,00		
	CONTRATAÇÃO POR TEMPO DETERMINADO	1.211.01.001.001	3.1.90.04.00	500,00			
	CONTRATAÇÃO POR TEMPO DETERMINADO	1.214.14.310.014	3.1.90.04.00	3.000,00			
	OBRIGACOES PATRONAIS	1.211.01.001.001	3.1.90.04.15	500,00			
	VENCIMENTOS E VANTAGENS FIXAS - PESSOAL CIVIL	1.211.01.001.001	3.1.90.11.00	500,00			
	VENCIMENTOS E VANTAGENS FIXAS - PESSOAL CIVIL	1.214.14.310.014	3.1.90.11.00	2.000,00			
	OBRIGAÇÕES PATRONAIS	1.211.01.001.001	3.1.90.13.00	500,00			
	OBRIGAÇÕES PATRONAIS	1.211.01.001.001	3.1.91.13.00	500,00			
Manutenção das Atividades Gerais do CEO	10.302.1012.2066.0000						2.500,00
3	DESPESAS CORREN'					2.500,00	
3	OUTRAS DESPESAS CORRENTES				2.500,00		
	DIÁRIAS - CIVIL	1.211.01.001.001	3.3.90.14.00	1.000,00			
	MATERIAL DE CONSUMO	1.211.01.001.001	3.3.90.30.00	500,00			
	OUTROS SERVIÇOS DE TERCEIROS - PESSOA FÍSICA	1.211.01.001.001	3.3.90.36.00	500,00			
	OUTROS SERVIÇOS DE TERCEIROS - PESSOA JURÍDICA	1.211.01.001.001	3.3.90.39.00	500,00			
Aquisição de Veículos, Móveis, Máquinas e Equipamentos destinados ao SAMU	10.302.1013.1058.0000						16.000,00
4	DESPESAS DE CAPIT					16.000,00	
4	INVESTIMENTOS				16.000,00		
	EQUIPAMENTOS E MATERIAL PERMANENTE	1.211.01.001.001	4.4.90.52.00	1.000,00			
	EQUIPAMENTOS E MATERIAL PERMANENTE	1.215.16.310.016	4.4.90.52.00	10.000,00			
	EQUIPAMENTOS E MATERIAL PERMANENTE	1.220.15.310.015	4.4.90.52.00	5.000,00			



**PREFEITURA MUNICIPAL DE JACUIPE**

Rua Prefeito Mario Acioly Wanderley, s/n - CNPJ:12247755/0001-74

Orçamento Programa - Exercício de 2019

Page 28

**QUADRO AUXILIAR DE DETALHAMENTO DA DESPESA**

PODER	03	FUNDOS						
ORGÃO	01	FUNDO MUNICIPAL DE SAÚDE - FMS						
UNIDADE	00	FUNDO MUNICIPAL DE SAÚDE - FMS						
Aplicacao Programada		Proj/Ativ	Finalidade	Categoria	Detalhada	TotalGrupo	Total Categ.	Total Func.
			F.R. - C.A.					
Gestão de Pessoal da Vigilância Sanitária		10.304.1017.2071.0000						89.000,00
3	DESPESAS CORREN'						89.000,00	
1	PESSOAL E ENCARGOS SOCIAIS					89.000,00		
	CONTRATAÇÃO POR TEMPO DETERMINADO	1.211.01.001.001	3.1.90.04.00	1.000,00				
	CONTRATAÇÃO POR TEMPO DETERMINADO	1.214.11.310.011	3.1.90.04.00	1.000,00				
	OBRIGACOES PATRONAIS	1.211.01.001.001	3.1.90.04.15	1.000,00				
	OBRIGACOES PATRONAIS	1.214.11.310.011	3.1.90.04.15	1.000,00				
	VENCIMENTOS E VANTAGENS FIXAS - PESSOAL CIVIL	1.211.01.001.001	3.1.90.11.00	60.000,00				
	VENCIMENTOS E VANTAGENS FIXAS - PESSOAL CIVIL	1.214.11.310.011	3.1.90.11.00	11.000,00				
	OBRIGAÇÕES PATRONAIS	1.211.01.001.001	3.1.90.13.00	9.000,00				
	OBRIGAÇÕES PATRONAIS	1.214.11.310.011	3.1.90.13.00	1.000,00				
	OBRIGAÇÕES PATRONAIS	1.211.01.001.001	3.1.91.13.00	3.000,00				
	OBRIGAÇÕES PATRONAIS	1.214.11.310.011	3.1.91.13.00	1.000,00				
Manutenção das Atividades Vinculadas aos Serviços de Vigilância		10.304.1017.2072.0000						7.000,00
3	DESPESAS CORREN'						7.000,00	
3	OUTRAS DESPESAS CORRENTES					7.000,00		
	DIÁRIAS - CIVIL	1.211.01.001.001	3.3.90.14.00	1.000,00				
	MATERIAL DE CONSUMO	1.211.01.001.001	3.3.90.30.00	2.000,00				
	OUTROS SERVIÇOS DE TERCEIROS - PESSOA FÍSICA	1.211.01.001.001	3.3.90.36.00	2.000,00				
	OUTROS SERVIÇOS DE TERCEIROS - PESSOA JURÍDICA	1.211.01.001.001	3.3.90.39.00	2.000,00				
Aquisição de Móveis e Equipamentos para a Epidemiologia e Controle de Doenças Endêmicas		10.305.1018.1061.0000						6.000,00
4	DESPESAS DE CAPIT						6.000,00	
4	INVESTIMENTOS					6.000,00		
	EQUIPAMENTOS E MATERIAL PERMANENTE	1.211.01.001.001	4.4.90.52.00	1.000,00				
	EQUIPAMENTOS E MATERIAL PERMANENTE	1.220.15.310.015	4.4.90.52.00	5.000,00				
Gestão de Pessoal da Epidemiologia e Controle de Doenças Endêmicas		10.305.1018.2073.0000						121.300,00
3	DESPESAS CORREN'						121.300,00	
1	PESSOAL E ENCARGOS SOCIAIS					121.300,00		
	CONTRATAÇÃO POR TEMPO DETERMINADO	1.211.01.001.001	3.1.90.04.00	1.000,00				
	CONTRATAÇÃO POR TEMPO DETERMINADO	1.214.11.310.011	3.1.90.04.00	1.000,00				
	OBRIGACOES PATRONAIS	1.211.01.001.001	3.1.90.04.15	1.000,00				
	OBRIGACOES PATRONAIS	1.214.11.310.011	3.1.90.04.15	1.000,00				
	VENCIMENTOS E VANTAGENS FIXAS - PESSOAL CIVIL	1.211.01.001.001	3.1.90.11.00	46.000,00				
	VENCIMENTOS E VANTAGENS FIXAS - PESSOAL CIVIL	1.214.11.310.011	3.1.90.11.00	56.000,00				
	OBRIGAÇÕES PATRONAIS	1.211.01.001.001	3.1.90.13.00	300,00				
	OBRIGAÇÕES PATRONAIS	1.214.11.310.011	3.1.90.13.00	1.000,00				
	OBRIGAÇÕES PATRONAIS	1.211.01.001.001	3.1.91.13.00	13.000,00				
	OBRIGAÇÕES PATRONAIS	1.214.11.310.011	3.1.91.13.00	1.000,00				
Manutenção das Ações de Epidemiologia e Controle de Doenças Endêmicas		10.305.1018.2074.0000						4.000,00
3	DESPESAS CORREN'						4.000,00	
3	OUTRAS DESPESAS CORRENTES					4.000,00		
	DIÁRIAS - CIVIL	1.211.01.001.001	3.3.90.14.00	1.000,00				
	MATERIAL DE CONSUMO	1.211.01.001.001	3.3.90.30.00	1.000,00				
	OUTROS SERVIÇOS DE TERCEIROS - PESSOA FÍSICA	1.211.01.001.001	3.3.90.36.00	1.000,00				
	OUTROS SERVIÇOS DE TERCEIROS - PESSOA JURÍDICA	1.211.01.001.001	3.3.90.39.00	1.000,00				
Indenizações e Restituições Diversas		28.846.0000.0008.0000						500,00
3	DESPESAS CORREN'						500,00	



**PREFEITURA MUNICIPAL DE JACUIPE**

Rua Prefeito Mario Acioly Wanderley, s/n - CNPJ:12247755/0001-74

Orçamento Programa - Exercício de 2019

Page 30

**QUADRO AUXILIAR DE DETALHAMENTO DA DESPESA**

PODER	03	FUNDOS							
ORGÃO	02	FUNDO MUNICIPAL DE EDUCAÇÃO - FME							
UNIDADE	01	FUNDO MUNICIPAL DE EDUCAÇÃO - FME							
Aplicacao Programada		Proj/Ativ	Finalidade	Categoria	Detalhada	TotalGrupo	Total Categ.	Total Func.	
			F.R. - C.A.						
Aquisição de Móveis, Máquinas e Equipamentos Diversos para o Conselho		12.032.0403.1062.0000						1.000,00	
4		DESPESAS DE CAPIT					1.000,00		
4		INVESTIMENTOS				1.000,00			
		EQUIPAMENTOS E MATERIAL PERMANENTE	1.001.01.001.001	4.4.90.52.00	1.000,00				
Manutenção dos Conselhos de Educação		12.032.0403.2075.0000						4.000,00	
3		DESPESAS CORREN'					4.000,00		
3		OUTRAS DESPESAS CORRENTES				4.000,00			
		DIÁRIAS - CIVIL	1.001.01.001.001	3.3.90.14.00	1.000,00				
		MATERIAL DE CONSUMO	1.001.01.001.001	3.3.90.30.00	1.000,00				
		OUTROS SERVIÇOS DE TERCEIROS - PESSOA FÍSICA	1.001.01.001.001	3.3.90.36.00	1.000,00				
		OUTROS SERVIÇOS DE TERCEIROS - PESSOA JURÍDICA	1.001.01.001.001	3.3.90.39.00	1.000,00				
Manutenção das Atividades Gerais do Fundo Municipal de Educação		12.122.1201.2076.0000						501.700,00	
3		DESPESAS CORREN'					501.700,00		
3		OUTRAS DESPESAS CORRENTES				501.700,00			
		DIÁRIAS - CIVIL	1.001.01.001.001	3.3.90.14.00	2.000,00				
		AUXÍLIO FINANCEIRO A ESTUDANTES	1.001.01.001.001	3.3.90.18.00	1.000,00				
		MATERIAL DE CONSUMO	1.001.01.001.001	3.3.90.30.00	200.000,00				
		MATERIAL DE CONSUMO	1.150.50.001.001	3.3.90.30.00	200,00				
		MATERIAL DE CONSUMO	1.190.57.200.040	3.3.90.30.00	5.000,00				
		PREMIAÇÕES CULTURAIS, ARTÍSTICAS, CIENTÍFICAS, DESPORTI	1.001.01.001.001	3.3.90.31.00	1.000,00				
		MATERIAL, BEM OU SERVIÇO PARA DISTRIBUIÇÃO GRATUITA	1.001.01.001.001	3.3.90.32.00	1.000,00				
		SERVICOS DE CONSULTORIA	1.001.01.001.001	3.3.90.35.00	1.000,00				
		OUTROS SERVIÇOS DE TERCEIROS - PESSOA FÍSICA	1.001.01.001.001	3.3.90.36.00	50.000,00				
		OUTROS SERVIÇOS DE TERCEIROS - PESSOA FÍSICA	1.190.57.200.040	3.3.90.36.00	5.000,00				
		OUTROS SERVIÇOS DE TERCEIROS - PESSOA JURÍDICA	1.001.01.001.001	3.3.90.39.00	228.000,00				
		OUTROS SERVIÇOS DE TERCEIROS - PESSOA JURÍDICA	1.190.57.200.040	3.3.90.39.00	5.000,00				
		CONTRIBUICOES PREVIDENCIARIAS-SERVICOS DE TERCEIROS	1.001.01.001.001	3.3.90.47.18	500,00				
		OUTROS AUXÍLIOS FINANCEIROS A PESSOAS FÍSICAS	1.001.01.001.001	3.3.90.48.00	1.000,00				
		DESPESAS DE EXERCICIOS ANTERIORES	1.001.01.001.001	3.3.90.92.00	500,00				
		INDENIZACOES E RESTITUICOES	1.001.01.001.001	3.3.90.93.00	500,00				
Aperfeiçoamento Pedagógico para os Profissionais da Educação		12.122.1201.2119.0000						17.500,00	
3		DESPESAS CORREN'					17.500,00		
3		OUTRAS DESPESAS CORRENTES				17.500,00			
		MATERIAL DE CONSUMO	1.001.01.001.001	3.3.90.30.00	5.000,00				
		OUTROS SERVIÇOS DE TERCEIROS - PESSOA FÍSICA	1.001.01.001.001	3.3.90.36.00	5.000,00				
		OUTROS SERVIÇOS DE TERCEIROS - PESSOA JURÍDICA	1.001.01.001.001	3.3.90.39.00	5.000,00				
		CONTRIBUICOES PREVIDENCIARIAS-SERVICOS DE TERCEIROS	1.001.01.001.001	3.3.90.47.18	500,00				
		OUTROS AUXÍLIOS FINANCEIROS A PESSOAS FÍSICAS	1.001.01.001.001	3.3.90.48.00	2.000,00				
Aquisição de Veículos, Móveis, Máquinas e Equipamentos Diversos		12.122.1202.1063.0000						5.000,00	
4		DESPESAS DE CAPIT					5.000,00		
4		INVESTIMENTOS				5.000,00			
		EQUIPAMENTOS E MATERIAL PERMANENTE	1.001.01.001.001	4.4.90.52.00	5.000,00				
Manutenção do Programa Nacional de Alimentação Escolar - PNAE		12.306.1203.2077.0000						291.000,00	
3		DESPESAS CORREN'					291.000,00		

**PREFEITURA MUNICIPAL DE JACUIPE**

Rua Prefeito Mario Acioly Wanderley, s/n - CNPJ:12247755/0001-74

Orçamento Programa - Exercício de 2019

Page 31

**QUADRO AUXILIAR DE DETALHAMENTO DA DESPESA**

PODER	03	FUNDOS						
ORGÃO	02	FUNDO MUNICIPAL DE EDUCAÇÃO - FME						
UNIDADE	01	FUNDO MUNICIPAL DE EDUCAÇÃO - FME						
Aplicacao Programada		Proj/Ativ	Finalidade	Categoria	Detalhada	TotalGrupo	Total Categ.	Total Func.
			F.R. - C.A.					
Manutenção do Programa Nacional de Alimentação Escolar - PNAE		12.306.1203.2077.0000						291.000,00
3	3	DESPESAS CORREN'					291.000,00	
	3	OUTRAS DESPESAS CORRENTES				291.000,00		
		MATERIAL DE CONSUMO	1.111.01.001.001	3.3.90.30.00	5.000,00			
		MATERIAL DE CONSUMO	1.120.20.200.020	3.3.90.30.00	5.000,00			
		MATERIAL DE CONSUMO	1.122.22.200.022	3.3.90.30.00	271.000,00			
		OUTROS SERVIÇOS DE TERCEIROS - PESSOA FÍSICA	1.122.22.200.022	3.3.90.36.00	5.000,00			
		OUTROS SERVIÇOS DE TERCEIROS - PESSOA JURÍDICA	1.122.22.200.022	3.3.90.39.00	5.000,00			
Aquisição e/ou Desapropriação de Imóveis destinado as Atividades do Ensino		12.361.0408.1072.0000						5.000,00
4	4	DESPESAS DE CAPIT					5.000,00	
	4	INVESTIMENTOS				5.000,00		
		AQUISIÇÃO DE IMÓVEIS	1.111.01.001.001	4.4.90.61.00	5.000,00			
Aquisição de Veículos, Móveis, Máquinas e Equipamentos Diversos		12.361.1204.1064.0000						8.000,00
4	4	DESPESAS DE CAPIT					8.000,00	
	4	INVESTIMENTOS				8.000,00		
		EQUIPAMENTOS E MATERIAL PERMANENTE	1.111.01.001.001	4.4.90.52.00	5.000,00			
		EQUIPAMENTOS E MATERIAL PERMANENTE	1.123.23.200.023	4.4.90.52.00	3.000,00			
Manutenção do Programa Nacion. de Transport. Escolar - PNATE		12.361.1204.2078.0000						121.500,00
3	3	DESPESAS CORREN'					121.500,00	
	3	OUTRAS DESPESAS CORRENTES				121.500,00		
		MATERIAL DE CONSUMO	1.111.01.001.001	3.3.90.30.00	5.000,00			
		MATERIAL DE CONSUMO	1.123.23.200.023	3.3.90.30.00	5.000,00			
		OUTROS SERVIÇOS DE TERCEIROS - PESSOA FÍSICA	1.111.01.001.001	3.3.90.36.00	5.000,00			
		OUTROS SERVIÇOS DE TERCEIROS - PESSOA FÍSICA	1.123.23.200.023	3.3.90.36.00	2.000,00			
		OUTROS SERVIÇOS DE TERCEIROS - PESSOA JURÍDICA	1.111.01.001.001	3.3.90.39.00	5.000,00			
		OUTROS SERVIÇOS DE TERCEIROS - PESSOA JURÍDICA	1.120.20.200.020	3.3.90.39.00	30.000,00			
		OUTROS SERVIÇOS DE TERCEIROS - PESSOA JURÍDICA	1.123.23.200.023	3.3.90.39.00	65.000,00			
		CONTRIBUICOES PREVIDENCIARIAS-SERVICOS DE TERCEIROS	1.111.01.001.001	3.3.90.47.18	500,00			
		CONTRIBUICOES PREVIDENCIARIAS-SERVICOS DE TERCEIROS	1.120.20.200.020	3.3.90.47.18	2.000,00			
		CONTRIBUICOES PREVIDENCIARIAS-SERVICOS DE TERCEIROS	1.123.23.200.023	3.3.90.47.18	2.000,00			
Apoio ao Transporte Escolar - Estado		12.361.1204.2118.0000						252.000,00
3	3	DESPESAS CORREN'					252.000,00	
	3	OUTRAS DESPESAS CORRENTES				252.000,00		
		MATERIAL DE CONSUMO	1.190.38.200.038	3.3.90.30.00	1.000,00			
		OUTROS SERVIÇOS DE TERCEIROS - PESSOA FÍSICA	1.190.38.200.038	3.3.90.36.00	1.000,00			
		OUTROS SERVIÇOS DE TERCEIROS - PESSOA JURÍDICA	1.190.38.200.038	3.3.90.39.00	250.000,00			
Aquisição de Veículos, Móveis, Máquinas e Equipamentos Diversos		12.361.1205.1065.0000						205.000,00
4	4	DESPESAS DE CAPIT					205.000,00	
	4	INVESTIMENTOS				205.000,00		
		EQUIPAMENTOS E MATERIAL PERMANENTE	1.111.01.001.001	4.4.90.52.00	5.000,00			
		EQUIPAMENTOS E MATERIAL PERMANENTE	1.124.24.200.024	4.4.90.52.00	200.000,00			
Construção da Escola no Assentamento Boa Vista		12.361.1206.1066.0000						250.000,00
4	4	DESPESAS DE CAPIT					250.000,00	



**PREFEITURA MUNICIPAL DE JACUIPE**

Rua Prefeito Mario Acioly Wanderley, s/n - CNPJ:12247755/0001-74

Orçamento Programa - Exercício de 2019

Page 32

**QUADRO AUXILIAR DE DETALHAMENTO DA DESPESA**

PODER	03	FUNDOS						
ORGÃO	02	FUNDO MUNICIPAL DE EDUCAÇÃO - FME						
UNIDADE	01	FUNDO MUNICIPAL DE EDUCAÇÃO - FME						
Aplicacao Programada		Proj/Ativ	Finalidade	Categoria	Detalhada	TotalGrupo	Total Categ.	Total Func.
			F.R. - C.A.					
Construção da Escola no Assentamento Boa Vista		12.361.1206.1066.0000						250.000,00
4		DESPESAS DE CAPIT					250.000,00	
4		INVESTIMENTOS				250.000,00		
		OBRAS E INSTALAÇÕES	1.111.01.001.001	4.4.90.51.00	100.000,00			
		OBRAS E INSTALAÇÕES	1.124.24.200.024	4.4.90.51.00	100.000,00			
		OBRAS E INSTALAÇÕES	1.125.26.200.026	4.4.90.51.00	50.000,00			
Construção de Quadra Poliesportiva na Escola do Assentamento Boa Vista		12.361.1206.1067.0000						110.000,00
4		DESPESAS DE CAPIT					110.000,00	
4		INVESTIMENTOS				110.000,00		
		OBRAS E INSTALAÇÕES	1.111.01.001.001	4.4.90.51.00	10.000,00			
		OBRAS E INSTALAÇÕES	1.125.26.200.026	4.4.90.51.00	100.000,00			
Construção de Quadra Poliesportiva e Ginásio de Esporte para o Ensino		12.361.1206.1068.0000						110.000,00
4		DESPESAS DE CAPIT					110.000,00	
4		INVESTIMENTOS				110.000,00		
		OBRAS E INSTALAÇÕES	1.111.01.001.001	4.4.90.51.00	10.000,00			
		OBRAS E INSTALAÇÕES	1.125.26.200.026	4.4.90.51.00	100.000,00			
Manutenção do Programa Dinheiro Direto na Escola - PDDE		12.361.1207.2080.0000						13.000,00
3		DESPESAS CORREN'					13.000,00	
3		OUTRAS DESPESAS CORRENTES				13.000,00		
		MATERIAL DE CONSUMO	1.111.01.001.001	3.3.90.30.00	1.000,00			
		MATERIAL DE CONSUMO	1.121.21.200.021	3.3.90.30.00	5.000,00			
		OUTROS SERVIÇOS DE TERCEIROS - PESSOA FÍSICA	1.111.01.001.001	3.3.90.36.00	1.000,00			
		OUTROS SERVIÇOS DE TERCEIROS - PESSOA FÍSICA	1.121.21.200.021	3.3.90.36.00	2.000,00			
		OUTROS SERVIÇOS DE TERCEIROS - PESSOA JURÍDICA	1.111.01.001.001	3.3.90.39.00	1.000,00			
		OUTROS SERVIÇOS DE TERCEIROS - PESSOA JURÍDICA	1.121.21.200.021	3.3.90.39.00	3.000,00			
Apoio ao Transporte Universitário		12.364.1213.2121.0000						252.000,00
3		DESPESAS CORREN'					252.000,00	
3		OUTRAS DESPESAS CORRENTES				252.000,00		
		MATERIAL DE CONSUMO	1.001.01.001.001	3.3.90.30.00	2.000,00			
		OUTROS SERVIÇOS DE TERCEIROS - PESSOA JURÍDICA	1.001.01.001.001	3.3.90.39.00	250.000,00			
Aquisição de Veículos, Móveis, Máquinas e Equipamentos Diversos para Creches		12.365.1211.1069.0000						160.000,00
4		DESPESAS DE CAPIT					160.000,00	
4		INVESTIMENTOS				160.000,00		
		EQUIPAMENTOS E MATERIAL PERMANENTE	1.111.01.001.001	4.4.90.52.00	5.000,00			
		EQUIPAMENTOS E MATERIAL PERMANENTE	1.124.25.200.025	4.4.90.52.00	155.000,00			
Manutenção das Creches		12.365.1211.2081.0000						30.000,00
3		DESPESAS CORREN'					30.000,00	
3		OUTRAS DESPESAS CORRENTES				30.000,00		
		MATERIAL DE CONSUMO	1.111.01.001.001	3.3.90.30.00	5.000,00			
		MATERIAL DE CONSUMO	1.124.25.200.025	3.3.90.30.00	5.000,00			
		OUTROS SERVIÇOS DE TERCEIROS - PESSOA FÍSICA	1.111.01.001.001	3.3.90.36.00	5.000,00			
		OUTROS SERVIÇOS DE TERCEIROS - PESSOA FÍSICA	1.124.25.200.025	3.3.90.36.00	5.000,00			
		OUTROS SERVIÇOS DE TERCEIROS - PESSOA JURÍDICA	1.111.01.001.001	3.3.90.39.00	5.000,00			
		OUTROS SERVIÇOS DE TERCEIROS - PESSOA JURÍDICA	1.124.25.200.025	3.3.90.39.00	5.000,00			
Manutenção do Programa Brasil Alfabetizado		12.366.1208.2082.0000						3.000,00



**PREFEITURA MUNICIPAL DE JACUIPE**

Rua Prefeito Mario Acioly Wanderley, s/n - CNPJ:12247755/0001-74

Orçamento Programa - Exercício de 2019

Page 34

**QUADRO AUXILIAR DE DETALHAMENTO DA DESPESA**

PODER	03	FUNDOS						
ORGÃO	02	FUNDO MUNICIPAL DE EDUCAÇÃO - FME						
UNIDADE	02	FUNDEB						
Aplicacao Programada		Proj/Ativ	Finalidade	Categoria	Detalhada	TotalGrupo	Total Categ.	Total Func.
			F.R. - C.A.					
Construção, Ampliação e Reforma de Unidades do Ensino no Município		12.361.1206.1070.0000						200.000,00
4	4	DESPESAS DE CAPIT INVESTIMENTOS				200.000,00	200.000,00	
		OBRAS E INSTALAÇÕES	1.111.01.001.001	4.4.90.51.00	100.000,00			
		OBRAS E INSTALAÇÕES	1.124.24.200.024	4.4.90.51.00	50.000,00			
		OBRAS E INSTALAÇÕES	1.125.26.200.026	4.4.90.51.00	50.000,00			
Construção, Ampliação e Reforma de Escolas		12.361.1206.1071.0000						105.000,00
4	4	DESPESAS DE CAPIT INVESTIMENTOS				105.000,00	105.000,00	
		OBRAS E INSTALAÇÕES	1.111.01.001.001	4.4.90.51.00	5.000,00			
		OBRAS E INSTALAÇÕES	1.124.24.200.024	4.4.90.51.00	50.000,00			
		OBRAS E INSTALAÇÕES	1.125.26.200.026	4.4.90.51.00	50.000,00			
Aquisição de Veículos, Móveis, Máquinas e Equipamentos Diversos, destinados ao Ensino		12.361.1209.1073.0000						125.000,00
4	4	DESPESAS DE CAPIT INVESTIMENTOS				125.000,00	125.000,00	
		EQUIPAMENTOS E MATERIAL PERMANENTE	1.111.01.001.001	4.4.90.52.00	5.000,00			
		EQUIPAMENTOS E MATERIAL PERMANENTE	1.113.18.250.018	4.4.90.52.00	100.000,00			
		EQUIPAMENTOS E MATERIAL PERMANENTE	1.120.20.200.020	4.4.90.52.00	20.000,00			
Manutenção das Atividades Gerais do Ensino Fundamental		12.361.1209.2083.0000						1.257.000,00
3	3	DESPESAS CORREN' OUTRAS DESPESAS CORRENTES				1.251.500,00	1.257.000,00	
	1	PESSOAL E ENCARGOS SOCIAIS				5.500,00		
		VENCIMENTOS E VANTAGENS FIXAS - PESSOAL CIVIL	1.151.51.250.002	3.1.90.11.00	5.500,00			
	3	OUTRAS DESPESAS CORRENTES				1.251.500,00		
		MATERIAL DE CONSUMO	1.111.01.001.001	3.3.90.30.00	45.000,00			
		MATERIAL DE CONSUMO	1.113.18.250.018	3.3.90.30.00	360.000,00			
		MATERIAL DE CONSUMO	1.120.20.200.020	3.3.90.30.00	50.000,00			
		MATERIAL DE CONSUMO	1.190.57.200.040	3.3.90.30.00	5.000,00			
		OUTROS SERVIÇOS DE TERCEIROS - PESSOA FÍSICA	1.111.01.001.001	3.3.90.36.00	5.000,00			
		OUTROS SERVIÇOS DE TERCEIROS - PESSOA FÍSICA	1.113.18.250.018	3.3.90.36.00	100.000,00			
		OUTROS SERVIÇOS DE TERCEIROS - PESSOA FÍSICA	1.120.20.200.020	3.3.90.36.00	50.000,00			
		OUTROS SERVIÇOS DE TERCEIROS - PESSOA FÍSICA	1.190.57.200.040	3.3.90.36.00	5.000,00			
		OUTROS SERVIÇOS DE TERCEIROS - PESSOA JURÍDICA	1.111.01.001.001	3.3.90.39.00	5.000,00			
		OUTROS SERVIÇOS DE TERCEIROS - PESSOA JURÍDICA	1.113.18.250.018	3.3.90.39.00	550.000,00			
		OUTROS SERVIÇOS DE TERCEIROS - PESSOA JURÍDICA	1.120.20.200.020	3.3.90.39.00	50.000,00			
		OUTROS SERVIÇOS DE TERCEIROS - PESSOA JURÍDICA	1.190.57.200.040	3.3.90.39.00	5.000,00			
		CONTRIBUICOES PREVIDENCIARIAS-SERVICOS DE TERCEIROS	1.111.01.001.001	3.3.90.47.18	500,00			
		CONTRIBUICOES PREVIDENCIARIAS-SERVICOS DE TERCEIROS	1.113.18.250.018	3.3.90.47.18	20.000,00			
		DESPESAS DE EXERCICIOS ANTERIORES	1.111.01.001.001	3.3.90.92.00	500,00			
		INDENIZACOES E RESTITUICOES	1.111.01.001.001	3.3.90.93.00	500,00			
Aquisição de Material Didático-Escolares		12.361.1209.2084.0000						30.000,00
3	3	DESPESAS CORREN' OUTRAS DESPESAS CORRENTES				30.000,00	30.000,00	
		MATERIAL DE CONSUMO	1.111.01.001.001	3.3.90.30.00	5.000,00			
		MATERIAL DE CONSUMO	1.113.18.250.018	3.3.90.30.00	20.000,00			
		MATERIAL, BEM OU SERVIÇO PARA DISTRIBUIÇÃO GRATUITA	1.111.01.001.001	3.3.90.32.00	5.000,00			
Gestão Administrativa de Pessoal do Fundeb - 60%		12.361.1210.2085.0000						5.439.200,00
3	3	DESPESAS CORREN'				5.439.200,00	5.439.200,00	

**PREFEITURA MUNICIPAL DE JACUIPE**

Rua Prefeito Mario Acioly Wanderley, s/n - CNPJ:12247755/0001-74

Orçamento Programa - Exercício de 2019

Page 35

**QUADRO AUXILIAR DE DETALHAMENTO DA DESPESA**

PODER	03	FUNDOS
ORGÃO	02	FUNDO MUNICIPAL DE EDUCAÇÃO - FME
UNIDADE	02	FUNDEB

Aplicacao Programada	Proj/Ativ	Finalidade	Categoria	Detalhada	TotalGrupo	Total Categ.	Total Func.
		F.R. - C.A.					

Gestão Administrativa de Pessoal do Fundeb - 60%	12.361.1210.2085.0000						5.439.200,00
3	DESPESAS CORREN'					5.439.200,00	
1	PESSOAL E ENCARGOS SOCIAIS				5.439.200,00		
	CONTRATAÇÃO POR TEMPO DETERMINADO	1.111.01.001.001	3.1.90.04.00	200.000,00			
	CONTRATAÇÃO POR TEMPO DETERMINADO	1.112.17.250.017	3.1.90.04.00	471.200,00			
	CONTRATAÇÃO POR TEMPO DETERMINADO	1.114.19.250.019	3.1.90.04.00	80.000,00			
	CONTRATAÇÃO POR TEMPO DETERMINADO	1.190.57.200.040	3.1.90.04.00	5.000,00			
	OBRIGACOES PATRONAIS	1.111.01.001.001	3.1.90.04.15	141.000,00			
	OBRIGACOES PATRONAIS	1.112.17.250.017	3.1.90.04.15	50.000,00			
	OBRIGACOES PATRONAIS	1.114.19.250.019	3.1.90.04.15	20.000,00			
	OBRIGACOES PATRONAIS	1.190.57.200.040	3.1.90.04.15	5.000,00			
	VENCIMENTOS E VANTAGENS FIXAS - PESSOAL CIVIL	1.111.01.001.001	3.1.90.11.00	1.000,00			
	VENCIMENTOS E VANTAGENS FIXAS - PESSOAL CIVIL	1.112.17.250.017	3.1.90.11.00	3.411.800,00			
	VENCIMENTOS E VANTAGENS FIXAS - PESSOAL CIVIL	1.114.19.250.019	3.1.90.11.00	544.200,00			
	VENCIMENTOS E VANTAGENS FIXAS - PESSOAL CIVIL	1.190.57.200.040	3.1.90.11.00	5.000,00			
	OBRIGAÇÕES PATRONAIS	1.111.01.001.001	3.1.90.13.00	5.000,00			
	OBRIGAÇÕES PATRONAIS	1.112.17.250.017	3.1.90.13.00	10.000,00			
	DESPESAS DE EXERCÍCIOS ANTERIORES	1.111.01.001.001	3.1.90.92.00	500,00			
	INDENIZAÇÕES E RESTITUIÇÕES TRABALHISTAS	1.111.01.001.001	3.1.90.94.00	500,00			
	OBRIGAÇÕES PATRONAIS	1.111.01.001.001	3.1.91.13.00	389.000,00			
	OBRIGAÇÕES PATRONAIS	1.112.17.250.017	3.1.91.13.00	80.000,00			
	OBRIGAÇÕES PATRONAIS	1.114.19.250.019	3.1.91.13.00	20.000,00			

Gestão Administrativa de Pessoal do Fundeb - 40%	12.361.1210.2086.0000						2.184.800,00
3	DESPESAS CORREN'					2.184.800,00	
1	PESSOAL E ENCARGOS SOCIAIS				2.184.800,00		
	CONTRATAÇÃO POR TEMPO DETERMINADO	1.111.01.001.001	3.1.90.04.00	1.000,00			
	CONTRATAÇÃO POR TEMPO DETERMINADO	1.113.18.250.018	3.1.90.04.00	255.000,00			
	CONTRATAÇÃO POR TEMPO DETERMINADO	1.115.19.250.020	3.1.90.04.00	2.800,00			
	CONTRATAÇÃO POR TEMPO DETERMINADO	1.190.57.200.040	3.1.90.04.00	5.000,00			
	OBRIGACOES PATRONAIS	1.111.01.001.001	3.1.90.04.15	72.000,00			
	OBRIGACOES PATRONAIS	1.113.18.250.018	3.1.90.04.15	1.000,00			
	OBRIGACOES PATRONAIS	1.190.57.200.040	3.1.90.04.15	5.000,00			
	VENCIMENTOS E VANTAGENS FIXAS - PESSOAL CIVIL	1.111.01.001.001	3.1.90.11.00	50.000,00			
	VENCIMENTOS E VANTAGENS FIXAS - PESSOAL CIVIL	1.113.18.250.018	3.1.90.11.00	1.060.000,00			
	VENCIMENTOS E VANTAGENS FIXAS - PESSOAL CIVIL	1.115.19.250.020	3.1.90.11.00	400.000,00			
	VENCIMENTOS E VANTAGENS FIXAS - PESSOAL CIVIL	1.151.51.250.002	3.1.90.11.00	1.000,00			
	VENCIMENTOS E VANTAGENS FIXAS - PESSOAL CIVIL	1.190.57.200.040	3.1.90.11.00	5.000,00			
	OBRIGAÇÕES PATRONAIS	1.111.01.001.001	3.1.90.13.00	1.000,00			
	OBRIGAÇÕES PATRONAIS	1.113.18.250.018	3.1.90.13.00	1.000,00			
	DESPESAS DE EXERCÍCIOS ANTERIORES	1.111.01.001.001	3.1.90.92.00	500,00			
	INDENIZAÇÕES E RESTITUIÇÕES TRABALHISTAS	1.111.01.001.001	3.1.90.94.00	500,00			
	OBRIGAÇÕES PATRONAIS	1.111.01.001.001	3.1.91.13.00	184.000,00			
	OBRIGAÇÕES PATRONAIS	1.113.18.250.018	3.1.91.13.00	100.000,00			
	OBRIGAÇÕES PATRONAIS	1.115.19.250.020	3.1.91.13.00	40.000,00			

Construção, Reforma e/ou Ampliação de Unidades de Educação Infantil	12.365.1206.1074.0000						105.000,00
4	DESPESAS DE CAPIT					105.000,00	
4	INVESTIMENTOS				105.000,00		
	OBRAS E INSTALAÇÕES	1.111.01.001.001	4.4.90.51.00	5.000,00			
	OBRAS E INSTALAÇÕES	1.113.18.250.018	4.4.90.51.00	50.000,00			
	OBRAS E INSTALAÇÕES	1.125.26.200.026	4.4.90.51.00	50.000,00			

Construção de Creches	12.365.1206.1075.0000						440.000,00
4	DESPESAS DE CAPIT					440.000,00	

**PREFEITURA MUNICIPAL DE JACUIPE**

Rua Prefeito Mario Acioly Wanderley, s/n - CNPJ:12247755/0001-74

Orçamento Programa - Exercício de 2019

Page 36

**QUADRO AUXILIAR DE DETALHAMENTO DA DESPESA**

PODER	03	FUNDOS
ORGÃO	02	FUNDO MUNICIPAL DE EDUCAÇÃO - FME
UNIDADE	02	FUNDEB

Aplicacao Programada	Proj/Ativ	Finalidade	Categoria	Detalhada	TotalGrupo	Total Categ.	Total Func.
F.R. - C.A.							
Construção de Creches	12.365.1206.1075.0000						440.000,00
4	DESPESAS DE CAPIT					440.000,00	
4	INVESTIMENTOS				440.000,00		
	OBRAS E INSTALAÇÕES	1.111.01.001.001	4.4.90.51.00	10.000,00			
	OBRAS E INSTALAÇÕES	1.113.18.250.018	4.4.90.51.00	50.000,00			
	OBRAS E INSTALAÇÕES	1.124.25.200.025	4.4.90.51.00	80.000,00			
	OBRAS E INSTALAÇÕES	1.125.26.200.026	4.4.90.51.00	300.000,00			
Manutenção das Atividades Gerais do Ensino Infantil	12.365.1209.2087.0000						178.000,00
3	DESPESAS CORREN'					178.000,00	
3	OUTRAS DESPESAS CORRENTES				178.000,00		
	MATERIAL DE CONSUMO	1.111.01.001.001	3.3.90.30.00	1.000,00			
	MATERIAL DE CONSUMO	1.113.18.250.018	3.3.90.30.00	2.000,00			
	OUTROS SERVIÇOS DE TERCEIROS - PESSOA FÍSICA	1.111.01.001.001	3.3.90.36.00	1.000,00			
	OUTROS SERVIÇOS DE TERCEIROS - PESSOA FÍSICA	1.113.18.250.018	3.3.90.36.00	10.000,00			
	OUTROS SERVIÇOS DE TERCEIROS - PESSOA JURÍDICA	1.111.01.001.001	3.3.90.39.00	1.000,00			
	OUTROS SERVIÇOS DE TERCEIROS - PESSOA JURÍDICA	1.113.18.250.018	3.3.90.39.00	2.000,00			
	CONTRIBUICOES PREVIDENCIARIAS-SERVICOS DE TERCEIROS	1.113.18.250.018	3.3.90.47.18	1.000,00			
	OUTROS AUXÍLIOS FINANCEIROS A PESSOAS FÍSICAS	1.111.01.001.001	3.3.90.48.00	160.000,00			
Gestão de Pessoal do Ensino Infantil - 60%	12.365.1210.2088.0000						6.000,00
3	DESPESAS CORREN'					6.000,00	
1	PESSOAL E ENCARGOS SOCIAIS				6.000,00		
	CONTRATAÇÃO POR TEMPO DETERMINADO	1.111.01.001.001	3.1.90.04.00	1.000,00			
	OBRIGACOES PATRONAIS	1.111.01.001.001	3.1.90.04.15	1.000,00			
	VENCIMENTOS E VANTAGENS FIXAS - PESSOAL CIVIL	1.111.01.001.001	3.1.90.11.00	1.000,00			
	OBRIGAÇÕES PATRONAIS	1.111.01.001.001	3.1.90.13.00	1.000,00			
	OUTRAS DESPESAS VARIÁVEIS - PESSOAL CIVIL	1.111.01.001.001	3.1.90.16.00	1.000,00			
	OBRIGAÇÕES PATRONAIS	1.111.01.001.001	3.1.91.13.00	1.000,00			
Gestão de Pessoal do Ensino Infantil - 40%	12.365.1210.2089.0000						5.000,00
3	DESPESAS CORREN'					5.000,00	
1	PESSOAL E ENCARGOS SOCIAIS				5.000,00		
	CONTRATAÇÃO POR TEMPO DETERMINADO	1.111.01.001.001	3.1.90.04.00	1.000,00			
	OBRIGACOES PATRONAIS	1.111.01.001.001	3.1.90.04.15	1.000,00			
	OBRIGAÇÕES PATRONAIS	1.111.01.001.001	3.1.90.13.00	1.000,00			
	OUTRAS DESPESAS VARIÁVEIS - PESSOAL CIVIL	1.111.01.001.001	3.1.90.16.00	1.000,00			
	OBRIGAÇÕES PATRONAIS	1.111.01.001.001	3.1.91.13.00	1.000,00			
Gestão Administrativa de Pessoal do EJA (60%)	12.366.1210.2090.0000						5.000,00
3	DESPESAS CORREN'					5.000,00	
1	PESSOAL E ENCARGOS SOCIAIS				5.000,00		
	CONTRATAÇÃO POR TEMPO DETERMINADO	1.111.01.001.001	3.1.90.04.00	1.000,00			
	OBRIGACOES PATRONAIS	1.111.01.001.001	3.1.90.04.15	1.000,00			
	VENCIMENTOS E VANTAGENS FIXAS - PESSOAL CIVIL	1.111.01.001.001	3.1.90.11.00	1.000,00			
	OBRIGAÇÕES PATRONAIS	1.111.01.001.001	3.1.90.13.00	1.000,00			
	OBRIGAÇÕES PATRONAIS	1.111.01.001.001	3.1.91.13.00	1.000,00			
Gestão Administrativa de Pessoal do EJA (40%)	12.366.1210.2091.0000						5.000,00
3	DESPESAS CORREN'					5.000,00	
1	PESSOAL E ENCARGOS SOCIAIS				5.000,00		
	CONTRATAÇÃO POR TEMPO DETERMINADO	1.111.01.001.001	3.1.90.04.00	1.000,00			
	OBRIGACOES PATRONAIS	1.111.01.001.001	3.1.90.04.15	1.000,00			
	VENCIMENTOS E VANTAGENS FIXAS - PESSOAL CIVIL	1.111.01.001.001	3.1.90.11.00	1.000,00			
	OBRIGAÇÕES PATRONAIS	1.111.01.001.001	3.1.90.13.00	1.000,00			
	OBRIGAÇÕES PATRONAIS	1.111.01.001.001	3.1.91.13.00	1.000,00			



**PREFEITURA MUNICIPAL DE JACUIPE**

Rua Prefeito Mario Acioly Wanderley, s/n - CNPJ:12247755/0001-74

Orçamento Programa - Exercício de 2019

Page 38

**QUADRO AUXILIAR DE DETALHAMENTO DA DESPESA**

PODER	03	FUNDOS							
ORGÃO	03	FUNDO MUNICIPAL DE ASSISTÊNCIA SOCIAL - FMAS							
UNIDADE	00	FUNDO MUNICIPAL DE ASSISTÊNCIA SOCIAL - FMAS							
Aplicacao Programada	Proj/Ativ	Finalidade	Categoria	Detalhada	TotalGrupo	Total Categ.	Total Func.		
			F.R. - C.A.						
Aquisição de Móveis, Máquinas e Equipamentos Diversos	08.032.0403.1076.0000						1.000,00	1.000,00	
4	DESPESAS DE CAPIT						1.000,00		
4	INVESTIMENTOS				1.000,00				
	EQUIPAMENTOS E MATERIAL PERMANENTE	1.001.01.001.001	4.4.90.52.00	1.000,00					
Apoio aos Conselhos Municipais da Assistência Social	08.032.0403.2092.0000						4.000,00	4.000,00	
3	DESPESAS CORREN'						4.000,00		
3	OUTRAS DESPESAS CORRENTES				4.000,00				
	DIÁRIAS - CIVIL	1.001.01.001.001	3.3.90.14.00	1.000,00					
	MATERIAL DE CONSUMO	1.001.01.001.001	3.3.90.30.00	1.000,00					
	OUTROS SERVIÇOS DE TERCEIROS - PESSOA FÍSICA	1.001.01.001.001	3.3.90.36.00	1.000,00					
	OUTROS SERVIÇOS DE TERCEIROS - PESSOA JURÍDICA	1.001.01.001.001	3.3.90.39.00	1.000,00					
Aquisição e/ou Desapropriação de Imóveis do Fundo Municipal de Assistência Social	08.122.0408.1077.0000							1.000,00	
4	DESPESAS DE CAPIT						1.000,00		
4	INVESTIMENTOS				1.000,00				
	AQUISIÇÃO DE IMÓVEIS	1.001.01.001.001	4.4.90.61.00	1.000,00					
Gestão de Pessoal do FMAS	08.122.0804.2093.0000						224.000,00	224.000,00	
3	DESPESAS CORREN'						224.000,00		
1	PESSOAL E ENCARGOS SOCIAIS				224.000,00				
	CONTRATAÇÃO POR TEMPO DETERMINADO	1.001.01.001.001	3.1.90.04.00	70.000,00					
	OBRIGACOES PATRONAIS	1.001.01.001.001	3.1.90.04.15	15.000,00					
	VENCIMENTOS E VANTAGENS FIXAS - PESSOAL CIVIL	1.001.01.001.001	3.1.90.11.00	110.000,00					
	OBRIGAÇÕES PATRONAIS	1.001.01.001.001	3.1.90.13.00	22.000,00					
	DESPESAS DE EXERCICIOS ANTERIORES	1.001.01.001.001	3.1.90.92.00	500,00					
	INDENIZAÇÕES E RESTITUIÇÕES TRABALHISTAS	1.001.01.001.001	3.1.90.94.00	500,00					
	OBRIGAÇÕES PATRONAIS	1.001.01.001.001	3.1.91.13.00	6.000,00					
Manutenção das Atividades Gerais do FMAS	08.122.0804.2094.0000						210.500,00	210.500,00	
3	DESPESAS CORREN'						210.500,00		
3	OUTRAS DESPESAS CORRENTES				210.500,00				
	DIÁRIAS - CIVIL	1.001.01.001.001	3.3.90.14.00	3.000,00					
	MATERIAL DE CONSUMO	1.001.01.001.001	3.3.90.30.00	104.000,00					
	OUTROS SERVIÇOS DE TERCEIROS - PESSOA FÍSICA	1.001.01.001.001	3.3.90.36.00	20.000,00					
	OUTROS SERVIÇOS DE TERCEIROS - PESSOA JURÍDICA	1.001.01.001.001	3.3.90.39.00	80.000,00					
	CONTRIBUICOES PREVIDENCIARIAS-SERVICOS DE TERCEIROS	1.001.01.001.001	3.3.90.47.18	500,00					
	OUTROS AUXÍLIOS FINANCEIROS A PESSOAS FÍSICAS	1.001.01.001.001	3.3.90.48.00	2.000,00					
	DESPESAS DE EXERCICIOS ANTERIORES	1.001.01.001.001	3.3.90.92.00	500,00					
	INDENIZACOES E RESTITUICOES	1.001.01.001.001	3.3.90.93.00	500,00					
Aquisição de Veículos, Móveis, Máquinas e Equipamentos Diversos	08.122.0805.1078.0000							31.000,00	
4	DESPESAS DE CAPIT						31.000,00		
4	INVESTIMENTOS				31.000,00				
	EQUIPAMENTOS E MATERIAL PERMANENTE	1.001.01.001.001	4.4.90.52.00	1.000,00					
	EQUIPAMENTOS E MATERIAL PERMANENTE	1.312.39.510.039	4.4.90.52.00	30.000,00					
Concessão de Subvenções a Entidades de Assistência Social	08.130.0803.1079.0000							1.000,00	
4	DESPESAS DE CAPIT						1.000,00		
4	INVESTIMENTOS				1.000,00				
	AUXILIOS	1.001.01.001.001	4.4.50.42.00	1.000,00					
Concessão de Subvenções a Entidades de Assistência	08.130.0803.2095.0000							1.000,00	

**PREFEITURA MUNICIPAL DE JACUIPE**

Rua Prefeito Mario Acioly Wanderley, s/n - CNPJ:12247755/0001-74

Orçamento Programa - Exercício de 2019

Page 39

**QUADRO AUXILIAR DE DETALHAMENTO DA DESPESA**

PODER	03	FUNDOS						
ORGÃO	03	FUNDO MUNICIPAL DE ASSISTÊNCIA SOCIAL - FMAS						
UNIDADE	00	FUNDO MUNICIPAL DE ASSISTÊNCIA SOCIAL - FMAS						
Aplicacao Programada		Proj/Ativ	Finalidade	Categoria	Detalhada	TotalGrupo	Total Categ.	Total Func.
			F.R. - C.A.					
Social								
3	3	DESPESAS CORREN'					1.000,00	
	3	OUTRAS DESPESAS CORRENTES				1.000,00		
		SUBVENCOES SOCIAIS	1.001.01.001.001	3.3.50.43.00	1.000,00			
Manutenção das Atividades do Piso de Transição de Média Complexidade (Portador de deficiência)			08.242.0808.2098.0000					3.000,00
3	3	DESPESAS CORREN'					3.000,00	
	3	OUTRAS DESPESAS CORRENTES				3.000,00		
		MATERIAL DE CONSUMO	1.001.01.001.001	3.3.90.30.00	1.000,00			
		OUTROS SERVIÇOS DE TERCEIROS - PESSOA FÍSICA	1.001.01.001.001	3.3.90.36.00	1.000,00			
		OUTROS SERVIÇOS DE TERCEIROS - PESSOA JURÍDICA	1.001.01.001.001	3.3.90.39.00	1.000,00			
Aquisição de Móveis, Máquinas e Equipamentos Diversos para o Conselho Tutelar			08.243.0802.1080.0000					5.000,00
4	4	DESPESAS DE CAPIT					5.000,00	
	4	INVESTIMENTOS				5.000,00		
		EQUIPAMENTOS E MATERIAL PERMANENTE	1.001.01.001.001	4.4.90.52.00	5.000,00			
Gestão de Pessoal do Conselho Tutelar			08.243.0802.2096.0000					78.000,00
3	3	DESPESAS CORREN'					78.000,00	
	1	PESSOAL E ENCARGOS SOCIAIS				78.000,00		
		CONTRATAÇÃO POR TEMPO DETERMINADO	1.001.01.001.001	3.1.90.04.00	1.000,00			
		OBRIGACOES PATRONAIS	1.001.01.001.001	3.1.90.04.15	1.000,00			
		VENCIMENTOS E VANTAGENS FIXAS - PESSOAL CIVIL	1.001.01.001.001	3.1.90.11.00	60.000,00			
		OBRIGAÇÕES PATRONAIS	1.001.01.001.001	3.1.90.13.00	15.000,00			
		OBRIGAÇÕES PATRONAIS	1.001.01.001.001	3.1.91.13.00	1.000,00			
Manutenção das Atividades Gerais do Conselho Tutelar			08.243.0802.2097.0000					15.000,00
3	3	DESPESAS CORREN'					15.000,00	
	3	OUTRAS DESPESAS CORRENTES				15.000,00		
		DIÁRIAS - CIVIL	1.001.01.001.001	3.3.90.14.00	2.000,00			
		MATERIAL DE CONSUMO	1.001.01.001.001	3.3.90.30.00	11.000,00			
		OUTROS SERVIÇOS DE TERCEIROS - PESSOA FÍSICA	1.001.01.001.001	3.3.90.36.00	1.000,00			
		OUTROS SERVIÇOS DE TERCEIROS - PESSOA JURÍDICA	1.001.01.001.001	3.3.90.39.00	1.000,00			
Manutenção das Ações do Piso Básico Variável - PBV II - Assistência a Criança e ao Adolescente			08.243.0806.2099.0000					3.000,00
3	3	DESPESAS CORREN'					3.000,00	
	3	OUTRAS DESPESAS CORRENTES				3.000,00		
		MATERIAL DE CONSUMO	1.001.01.001.001	3.3.90.30.00	1.000,00			
		OUTROS SERVIÇOS DE TERCEIROS - PESSOA FÍSICA	1.001.01.001.001	3.3.90.36.00	1.000,00			
		OUTROS SERVIÇOS DE TERCEIROS - PESSOA JURÍDICA	1.001.01.001.001	3.3.90.39.00	1.000,00			
Ações Estratégicas do Programa de Erradicação do Trabalho Infantil			08.243.0808.2100.0000					5.000,00
3	3	DESPESAS CORREN'					5.000,00	
	3	OUTRAS DESPESAS CORRENTES				5.000,00		
		MATERIAL DE CONSUMO	1.311.34.510.034	3.3.90.30.00	2.000,00			
		OUTROS SERVIÇOS DE TERCEIROS - PESSOA FÍSICA	1.311.34.510.034	3.3.90.36.00	2.000,00			
		OUTROS SERVIÇOS DE TERCEIROS - PESSOA JURÍDICA	1.311.34.510.034	3.3.90.39.00	1.000,00			
Aquisição de Equipamentos Diversos para o CRAS			08.244.0806.1081.0000					35.000,00
4	4	DESPESAS DE CAPIT					35.000,00	



**PREFEITURA MUNICIPAL DE JACUIPE**

Rua Prefeito Mario Acioly Wanderley, s/n - CNPJ:12247755/0001-74

Orçamento Programa - Exercício de 2019

Page 40

**QUADRO AUXILIAR DE DETALHAMENTO DA DESPESA**

PODER	03	FUNDOS						
ORGÃO	03	FUNDO MUNICIPAL DE ASSISTÊNCIA SOCIAL - FMAS						
UNIDADE	00	FUNDO MUNICIPAL DE ASSISTÊNCIA SOCIAL - FMAS						
Aplicacao Programada		Proj/Ativ	Finalidade	Categoria	Detalhada	TotalGrupo	Total Categ.	Total Func.
			F.R. - C.A.					
Aquisição de Equipamentos Diversos para o CRAS		08.244.0806.1081.0000						35.000,00
4		DESPESAS DE CAPIT					35.000,00	
4		INVESTIMENTOS				35.000,00		
		EQUIPAMENTOS E MATERIAL PERMANENTE	1.001.01.001.001	4.4.90.52.00	5.000,00			
		EQUIPAMENTOS E MATERIAL PERMANENTE	1.312.39.510.039	4.4.90.52.00	30.000,00			
Gestão de Pessoal do CRAS		08.244.0806.2101.0000						223.000,00
3		DESPESAS CORREN'					223.000,00	
1		PESSOAL E ENCARGOS SOCIAIS				223.000,00		
		CONTRATAÇÃO POR TEMPO DETERMINADO	1.001.01.001.001	3.1.90.04.00	75.000,00			
		CONTRATAÇÃO POR TEMPO DETERMINADO	1.311.30.510.030	3.1.90.04.00	56.000,00			
		CONTRATAÇÃO POR TEMPO DETERMINADO	1.390.56.510.040	3.1.90.04.00	2.000,00			
		OBRIGACOES PATRONAIS	1.001.01.001.001	3.1.90.04.15	16.000,00			
		OBRIGACOES PATRONAIS	1.311.30.510.030	3.1.90.04.15	13.000,00			
		OBRIGACOES PATRONAIS	1.390.56.510.040	3.1.90.04.15	2.000,00			
		VENCIMENTOS E VANTAGENS FIXAS - PESSOAL CIVIL	1.001.01.001.001	3.1.90.11.00	46.000,00			
		VENCIMENTOS E VANTAGENS FIXAS - PESSOAL CIVIL	1.311.30.510.030	3.1.90.11.00	1.000,00			
		VENCIMENTOS E VANTAGENS FIXAS - PESSOAL CIVIL	1.390.56.510.040	3.1.90.11.00	2.000,00			
		OBRIGAÇÕES PATRONAIS	1.001.01.001.001	3.1.90.13.00	1.000,00			
		OBRIGAÇÕES PATRONAIS	1.311.30.510.030	3.1.90.13.00	1.000,00			
		OBRIGAÇÕES PATRONAIS	1.001.01.001.001	3.1.91.13.00	6.000,00			
		OBRIGAÇÕES PATRONAIS	1.311.30.510.030	3.1.91.13.00	1.000,00			
		OBRIGAÇÕES PATRONAIS	1.390.56.510.040	3.1.91.13.00	1.000,00			
Manutenção das atividades gerais do CRAS		08.244.0806.2102.0000						21.500,00
3		DESPESAS CORREN'					21.500,00	
3		OUTRAS DESPESAS CORRENTES				21.500,00		
		DIÁRIAS - CIVIL	1.001.01.001.001	3.3.90.14.00	1.000,00			
		MATERIAL DE CONSUMO	1.001.01.001.001	3.3.90.30.00	5.000,00			
		MATERIAL DE CONSUMO	1.311.30.510.030	3.3.90.30.00	1.000,00			
		OUTROS SERVIÇOS DE TERCEIROS - PESSOA FÍSICA	1.001.01.001.001	3.3.90.36.00	5.000,00			
		OUTROS SERVIÇOS DE TERCEIROS - PESSOA FÍSICA	1.311.30.510.030	3.3.90.36.00	1.000,00			
		OUTROS SERVIÇOS DE TERCEIROS - PESSOA JURÍDICA	1.001.01.001.001	3.3.90.39.00	5.000,00			
		OUTROS SERVIÇOS DE TERCEIROS - PESSOA JURÍDICA	1.311.30.510.030	3.3.90.39.00	1.000,00			
		CONTRIBUICOES PREVIDENCIARIAS-SERVICOS DE TERCEIROS	1.001.01.001.001	3.3.90.47.18	500,00			
		CONTRIBUICOES PREVIDENCIARIAS-SERVICOS DE TERCEIROS	1.311.30.510.030	3.3.90.47.18	2.000,00			
Manutenção do Programa de Benefício de Prestação Continuada - BPC NA ESCOLA- PBV II		08.244.0806.2114.0000						5.000,00
3		DESPESAS CORREN'					5.000,00	
3		OUTRAS DESPESAS CORRENTES				5.000,00		
		MATERIAL DE CONSUMO	1.311.28.510.028	3.3.90.30.00	3.000,00			
		OUTROS SERVIÇOS DE TERCEIROS - PESSOA FÍSICA	1.311.28.510.028	3.3.90.36.00	1.000,00			
		OUTROS SERVIÇOS DE TERCEIROS - PESSOA JURÍDICA	1.311.28.510.028	3.3.90.39.00	1.000,00			
Manutenção das atividades gerais do PAIF - PBF (Estadual)		08.244.0806.2115.0000						5.000,00
3		DESPESAS CORREN'					5.000,00	
3		OUTRAS DESPESAS CORRENTES				5.000,00		
		MATERIAL DE CONSUMO	1.390.35.510.035	3.3.90.30.00	2.000,00			
		OUTROS SERVIÇOS DE TERCEIROS - PESSOA FÍSICA	1.390.35.510.035	3.3.90.36.00	2.000,00			
		OUTROS SERVIÇOS DE TERCEIROS - PESSOA JURÍDICA	1.390.35.510.035	3.3.90.39.00	1.000,00			
Aquisição de Equipamentos Diversos para o SCVF		08.244.0807.1082.0000						29.000,00
4		DESPESAS DE CAPIT					29.000,00	





**PREFEITURA MUNICIPAL DE JACUIPE**

Rua Prefeito Mario Acioly Wanderley, s/n - CNPJ:12247755/0001-74

Orçamento Programa - Exercício de 2019

Page 43

**QUADRO AUXILIAR DE DETALHAMENTO DA DESPESA**

PODER	03	FUNDOS						
ORGÃO	03	FUNDO MUNICIPAL DE ASSISTÊNCIA SOCIAL - FMAS						
UNIDADE	00	FUNDO MUNICIPAL DE ASSISTÊNCIA SOCIAL - FMAS						
Aplicacao Programada		Proj/Ativ	Finalidade	Categoria	Detalhada	TotalGrupo	Total Categ.	Total Func.
			F.R. - C.A.					
Manutenção do Índice Geral de Desenvolvimento do Bolsa Família - IGDBF		08.244.0809.2109.0000						20.000,00
3	3	DESPESAS CORREN'					20.000,00	
3	3	OUTRAS DESPESAS CORRENTES				20.000,00		
		DIÁRIAS - CIVIL	1.001.01.001.001	3.3.90.14.00	1.000,00			
		MATERIAL DE CONSUMO	1.001.01.001.001	3.3.90.30.00	5.000,00			
		MATERIAL DE CONSUMO	1.311.32.510.032	3.3.90.30.00	1.000,00			
		OUTROS SERVIÇOS DE TERCEIROS - PESSOA FÍSICA	1.001.01.001.001	3.3.90.36.00	6.000,00			
		OUTROS SERVIÇOS DE TERCEIROS - PESSOA FÍSICA	1.311.32.510.032	3.3.90.36.00	1.000,00			
		OUTROS SERVIÇOS DE TERCEIROS - PESSOA JURÍDICA	1.001.01.001.001	3.3.90.39.00	5.000,00			
		OUTROS SERVIÇOS DE TERCEIROS - PESSOA JURÍDICA	1.311.32.510.032	3.3.90.39.00	1.000,00			
Aquisição de Equipamentos Diversos para o CRIANÇA FELIZ		08.244.0810.1086.0000						5.000,00
4	4	DESPESAS DE CAPIT					5.000,00	
4	4	INVESTIMENTOS				5.000,00		
		EQUIPAMENTOS E MATERIAL PERMANENTE	1.001.01.001.001	4.4.90.52.00	5.000,00			
Gestão de Pessoal do CRIANÇA FELIZ		08.244.0810.2110.0000						115.000,00
3	3	DESPESAS CORREN'					115.000,00	
1	1	PESSOAL E ENCARGOS SOCIAIS				115.000,00		
		CONTRATAÇÃO POR TEMPO DETERMINADO	1.001.01.001.001	3.1.90.04.00	23.000,00			
		CONTRATAÇÃO POR TEMPO DETERMINADO	1.311.27.510.027	3.1.90.04.00	35.000,00			
		CONTRATAÇÃO POR TEMPO DETERMINADO	1.390.56.510.040	3.1.90.04.00	2.000,00			
		OBRIGACOES PATRONAIS	1.001.01.001.001	3.1.90.04.15	1.000,00			
		OBRIGACOES PATRONAIS	1.311.27.510.027	3.1.90.04.15	13.000,00			
		OBRIGACOES PATRONAIS	1.390.56.510.040	3.1.90.04.15	2.000,00			
		VENCIMENTOS E VANTAGENS FIXAS - PESSOAL CIVIL	1.001.01.001.001	3.1.90.11.00	1.000,00			
		VENCIMENTOS E VANTAGENS FIXAS - PESSOAL CIVIL	1.311.27.510.027	3.1.90.11.00	28.000,00			
		VENCIMENTOS E VANTAGENS FIXAS - PESSOAL CIVIL	1.390.56.510.040	3.1.90.11.00	2.000,00			
		OBRIGAÇÕES PATRONAIS	1.001.01.001.001	3.1.90.13.00	1.000,00			
		OBRIGAÇÕES PATRONAIS	1.311.27.510.027	3.1.90.13.00	6.000,00			
		OBRIGAÇÕES PATRONAIS	1.001.01.001.001	3.1.91.13.00	1.000,00			
Manutenção das atividades gerais do CRIANÇA FELIZ		08.244.0810.2111.0000						18.500,00
3	3	DESPESAS CORREN'					18.500,00	
3	3	OUTRAS DESPESAS CORRENTES				18.500,00		
		DIÁRIAS - CIVIL	1.001.01.001.001	3.3.90.14.00	1.000,00			
		MATERIAL DE CONSUMO	1.001.01.001.001	3.3.90.30.00	5.000,00			
		MATERIAL DE CONSUMO	1.311.27.510.027	3.3.90.30.00	1.000,00			
		OUTROS SERVIÇOS DE TERCEIROS - PESSOA FÍSICA	1.001.01.001.001	3.3.90.36.00	4.000,00			
		OUTROS SERVIÇOS DE TERCEIROS - PESSOA FÍSICA	1.311.27.510.027	3.3.90.36.00	1.000,00			
		OUTROS SERVIÇOS DE TERCEIROS - PESSOA JURÍDICA	1.001.01.001.001	3.3.90.39.00	4.000,00			
		OUTROS SERVIÇOS DE TERCEIROS - PESSOA JURÍDICA	1.311.27.510.027	3.3.90.39.00	1.000,00			
		CONTRIBUICOES PREVIDENCIARIAS-SERVICOS DE TERCEIROS	1.001.01.001.001	3.3.90.47.18	500,00			
		CONTRIBUICOES PREVIDENCIARIAS-SERVICOS DE TERCEIROS	1.311.27.510.027	3.3.90.47.18	1.000,00			
Distribuição Gratuita de Bens e Serviços de Caráter Social, com base em Lei de Benefício Eventual		08.244.0811.2112.0000						50.000,00
3	3	DESPESAS CORREN'					50.000,00	
3	3	OUTRAS DESPESAS CORRENTES				50.000,00		
		MATERIAL, BEM OU SERVIÇO PARA DISTRIBUIÇÃO GRATUITA	1.001.01.001.001	3.3.90.32.00	50.000,00			
Assistência as Famílias em Situação de Risco e Vulnerabilidade Social		08.244.0811.2113.0000						4.000,00
3	3	DESPESAS CORREN'					4.000,00	



